

# JOURNAL OFFICIEL

paraissant le 1<sup>er</sup> et le 15 de chaque mois

## ABONNEMENTS

NIGER	{ 1 an -	25.000 FCFA
	{ 6 mois -	12.500 FCFA
ETRANGER	{ 1 an -	38.000 FCFA
	{ 6 mois -	19.000 FCFA

## VENTE AU NUMERO

	Année courante	Année antérieure
NIGER	1.000 FCFA	1.500 FCFA
ETRANGER	1.500 FCFA	2.000 FCFA

## MODALITES DE PAIEMENT

Les abonnements ou réabonnements et les annonces sont payables d'avance.

Tout règlement s'effectue exclusivement par mandat postal ou chèque bancaire.

Pour tout règlement en espèces, une quittance sera fournie.

## INSERTION

Trois mille (3.000) francs CFA la ligne.  
Un minimum de perception de 30.000 FCFA par annonce sera appliqué pour les insertions. Adresser les correspondances, textes à insérer, demandes de renseignements à :

**JOURNAL OFFICIEL  
DE LA REPUBLIQUE DU NIGER  
B.P. 116 NIAMEY**  
Téléphone : 20.72.39.30 / 20.72.20.59  
20.20.32.55 / 20.20.33.13.

# SPECIAL N° 30

*Cette édition spéciale comprend trois (3) cahiers*  
*Troisième cahier*

## SOMMAIRE

## PARTIE OFFICIELLE

### Premier cahier

Exposé des motifs du projet de loi de finances pour l'année budgétaire 2015.....	728
Loi n° 2014-73 du 04 décembre 2014, portant loi de finances pour l'année budgétaire 2015.....	734
Annexe I : Prévisions des recettes de l'Etat LF 2015 (en francs CFA).....	754
" Titre 0 : Recettes du budget de l'Etat.....	754
Annexe II : Détails dépenses de l'Etat (en francs CFA).....	758
" Titre 1 : Amortissements et charges de la dette publique et dépenses en atténuation des recettes des gestions antérieures.....	758
" Titre 2 : Dépenses de personnel.....	760

### Deuxième cahier

" Titre 3 : Dépenses de fonctionnement.....	770
---	-----

### Troisième cahier

" Titre 4 : Subventions et autres transferts courants	1092
" Titre 5 : Investissements exécutés par l'Etat .....	1128
Annexe III : .....	1251
" Tableau n° 01 : Synthèses des prévisions des dépenses par titre toutes sections LF 2014 - 2015 + variations (en francs CFA) .....	1251
" Tableau n° 02 : Liste unifiée des dépenses de lutte contre la pauvreté LF 2015 (en francs CFA) .....	1255
Annexe IV : Comptes spéciaux du trésor (en francs CFA)	1356
" Titre 7 : Détails des recettes .....	1356
" Titre 7 : Détails des dépenses .....	1357
Stratégie d'endettement .....	1363

## ANNEXE II : DETAIL DES DEPENSES LF2015

### (EN FRANCS CFA)

<i>Imputation budgétaire</i>	<i>Nomenclature</i>	<i>LF 2015</i>
<b>TITRE 4 SUBVENTIONS ET AUTRES TRANSFERTS COURANTS</b>		
<b>SECTION 02</b>	<b>CONSEIL SUPERIEUR DE LA COMMUNICATION</b>	
<b>Structure 02111010000</b>	<b>Présidence du Conseil supérieur de la communication</b>	
<b>Article 63</b>	<b>Acquisitions de biens et services</b>	
<b>Paragraphe 633</b>	<b>Fournitures</b>	
4021110100000011163390	Subventions aux entreprises de presses privées	250 000 000
<i>Total 633</i>		250 000 000
<b>Total 63</b>	<b>63</b>	<b>250 000 000</b>
<b>Article 64</b>	<b>Autres transferts courants</b>	
<b>Paragraphe 643</b>	<b>Transferts courants aux ménages</b>	
4021110100000011164370	Frais de formation du personnel	2 796 868
<i>Total 643</i>		2 796 868
<b>Paragraphe 645</b>	<b>Transferts aux autorités supranationales et contributions aux organisations internationales</b>	
4021110100000011164522	Contributions aux réseaux des instances africaines	3 000 000
<i>Total 645</i>		3 000 000
<b>Total 64</b>	<b>64</b>	<b>5 796 868</b>
<b>Total 4021110100000011164522</b>		<b>255 796 868</b>
<b>Total 02</b>		<b>255 796 868</b>
<b>SECTION 03</b>	<b>CABINET DU PREMIER MINISTRE</b>	
<b>Structure 03111010000</b>	<b>Cabinet</b>	
<b>Article 63</b>	<b>Subvention d'exploitation</b>	
<b>Paragraphe 631</b>	<b>Subventions aux établissements publics</b>	
4031110100000011163124	Subvention à la Cellule de coordination multisectorielle tuberculose paludisme SIDA	200 000 000
4031110100000011163125	Subvention à la mutuelle panafricaine de gestion des risques assurances (ARC)	1 500 000 000
4031110100000011163126	Fonds d'urgence pour les actions humanitaires	925 846 396
<i>Total 631</i>		2 625 846 396
<b>Total 63</b>	<b>63</b>	<b>2 625 846 396</b>
<b>Total 4031110100000011163126</b>		<b>2 625 846 396</b>
<b>Structure 03113260000</b>	<b>Institut africain d'informatique (IAI) Niger</b>	
<b>Article 63</b>	<b>Subvention d'exploitation</b>	
<b>Paragraphe 631</b>	<b>Subventions aux établissements publics</b>	
4031132600000011163120	Subvention à l'IAI	140 000 000
<i>Total 631</i>		140 000 000
<b>Total 63</b>	<b>63</b>	<b>140 000 000</b>
<b>Total 4031132600000011163120</b>		<b>140 000 000</b>
<b>Structure 03113300300</b>	<b>Secrétariat permanent de l'action gouvernementale</b>	
<b>Article 63</b>	<b>Subvention d'exploitation</b>	
<b>Paragraphe 631</b>	<b>Subventions aux établissements publics</b>	
4031133003000011163110	Subvention au Secrétariat permanent de l'action gouvernementale	280 000 000
<i>Total 631</i>		280 000 000
<b>Total 63</b>	<b>63</b>	<b>280 000 000</b>
<b>Total 4031133003000011163110</b>		<b>280 000 000</b>

<i>Imputation budgétaire</i>		<i>Nomenclature</i>	<i>LF 2015</i>
<b>Structure</b>	<b>03113311200</b>	<b>Stratégie de développement Sahel Niger</b>	
<i>Article</i>	<b>63</b>	<i>Subvention d'exploitation</i>	
<i>Paragraphe</i>	<b>631</b>	<i>Subventions aux établissements publics</i>	
	4031133112000011163110	Subvention à la Stratégie de développement Sahel Niger	303 836 625
	<i>Total 631</i>		303 836 625
<b>Total</b>	<b>63</b>	<b>63</b>	<b>303 836 625</b>
<b>Total</b>	<b>4031133112000011163110</b>		<b>303 836 625</b>
<b>Structure</b>	<b>03113410000</b>	<b>CNDS</b>	
<i>Article</i>	<b>63</b>	<i>Subvention d'exploitation</i>	
<i>Paragraphe</i>	<b>631</b>	<i>Subventions aux établissements publics</i>	
	4031134100000011163120	Subvention à la CNDS	47 800 000
	<i>Total 631</i>		47 800 000
<b>Total</b>	<b>63</b>	<b>63</b>	<b>47 800 000</b>
<b>Total</b>	<b>4031134100000011163120</b>		<b>47 800 000</b>
<b>Structure</b>	<b>03114200000</b>	<b>Cellule d'appui au partenariat public privé (CAPPP)</b>	
<i>Article</i>	<b>63</b>	<i>Subvention d'exploitation</i>	
<i>Paragraphe</i>	<b>631</b>	<i>Subventions aux établissements publics</i>	
	4031142000000011163120	Subvention CAPPP	230 000 000
	<i>Total 631</i>		230 000 000
<b>Total</b>	<b>63</b>	<b>63</b>	<b>230 000 000</b>
<b>Total</b>	<b>4031142000000011163120</b>		<b>230 000 000</b>
<b>Structure</b>	<b>03114990000</b>	<b>Ecole nationale d'administration et de la magistrature (ENAM)</b>	
<i>Article</i>	<b>63</b>	<i>Subvention d'exploitation</i>	
<i>Paragraphe</i>	<b>631</b>	<i>Subventions aux établissements publics</i>	
	4031141800000011163120	Subvention à l'ENAM	645 000 000
	<i>Total 631</i>		645 000 000
<b>Total</b>	<b>63</b>	<b>63</b>	<b>645 000 000</b>
<b>Total</b>	<b>4031141800000011163120</b>		<b>645 000 000</b>
<b>Structure</b>	<b>03115230000</b>	<b>Haut commissariat à la modernisation de l'Etat</b>	
<i>Article</i>	<b>64</b>	<i>Autres transferts courants</i>	
<i>Paragraphe</i>	<b>643</b>	<i>Transferts courants aux ménages</i>	
	4031152300000011164395	Appui HCME	70 000 000
	<i>Total 643</i>		70 000 000
<b>Total</b>	<b>64</b>	<b>64</b>	<b>70 000 000</b>
<b>Total</b>	<b>4031152300000011164395</b>		<b>70 000 000</b>
<b>Structure</b>	<b>03115240000</b>	<b>Agence de régulation des marchés publics</b>	
<i>Article</i>	<b>63</b>	<i>Subvention d'exploitation</i>	
<i>Paragraphe</i>	<b>631</b>	<i>Subventions aux établissements publics</i>	
	4031152400000011163120	Subvention ARMP	20 000 000
	<i>Total 631</i>		20 000 000
<b>Total</b>	<b>63</b>	<b>63</b>	<b>20 000 000</b>
<b>Total</b>	<b>4031152400000011163120</b>		<b>20 000 000</b>
<b>Structure</b>	<b>03115390000</b>	<b>Commissariat à l'organisation du Hadj et de la Oumra</b>	
<i>Article</i>	<b>64</b>	<i>Autres transferts courants</i>	
<i>Paragraphe</i>	<b>643</b>	<i>Transferts courants aux ménages</i>	
	4031153900000011164399	Subvention COHO	850 000 000
	<i>Total 643</i>		850 000 000
<b>Total</b>	<b>64</b>	<b>64</b>	<b>850 000 000</b>
<b>Total</b>	<b>4031153900000011164399</b>		<b>850 000 000</b>

<i>Imputation budgétaire</i>			<i>Nomenclature</i>	<i>LF 2015</i>
<b>Structure</b>	<b>03115700700</b>	<b>ITIE</b>		
<i>Article</i>	<b>63</b>	<i>Subvention d'exploitation</i>		
<i>Paragraphe</i>	<b>631</b>	<i>Subventions aux établissements publics</i>		
	4031157007000011163120	Subvention ITIE		75 000 000
	<i>Total 631</i>			75 000 000
<b>Total</b>	<b>63</b>	<b>63</b>		<b>75 000 000</b>
<b>Total</b>	<b>4031157007000011163120</b>			<b>75 000 000</b>
<b>Total</b>	<b>03</b>			<b>5 287 483 021</b>
<b>SECTION</b>	<b>05</b>	<b>PRESIDENCE DE LA REPUBLIQUE</b>		
<b>Structure</b>	<b>05111010000</b>	<b>Direction de cabinet</b>		
<i>Article</i>	<b>63</b>	<i>Subvention d'exploitation</i>		
<i>Paragraphe</i>	<b>639</b>	<i>Subventions à d'autres catégories de bénéficiaires</i>		
	4051110100000011163912	Subvention Millénium challenge (MCA)		1 563 040 000
	<i>Total 639</i>			1 563 040 000
<b>Total</b>	<b>63</b>	<b>63</b>		<b>1 563 040 000</b>
<i>Article</i>	<b>64</b>	<i>Autres transferts courants</i>		
<i>Paragraphe</i>	<b>643</b>	<i>Transferts courants aux ménages</i>		
	4051110100000011164340	Dépenses anciens Présidents		125 000 000
	<i>Total 643</i>			125 000 000
<b>Total</b>	<b>64</b>	<b>64</b>		<b>125 000 000</b>
<b>Total</b>	<b>4051110100000011164340</b>			<b>1 688 040 000</b>
<b>Structure</b>	<b>05112100000</b>	<b>Direction générale de la documentation et de la sécurité extérieure de l'Etat</b>		
<i>Article</i>	<b>64</b>	<i>Autres transferts courants</i>		
<i>Paragraphe</i>	<b>643</b>	<i>Transferts courants aux ménages</i>		
	4051121000000011164370	Formation des agents		30 000 000
	<i>Total 643</i>			30 000 000
<i>Paragraphe</i>	<b>645</b>	<i>Transferts aux autorités supranationales et contributions aux organisations internationales</i>		
	4051121000000011164520	Cotisation inter-services (CISSA, UFL, RUFI)		97 417 878
	<i>Total 645</i>			97 417 878
<b>Total</b>	<b>64</b>	<b>64</b>		<b>127 417 878</b>
<b>Total</b>	<b>4051121000000011164520</b>			<b>127 417 878</b>
<b>Structure</b>	<b>05134450000</b>	<b>Commission nationale du mécanisme africain d'évaluation par les pairs (CNMAEP)</b>		
<i>Article</i>	<b>64</b>	<i>Autres transferts courants</i>		
<i>Paragraphe</i>	<b>645</b>	<i>Transferts aux autorités supranationales et contributions aux organisations internationales</i>		
	4051344500000011164521	Participation du Niger au MAEP		200 000 000
	<i>Total 645</i>			200 000 000
<b>Total</b>	<b>64</b>	<b>64</b>		<b>200 000 000</b>
<b>Total</b>	<b>4051344500000011164521</b>			<b>200 000 000</b>
<b>Total</b>	<b>05</b>			<b>2 015 457 878</b>

<i>Imputation budgétaire</i>		<i>Nomenclature</i>	<i>LF 2015</i>
<b>SECTION</b>	<b>06</b>	<b>MINISTERE DE L'ENSEIGNEMENT SUPERIEUR, DE LA RECHERCHE ET DE L'INNOVATION</b>	
<b>Structure</b>	<b>06411010000</b>	<b>Cabinet</b>	
<i>Article</i>	<i>64</i>	<i>Autres transferts courants</i>	
<i>Paragraphe</i>	<i>643</i>	<i>Transferts courants aux ménages</i>	
4064110100000011164310		Bourses d'études et accessoires	8 414 754 900
4064110100000011164311		Aides sociales aux étudiants non boursiers 7 <sup>ème</sup> année de médecine	15 000 000
4064110100000011164340		Actions sociales	20 600 000
4064110100000011164342		Aides sociales aux étudiants non boursiers	1 500 000 000
<i>Total 643</i>			<i>9 950 354 900</i>
<i>Paragraphe</i>	<i>646</i>	<i>Transferts à d'autres budgets</i>	
4064110100000011164600		Participation à l'organisation des examens du BAC	1 100 000 000
4064110100000011164603		Participation aux œuvres universitaires	2 000 000 000
4064110100000011164604		Subventions à l'Université de Niamey	10 500 000 000
4064110100000011164605		Subventions au fonds d'appui à la recherche scientifique et IT (FARSIT)	200 000 000
4064110100009909964606		Participation au budget des Universités régionales (ressources PPTE)	300 000 000
4064110100000011164607		Subventions à l'EMIG	600 000 000
4064110100000011164608		Subvention à l'Office national des équivalences des examens et concours du supérieur (ONEECS)	220 000 000
4064110100000011164609		Subventions à l'Université de Maradi	1 575 000 000
4064110100000011164610		Subventions à l'Université de Tahoua	1 275 000 000
4064110100000011164611		Subventions à l'Université de Zinder	1 275 000 000
4064110100000011164613		Participation aux œuvres universitaires de Tahoua	650 000 000
4064110100000011164614		Participation aux œuvres universitaires de Zinder	650 000 000
4064110100000011164615		Participation aux œuvres universitaires de Maradi	670 000 000
4064110100000011164617		Subventions au Centre national de la recherche scientifique	50 000 000
4064110100000011164618		Participation aux œuvres universitaires EMIG	150 000 000
4064110100000011164620		Subventions aux Universités Agadez, Diffa, Dosso et Tillabéri	1 500 000 000
<i>Total 646</i>			<i>22 715 000 000</i>
<b>Total</b>	<b>64</b>	<b>64</b>	<b>32 665 354 900</b>
<b>Total 4064110100000011164620</b>			<b>32 665 354 900</b>
<b>Structure</b>	<b>06413130000</b>	<b>Agence nigérienne des bourses (ANAB)</b>	
<i>Article</i>	<i>64</i>	<i>Autres transferts courants</i>	
<i>Paragraphe</i>	<i>646</i>	<i>Transferts à d'autres budgets</i>	
4064131300000011164602		Subventions à l'ANAB	250 000 000
<i>Total 646</i>			<i>250 000 000</i>
<b>Total</b>	<b>64</b>	<b>64</b>	<b>250 000 000</b>
<b>Total 4064131300000011164602</b>			<b>250 000 000</b>
<b>Structure</b>	<b>06438000000</b>	<b>Attachés académiques</b>	
<i>Article</i>	<i>64</i>	<i>Autres transferts courants</i>	
<i>Paragraphe</i>	<i>643</i>	<i>Transferts courants aux ménages</i>	
4064380000000011164310		Actions sociales (frais scolarité des enfants des attachés académiques)	65 000 000
4064380000000011164311		Assurances maladies	40 527 500
<i>Total 643</i>			<i>105 527 500</i>
<b>Total</b>	<b>64</b>	<b>64</b>	<b>105 527 500</b>
<b>Total 4064380000000011164311</b>			<b>105 527 500</b>
<b>Total 06</b>			<b>33 020 882 400</b>
<b>SECTION</b>	<b>07</b>	<b>COUR CONSTITUTIONNELLE</b>	
<b>Structure</b>	<b>07113040000</b>	<b>Direction des affaires administratives et financières</b>	
<i>Article</i>	<i>64</i>	<i>Autres transferts courants</i>	
<i>Paragraphe</i>	<i>643</i>	<i>Transferts courants aux ménages</i>	
4071130400000011164370		Frais de formation du personnel	13 196 903
<i>Total 643</i>			<i>13 196 903</i>
<b>Total</b>	<b>64</b>	<b>64</b>	<b>13 196 903</b>
<b>Total 4071130400000011164370</b>			<b>13 196 903</b>
<b>Total</b>	<b>07</b>		<b>13 196 903</b>

<i>Imputation budgétaire</i>		<i>Nomenclature</i>	<i>LF 2015</i>
<b>SECTION</b>	<b>08</b>	<b>MINISTERE DES POSTES, DES TELECOMMUNICATIONS ET DE L'ECONOMIE NUMERIQUE</b>	
<b>Structure</b>	<b>08711010000</b>	<b>Cabinet</b>	
<b>Article</b>	<b>63</b>	<b>Subvention d'exploitation</b>	
<i>Paragraphe</i>	<i>631</i>	<i>Subventions aux établissements publics</i>	
	4087110100000011163123	Subvention à l'Ecole supérieure des télécommunications	50 000 000
	<i>Total 631</i>		<i>50 000 000</i>
<b>Total</b>	<b>63</b>	<b>63</b>	<b>50 000 000</b>
<b>Total 4087110100000011163123</b>			<b>50 000 000</b>
<b>Structure</b>	<b>08713050000</b>	<b>Direction des études et de la programmation</b>	
<b>Article</b>	<b>64</b>	<b>Autres transferts courants</b>	
<i>Paragraphe</i>	<i>643</i>	<i>Transferts courants aux ménages</i>	
	4087130500000011164370	Programme de formation	22 000 000
	<i>Total 643</i>		<i>22 000 000</i>
<b>Total</b>	<b>64</b>	<b>64</b>	<b>22 000 000</b>
<b>Total 4087130500000011164370</b>			<b>22 000 000</b>
<b>Total 08</b>			<b>72 000 000</b>
<b>SECTION</b>	<b>09</b>	<b>MINISTERE DE LA JEUNESSE ET DES SPORTS</b>	
<b>Structure</b>	<b>09511010000</b>	<b>Cabinet</b>	
<b>Article</b>	<b>63</b>	<b>Subvention d'exploitation</b>	
<i>Paragraphe</i>	<i>631</i>	<i>Subventions aux établissements publics</i>	
	4095110100000011163110	Subventions à l'INJS	170 000 000
	4095110100000011163112	Subventions au Stade Général SK	100 000 000
	4095110100000011163123	Subvention ACAM	5 742 000
	4095110100000011163124	Appui aux Centres nationaux des jeunes	16 000 000
	<i>Total 631</i>		<i>291 742 000</i>
<b>Total</b>	<b>63</b>	<b>63</b>	<b>291 742 000</b>
<b>Article</b>	<b>64</b>	<b>Autres transferts courants</b>	
<i>Paragraphe</i>	<i>643</i>	<i>Transferts courants aux ménages</i>	
	4095110100000011164340	Allocations élèves INJS/C	56 000 000
	4095110100000011164399	Appui à la piscine olympique d'Etat	50 000 000
	<i>Total 643</i>		<i>106 000 000</i>
<b>Total</b>	<b>64</b>	<b>64</b>	<b>106 000 000</b>
<b>Total 4095110100000011164399</b>			<b>397 742 000</b>
<b>Structure</b>	<b>09513040000</b>	<b>Direction des ressources financières et du matériel</b>	
<b>Article</b>	<b>64</b>	<b>Autres transferts courants</b>	
<i>Paragraphe</i>	<i>643</i>	<i>Transferts courants aux ménages</i>	
	4095130400000011164370	Programme de formation	20 000 000
	<i>Total 643</i>		<i>20 000 000</i>
<b>Total</b>	<b>64</b>	<b>64</b>	<b>20 000 000</b>
<b>Total 4095130400000011164370</b>			<b>20 000 000</b>
<b>Total 09</b>			<b>417 742 000</b>
<b>SECTION</b>	<b>10</b>	<b>COMMISSION NATIONALE DES DROITS HUMAINS</b>	
<b>Structure</b>	<b>10111020000</b>	<b>Secrétariat permanent</b>	
<b>Article</b>	<b>64</b>	<b>Autres transferts courants</b>	
<i>Paragraphe</i>	<i>645</i>	<i>Transferts aux autorités supranationales et contributions aux organisations internationales</i>	
	4101110200000011164520	Contributions aux organisations internationales	7 500 000
	<i>Total 645</i>		<i>7 500 000</i>
<b>Total</b>	<b>64</b>	<b>64</b>	<b>7 500 000</b>
<b>Total 4101110200000011164520</b>			<b>7 500 000</b>
<b>Total 10</b>			<b>7 500 000</b>

<i>Imputation budgétaire</i>		<i>Nomenclature</i>	<i>LF 2015</i>
<b>SECTION</b>	<b>11</b>	<b>MINISTERE DES ENSEIGNEMENTS PROFESSIONNELS ET TECHNIQUES</b>	
<b>Structure</b>	<b>11511010000</b>	<b>Cabinet</b>	
<b>Article</b>	<b>63</b>	<b>Subvention d'exploitation</b>	
<i>Paragraphe 631 Subventions aux établissements publics</i>			
4115110100000011163110		Subventions au Service national de participation	344 841 880
4115110100000011163121		Subvention au COSEF	50 000 000
4115110100000011163122		Subvention Centre des métiers d'art du Niger (CMAN)	110 000 000
<i>Total 631</i>			<i>504 841 880</i>
<i>Paragraphe 639 Subventions à d'autres catégories de bénéficiaires</i>			
4115110100000011163910		Action jeunesse et formation	10 968 084
4115110100000011163920		Encouragement, formation professionnelle et technique	33 435 792
4115110100000011163930		Encouragement études et formations	24 638 914
<i>Total 639</i>			<i>69 042 790</i>
<b>Total</b>	<b>63</b>	<b>63</b>	<b>573 884 670</b>
<b>Article</b>	<b>64</b>	<b>Autres transferts courants</b>	
<i>Paragraphe 643 Transferts courants aux ménages</i>			
4115110100000011164314		Pécules des établissements professionnels	1 552 041 651
4115110100000011164315		Pécules des contractuels de l'enseignement prof.	1 436 400 000
4115110100000011164341		Appui aux agents affectés des établissements professionnels	7 686 378
<i>Total 643</i>			<i>2 996 128 029</i>
<i>Paragraphe 646 Transferts à d'autres budgets</i>			
4115110100000011164601		Organisation des examens et concours des établissements professionnels	273 032 645
4115110100009909964602		Service national de participation (ressources PPTE)	16 882 972
<i>Total 646</i>			<i>289 915 617</i>
<b>Total</b>	<b>64</b>	<b>64</b>	<b>3 286 043 646</b>
<b>Total 4115110100009909964602</b>			<b>3 859 928 316</b>
<b>Structure</b>	<b>11513240000</b>	<b>Direction de l'enseignement et de la formation professionnelle et technique</b>	
<b>Article</b>	<b>64</b>	<b>Autres transferts courants</b>	
<i>Paragraphe 643 Transferts courants aux ménages</i>			
4115132400000011164380		Transport étudiants Ets professionnels	38 980 559
<i>Total 643</i>			<i>38 980 559</i>
<b>Total</b>	<b>64</b>	<b>64</b>	<b>38 980 559</b>
<b>Total 4115132400000011164380</b>			<b>38 980 559</b>
<b>Total 11</b>			<b>3 898 908 875</b>
<b>SECTION</b>	<b>12</b>	<b>MINISTERE DES AFFAIRES ETRANGERES, DE LA COOPERATION, DE L'INTEGRATION AFRICAINE ET DES NIGERIENS A L'EXTERIEUR</b>	
<b>Structure</b>	<b>12111010000</b>	<b>Cabinet</b>	
<b>Article</b>	<b>63</b>	<b>Subvention d'exploitation</b>	
<i>Paragraphe 631 Subventions aux établissements publics</i>			
4121110100000011163120		Subvention au HCNE	18 000 000
4121110100000011163121		Appui au processus d'intégration	30 000 000
<i>Total 631</i>			<i>48 000 000</i>
<b>Total</b>	<b>63</b>	<b>63</b>	<b>48 000 000</b>
<b>Total 4121110100000011163121</b>			<b>48 000 000</b>
<b>Structure</b>	<b>12138110190</b>	<b>Ambassade du Niger en Ethiopie</b>	
<b>Article</b>	<b>64</b>	<b>Autres transferts courants</b>	
<i>Paragraphe 643 Transferts courants aux ménages</i>			
4121381101900011164350		Frais de soins médicaux et d'hospitalisations	6 000 000
4121381101900011164370		Frais de scolarité	12 000 000
<i>Total 643</i>			<i>18 000 000</i>
<b>Total</b>	<b>64</b>	<b>64</b>	<b>18 000 000</b>
<b>Total 4121381101900011164370</b>			<b>18 000 000</b>



<i>Imputation budgétaire</i>		<i>Nomenclature</i>	<i>LF 2015</i>
<b>Structure</b>	<b>12138110290</b>	<b>Ambassade du Niger en Cote d'Ivoire</b>	
<b>Article</b>	<b>64</b>	<b>Autres transferts courants</b>	
<i>Paragraphe</i>	<i>643</i>	<i>Transferts courants aux ménages</i>	
	4121381102900011164350	Frais de soins médicaux et d'hospitalisations	5 000 000
	4121381102900011164370	Frais de scolarité	8 000 000
	<i>Total 643</i>		<i>13 000 000</i>
<b>Total</b>	<b>64</b>	<b>64</b>	<b>13 000 000</b>
<b>Total 4121381102900011164370</b>			<b>13 000 000</b>
<b>Structure</b>	<b>12138110390</b>	<b>Ambassade du Niger en Algérie</b>	
<b>Article</b>	<b>64</b>	<b>Autres transferts courants</b>	
<i>Paragraphe</i>	<i>643</i>	<i>Transferts courants aux ménages</i>	
	4121381103900011164350	Frais de soins médicaux et d'hospitalisations	6 000 000
	4121381103900011164370	Frais de scolarité	18 000 000
	<i>Total 643</i>		<i>24 000 000</i>
<b>Total</b>	<b>64</b>	<b>64</b>	<b>24 000 000</b>
<b>Total 4121381103900011164370</b>			<b>24 000 000</b>
<b>Structure</b>	<b>12138110490</b>	<b>Ambassade du Niger au Bénin</b>	
<b>Article</b>	<b>64</b>	<b>Autres transferts courants</b>	
<i>Paragraphe</i>	<i>643</i>	<i>Transferts courants aux ménages</i>	
	4121381104900011164350	Frais de soins médicaux et d'hospitalisations	4 000 000
	4121381104900011164370	Frais de scolarité	6 000 000
	<i>Total 643</i>		<i>10 000 000</i>
<b>Total</b>	<b>64</b>	<b>64</b>	<b>10 000 000</b>
<b>Total 4121381104900011164370</b>			<b>10 000 000</b>
<b>Structure</b>	<b>12138110590</b>	<b>Ambassade du Niger au Nigéria</b>	
<b>Article</b>	<b>64</b>	<b>Autres transferts courants</b>	
<i>Paragraphe</i>	<i>643</i>	<i>Transferts courants aux ménages</i>	
	4121381105900011164350	Frais de Soins médicaux et d'hospitalisations	4 000 000
	4121381105900011164370	Frais de scolarité	8 000 000
	<i>Total 643</i>		<i>12 000 000</i>
<b>Total</b>	<b>64</b>	<b>64</b>	<b>12 000 000</b>
<b>Total 4121381105900011164370</b>			<b>12 000 000</b>
<b>Structure</b>	<b>12138110690</b>	<b>Ambassade du Niger en Libye</b>	
<b>Article</b>	<b>64</b>	<b>Autres transferts courants</b>	
<i>Paragraphe</i>	<i>643</i>	<i>Transferts courants aux ménages</i>	
	4121381106900011164350	Frais de soins médicaux et d'hospitalisations	5 000 000
	4121381106900011164370	Frais de scolarité	8 000 000
	<i>Total 643</i>		<i>13 000 000</i>
<b>Total</b>	<b>64</b>	<b>64</b>	<b>13 000 000</b>
<b>Total 4121381106900011164370</b>			<b>13 000 000</b>
<b>Structure</b>	<b>12138110790</b>	<b>Ambassade du Niger au Maroc</b>	
<b>Article</b>	<b>64</b>	<b>Autres transferts courants</b>	
<i>Paragraphe</i>	<i>643</i>	<i>Transferts courants aux ménages</i>	
	4121381107900011164350	Frais de soins médicaux et d'hospitalisations	6 000 000
	4121381107900011164370	Frais de scolarité	8 000 000
	<i>Total 643</i>		<i>14 000 000</i>
<b>Total</b>	<b>64</b>	<b>64</b>	<b>14 000 000</b>
<b>Total 4121381107900011164370</b>			<b>14 000 000</b>



<i>Imputation budgétaire</i>		<i>Nomenclature</i>	<i>LF 2015</i>
<b>Structure</b>	<b>12138110890</b>	<b>Ambassade du Niger au Ghana</b>	
<i>Article</i>	<i>64</i>	<i>Autres transferts courants</i>	
<i>Paragraphe</i>	<i>643</i>	<i>Transferts courants aux ménages</i>	
	4121381108900011164350	Frais de soins médicaux et d'hospitalisations	5 000 000
	4121381108900011164370	Frais de scolarité	14 000 000
	<i>Total 643</i>		<i>19 000 000</i>
<b>Total</b>	<b>64</b>	<b>64</b>	<b>19 000 000</b>
<b>Total 4121381108900011164370</b>			<b>19 000 000</b>
<b>Structure</b>	<b>12138110990</b>	<b>Consulat du Niger à Kano( Nigéria)</b>	
<i>Article</i>	<i>64</i>	<i>Autres transferts courants</i>	
<i>Paragraphe</i>	<i>643</i>	<i>Transferts courants aux ménages</i>	
	4121381109900011164350	Frais de soins médicaux et d'hospitalisations	4 000 000
	4121381109900011164370	Frais de scolarité	3 000 000
	<i>Total 643</i>		<i>7 000 000</i>
<b>Total</b>	<b>64</b>	<b>64</b>	<b>7 000 000</b>
<b>Total 4121381109900011164370</b>			<b>7 000 000</b>
<b>Structure</b>	<b>12138111091</b>	<b>Consulat du Niger à Tamanrasset</b>	
<i>Article</i>	<i>64</i>	<i>Autres transferts courants</i>	
<i>Paragraphe</i>	<i>643</i>	<i>Transferts courants aux ménages</i>	
	4121381110910011164350	Frais de soins médicaux et d'hospitalisations	3 000 000
	4121381110910011164370	Frais de scolarité	4 000 000
	<i>Total 643</i>		<i>7 000 000</i>
<b>Total</b>	<b>64</b>	<b>64</b>	<b>7 000 000</b>
<b>Total 4121381110910011164370</b>			<b>7 000 000</b>
<b>Structure</b>	<b>12138111190</b>	<b>Ambassade du Niger en Egypte</b>	
<i>Article</i>	<i>64</i>	<i>Autres transferts courants</i>	
<i>Paragraphe</i>	<i>643</i>	<i>Transferts courants aux ménages</i>	
	4121381111900011164350	Frais de soins médicaux et d'hospitalisations	6 000 000
	4121381111900011164370	Frais de scolarité	27 000 000
	<i>Total 643</i>		<i>33 000 000</i>
<b>Total</b>	<b>64</b>	<b>64</b>	<b>33 000 000</b>
<b>Total 4121381111900011164370</b>			<b>33 000 000</b>
<b>Structure</b>	<b>12138111290</b>	<b>Consulat du Niger à Sebha (Libye)</b>	
<i>Article</i>	<i>64</i>	<i>Autres transferts courants</i>	
<i>Paragraphe</i>	<i>643</i>	<i>Transferts courants aux ménages</i>	
	4121381112900011164350	Frais de soins médicaux et d'hospitalisations	6 000 000
	4121381112900011164370	Frais de scolarité	5 000 000
	<i>Total 643</i>		<i>11 000 000</i>
<b>Total</b>	<b>64</b>	<b>64</b>	<b>11 000 000</b>
<b>Total 4121381112900011164370</b>			<b>11 000 000</b>
<b>Structure</b>	<b>12138111491</b>	<b>Consulat du Niger à Khartoum (Soudan)</b>	
<i>Article</i>	<i>64</i>	<i>Autres transferts courants</i>	
<i>Paragraphe</i>	<i>643</i>	<i>Transferts courants aux ménages</i>	
	4121381114910011164350	Frais de soins médicaux et d'hospitalisations	5 000 000
	4121381114910011164370	Frais de scolarité	20 000 000
	<i>Total 643</i>		<i>25 000 000</i>
<b>Total</b>	<b>64</b>	<b>64</b>	<b>25 000 000</b>
<b>Total 4121381114910011164370</b>			<b>25 000 000</b>
<b>Structure</b>	<b>12138111590</b>	<b>Consulat du Niger à Ouagadougou (B. Faso)</b>	
<i>Article</i>	<i>64</i>	<i>Autres transferts courants</i>	
<i>Paragraphe</i>	<i>643</i>	<i>Transferts courants aux ménages</i>	
	4121381115900011164350	Frais de soins médicaux et d'hospitalisations	5 000 000
	4121381115900011164370	Frais de scolarité	6 000 000
	<i>Total 643</i>		<i>11 000 000</i>
<b>Total</b>	<b>64</b>	<b>64</b>	<b>11 000 000</b>
<b>Total 4121381115900011164370</b>			<b>11 000 000</b>

<i>Imputation budgétaire</i>		<i>Nomenclature</i>	<i>LF 2015</i>
<b>Structure</b>	<b>1213811690</b>	<b>Consulat général à Lomé</b>	
<i>Article</i>	<i>64</i>	<i>Autres transferts courants</i>	
<i>Paragraphe</i>	<i>643</i>	<i>Transferts courants aux ménages</i>	
	4121381116900011164350	Frais de soins médicaux et d'hospitalisations	4 000 000
	4121381116900011164370	Frais de scolarité	5 000 000
	<i>Total 643</i>		<i>9 000 000</i>
<b>Total</b>	<b>64</b>	<b>64</b>	<b>9 000 000</b>
<b>Total 4121381116900011164370</b>			<b>9 000 000</b>
<b>Structure</b>	<b>1213811790</b>	<b>Consulat général à Dakar</b>	
<i>Article</i>	<i>64</i>	<i>Autres transferts courants</i>	
<i>Paragraphe</i>	<i>643</i>	<i>Transferts courants aux ménages</i>	
	4121381117900011164350	Frais de soins médicaux et d'hospitalisations	5 000 000
	4121381117900011164370	Frais de scolarité	9 000 000
	<i>Total 643</i>		<i>14 000 000</i>
<b>Total</b>	<b>64</b>	<b>64</b>	<b>14 000 000</b>
<b>Total 4121381117900011164370</b>			<b>14 000 000</b>
<b>Structure</b>	<b>12138130190</b>	<b>Ambassade du Niger en République populaire de Chine</b>	
<i>Article</i>	<i>64</i>	<i>Autres transferts courants</i>	
<i>Paragraphe</i>	<i>643</i>	<i>Transferts courants aux ménages</i>	
	4121381301900011164350	Frais de soins médicaux et d'hospitalisations	10 000 000
	4121381301900011164370	Frais de scolarité	20 000 000
	<i>Total 643</i>		<i>30 000 000</i>
<b>Total</b>	<b>64</b>	<b>64</b>	<b>30 000 000</b>
<b>Total 4121381301900011164370</b>			<b>30 000 000</b>
<b>Structure</b>	<b>12138130290</b>	<b>Ambassade du Niger aux Etats Unis</b>	
<i>Article</i>	<i>64</i>	<i>Autres transferts courants</i>	
<i>Paragraphe</i>	<i>643</i>	<i>Transferts courants aux ménages</i>	
	4121381302900011164350	Frais de soins médicaux et d'hospitalisations	10 000 000
	4121381302900011164370	Frais de scolarité	45 000 000
	<i>Total 643</i>		<i>55 000 000</i>
<b>Total</b>	<b>64</b>	<b>64</b>	<b>55 000 000</b>
<b>Total 4121381302900011164370</b>			<b>55 000 000</b>
<b>Structure</b>	<b>12138140290</b>	<b>Ambassade du Niger au Koweït</b>	
<i>Article</i>	<i>64</i>	<i>Autres transferts courants</i>	
<i>Paragraphe</i>	<i>643</i>	<i>Transferts courants aux ménages</i>	
	4121381402900011164350	Frais de soins médicaux et d'hospitalisations	10 000 000
	4121381402900011164370	Frais de scolarité	30 000 000
	<i>Total 643</i>		<i>40 000 000</i>
<b>Total</b>	<b>64</b>	<b>64</b>	<b>40 000 000</b>
<b>Total 4121381402900011164370</b>			<b>40 000 000</b>
<b>Structure</b>	<b>12138140390</b>	<b>Consulat général du Niger à Dubaï (Emirats Arabes Unis)</b>	
<i>Article</i>	<i>64</i>	<i>Autres transferts courants</i>	
<i>Paragraphe</i>	<i>643</i>	<i>Transferts courants aux ménages</i>	
	4121381403900011164350	Frais de soins médicaux et d'hospitalisations	5 000 000
	4121381403900011164370	Frais de scolarité	26 000 000
	<i>Total 643</i>		<i>31 000 000</i>
<b>Total</b>	<b>64</b>	<b>64</b>	<b>31 000 000</b>
<b>Total 4121381403900011164370</b>			<b>31 000 000</b>

<i>Imputation budgétaire</i>		<i>Nomenclature</i>	<i>LF 2015</i>
<b>Structure</b>	<b>12138140490</b>	<b>Ambassade du Niger à Riyad (Arabie Saoudite)</b>	
<i>Article</i>	<b>64</b>	<i>Autres transferts courants</i>	
<i>Paragraphe</i>	<b>643</b>	<i>Transferts courants aux ménages</i>	
	4121381404900011164350	Frais de soins médicaux et d'hospitalisations	5 000 000
	4121381404900011164370	Frais de scolarité	20 000 000
	<i>Total 643</i>		<i>25 000 000</i>
<b>Total</b>	<b>64</b>	<b>64</b>	<b>25 000 000</b>
<b>Total 4121381404900011164370</b>			<b>25 000 000</b>
<b>Structure</b>	<b>12138140590</b>	<b>Consulat du Niger à Djeddah (Arabie Saoudite)</b>	
<i>Article</i>	<b>64</b>	<i>Autres transferts courants</i>	
<i>Paragraphe</i>	<b>643</b>	<i>Transferts courants aux ménages</i>	
	4121381405900011164350	Frais de soins médicaux et d'hospitalisations	5 000 000
	4121381405900011164370	Frais de scolarité	18 000 000
	<i>Total 643</i>		<i>23 000 000</i>
<b>Total</b>	<b>64</b>	<b>64</b>	<b>23 000 000</b>
<b>Total 4121381405900011164370</b>			<b>23 000 000</b>
<b>Structure</b>	<b>12138160290</b>	<b>Ambassade du Niger en France</b>	
<i>Article</i>	<b>64</b>	<i>Autres transferts courants</i>	
<i>Paragraphe</i>	<b>643</b>	<i>Transferts courants aux ménages</i>	
	4121381602900011164350	Frais de soins médicaux et d'hospitalisations	10 000 000
	4121381602900011164370	Frais de scolarité	22 000 000
	<i>Total 643</i>		<i>32 000 000</i>
<b>Total</b>	<b>64</b>	<b>64</b>	<b>32 000 000</b>
<b>Total 4121381602900011164370</b>			<b>32 000 000</b>
<b>Structure</b>	<b>12138160390</b>	<b>Ambassade du Niger en Belgique</b>	
<i>Article</i>	<b>64</b>	<i>Autres transferts courants</i>	
<i>Paragraphe</i>	<b>643</b>	<i>Transferts courants aux ménages</i>	
	4121381603900011164350	Frais de soins médicaux et d'hospitalisations	15 000 000
	4121381603900011164370	Frais de scolarité	20 000 000
	<i>Total 643</i>		<i>35 000 000</i>
<b>Total</b>	<b>64</b>	<b>64</b>	<b>35 000 000</b>
<b>Total 4121381603900011164370</b>			<b>35 000 000</b>
<b>Structure</b>	<b>12138160490</b>	<b>Ambassade du Niger en Italie</b>	
<i>Article</i>	<b>64</b>	<i>Autres transferts courants</i>	
<i>Paragraphe</i>	<b>643</b>	<i>Transferts courants aux ménages</i>	
	4121381604900011164350	Frais de soins médicaux et d'hospitalisations	8 000 000
	4121381604900011164370	Frais de scolarité	15 000 000
	<i>Total 643</i>		<i>23 000 000</i>
<b>Total</b>	<b>64</b>	<b>64</b>	<b>23 000 000</b>
<b>Total 4121381604900011164370</b>			<b>23 000 000</b>
<b>Structure</b>	<b>12138160590</b>	<b>Ambassade du Niger en Allemagne</b>	
<i>Article</i>	<b>64</b>	<i>Autres transferts courants</i>	
<i>Paragraphe</i>	<b>643</b>	<i>Transferts courants aux ménages</i>	
	4121381605900011164350	Frais de soins médicaux et d'hospitalisations	25 000 000
	4121381605900011164370	Frais de scolarité	16 500 000
	<i>Total 643</i>		<i>41 500 000</i>
<b>Total</b>	<b>64</b>	<b>64</b>	<b>41 500 000</b>
<b>Total 4121381605900011164370</b>			<b>41 500 000</b>

<i>Imputation budgétaire</i>		<i>Nomenclature</i>	<i>LF 2015</i>
<b>Structure</b>	<b>12138160690</b>	<b>Ambassade du Niger à Genève (Suisse)</b>	
<i>Article</i>	<i>64</i>	<i>Autres transferts courants</i>	
<i>Paragraphe</i>	<i>643</i>	<i>Transferts courants aux ménages</i>	
	4121381606900011164350	Frais de soins médicaux et d'hospitalisations	20 000 000
	4121381606900011164370	Frais de scolarité	15 000 000
	<i>Total 643</i>		<i>35 000 000</i>
<b>Total</b>	<b>64</b>	<b>64</b>	<b>35 000 000</b>
<b>Total 4121381606900011164370</b>			<b>35 000 000</b>
<b>Structure</b>	<b>12139240090</b>	<b>Représentation permanente à l'ONU</b>	
<i>Article</i>	<i>64</i>	<i>Autres transferts courants</i>	
<i>Paragraphe</i>	<i>643</i>	<i>Transferts courants aux ménages</i>	
	4121392400900011164350	Frais de soins médicaux et d'hospitalisations	20 000 000
	4121392400900011164370	Frais de scolarité	45 000 000
	<i>Total 643</i>		<i>65 000 000</i>
<b>Total</b>	<b>64</b>	<b>64</b>	<b>65 000 000</b>
<b>Total 4121392400900011164370</b>			<b>65 000 000</b>
<b>Structure</b>	<b>12139250090</b>	<b>Représentation permanente à l'UNESCO</b>	
<i>Article</i>	<i>64</i>	<i>Autres transferts courants</i>	
<i>Paragraphe</i>	<i>643</i>	<i>Transferts courants aux ménages</i>	
	4121392500900011164350	Frais de soins médicaux et d'hospitalisations	10 000 000
	4121392500900011164370	Frais de scolarité	12 000 000
	<i>Total 643</i>		<i>22 000 000</i>
<b>Total</b>	<b>64</b>	<b>64</b>	<b>22 000 000</b>
<b>Total 4121392500900011164370</b>			<b>22 000 000</b>
<b>Total 12</b>			<b>745 500 000</b>
<b>SECTION</b>	<b>13</b>	<b>MINISTERE DU PLAN, DE L'AMENAGEMENT DU TERRITOIRE ET DU DEVELOPPEMENT COMMUNAUTAIRE</b>	
<b>Structure</b>	<b>13312220200</b>	<b>Direction de la planification (DPLA)</b>	
<i>Article</i>	<i>64</i>	<i>Autres transferts courants</i>	
<i>Paragraphe</i>	<i>643</i>	<i>Transferts courants aux ménages</i>	
	4133122203000011164370	Frais de formation agents	130 000 000
	<i>Total 643</i>		<i>130 000 000</i>
<b>Total</b>	<b>64</b>	<b>64</b>	<b>130 000 000</b>
<b>Total 4133122203000011164370</b>			<b>130 000 000</b>
<b>Structure</b>	<b>13312240000</b>	<b>Direction générale de l'aménagement du territoire et développement communautaire</b>	
<i>Article</i>	<i>64</i>	<i>Autres transferts courants</i>	
<i>Paragraphe</i>	<i>641</i>	<i>Transferts courants aux autres administrations publiques</i>	
	4133130600000011164110	Agence nigérienne du volontariat pour le développement	120 000 000
	<i>Total 641</i>		<i>120 000 000</i>
<b>Total</b>	<b>64</b>	<b>64</b>	<b>120 000 000</b>
<b>Total 4133130600000011164110</b>			<b>120 000 000</b>
<b>Structure</b>	<b>13313060000</b>	<b>Direction des ressources humaines</b>	
<i>Article</i>	<i>64</i>	<i>Autres transferts courants</i>	
<i>Paragraphe</i>	<i>643</i>	<i>Transferts courants aux ménages</i>	
	4133130600000011164370	Frais de formation agents	50 000 000
	<i>Total 643</i>		<i>50 000 000</i>
<b>Total</b>	<b>64</b>	<b>64</b>	<b>50 000 000</b>
<b>Total 4133130600000011164370</b>			<b>50 000 000</b>
<b>Total</b>	<b>13</b>		<b>300 000 000</b>

<i>Imputation budgétaire</i>		<i>Nomenclature</i>	<i>LF 2015</i>
<b>SECTION</b>	<b>15</b>	<b>MINISTERE DE LA DEFENSE NATIONALE</b>	
<b>Structure</b>	<b>15211010000</b>	<b>Cabinet MDN</b>	
<b>Article</b>	<b>64</b>	<b>Autres transferts courants</b>	
<i>Paragraphe</i>	<i>643</i>	<i>Transferts courants aux ménages</i>	
	4152110100000011164340	Subventions aux orphelins et veuves ONHS/VG	172 330 247
	4152110100000011164341	Subventions à l'Office national des anciens combattants (ONAC)	60 000 000
	4152110100000011164370	Formation personnel	58 002 918
	<i>Total 643</i>		<i>290 333 165</i>
<b>Total</b>	<b>64</b>	<b>64</b>	<b>290 333 165</b>
<b>Total 4152110100000011164370</b>			<b>290 333 165</b>
<b>Structure</b>	<b>15211010200</b>	<b>Tribunal militaire</b>	
<b>Article</b>	<b>64</b>	<b>Autres transferts courants</b>	
<i>Paragraphe</i>	<i>643</i>	<i>Transferts courants aux ménages</i>	
	4152110102000011164370	Frais de formation personnel	5 000 000
	<i>Total 643</i>		<i>5 000 000</i>
<b>Total</b>	<b>64</b>	<b>64</b>	<b>5 000 000</b>
<b>Total 4152110102000011164370</b>			<b>5 000 000</b>
<b>Structure</b>	<b>15211030500</b>	<b>Commandement des organismes de formation des FAN</b>	
<b>Article</b>	<b>64</b>	<b>Autres transferts courants</b>	
<i>Paragraphe</i>	<i>643</i>	<i>Transferts courants aux ménages</i>	
	4152110305000011164370	Formation personnel 88	101 000 000
	<i>Total 643</i>		<i>101 000 000</i>
<b>Total</b>	<b>64</b>	<b>64</b>	<b>101 000 000</b>
<b>Total 4152110305000011164370</b>			<b>101 000 000</b>
<b>Structure</b>	<b>15213210000</b>	<b>Direction centrale de l'intendance</b>	
<b>Article</b>	<b>64</b>	<b>Autres transferts courants</b>	
<i>Paragraphe</i>	<i>643</i>	<i>Transferts courants aux ménages</i>	
	4152132100000011164340	Subventions à la mutuelle militaire	200 000 000
	<i>Total 643</i>		<i>200 000 000</i>
<b>Total</b>	<b>64</b>	<b>64</b>	<b>200 000 000</b>
<b>Total 4152132100000011164340</b>			<b>200 000 000</b>
<b>Structure</b>	<b>15213330000</b>	<b>Bureau des opérations</b>	
<b>Article</b>	<b>64</b>	<b>Autres transferts courants</b>	
<i>Paragraphe</i>	<i>643</i>	<i>Transferts courants aux ménages</i>	
	4152133300000011164350	Evacuations sanitaires	61 790 480
	<i>Total 643</i>		<i>61 790 480</i>
<b>Total</b>	<b>64</b>	<b>64</b>	<b>61 790 480</b>
<b>Total 4152133300000011164350</b>			<b>61 790 480</b>
<b>Structure</b>	<b>15238380090</b>	<b>Attaché de défense du Niger aux Nations Unies</b>	
<b>Article</b>	<b>64</b>	<b>Autres transferts courants</b>	
<i>Paragraphe</i>	<i>643</i>	<i>Transferts courants aux ménages</i>	
	4152383800900011164350	Frais de soins médicaux et hospitalisation	8 423 523
	4152383800900011164370	Frais de scolarité	8 000 000
	<i>Total 643</i>		<i>16 423 523</i>
<b>Total</b>	<b>64</b>	<b>64</b>	<b>16 423 523</b>
<b>Total 4152383800900011164370</b>			<b>16 423 523</b>
<b>Structure</b>	<b>15238380190</b>	<b>Attaché de défense du Niger à Paris</b>	
<b>Article</b>	<b>64</b>	<b>Autres transferts courants</b>	
<i>Paragraphe</i>	<i>643</i>	<i>Transferts courants aux ménages</i>	
	4152383801900011164350	Frais de soins médicaux et hospitalisation	3 172 574
	4152383801900011164370	Frais de scolarité	8 000 000
	<i>Total 643</i>		<i>11 172 574</i>
<b>Total</b>	<b>64</b>	<b>64</b>	<b>11 172 574</b>
<b>Total 4152383801900011164370</b>			<b>11 172 574</b>

<i>Imputation budgétaire</i>		<i>Nomenclature</i>	<i>LF 2015</i>
<b>Structure</b>	<b>15238380290</b>	<b>Attaché de défense du Niger à Rabat</b>	
<i>Article</i>	<i>64</i>	<i>Autres transferts courants</i>	
<i>Paragraphe</i>	<i>643</i>	<i>Transferts courants aux ménages</i>	
	4152383802900011164350	Frais de soins médicaux et hospitalisation	3 586 212
	4152383802900011164370	Frais de scolarité	5 500 000
	<i>Total 643</i>		<i>9 086 212</i>
<b>Total</b>	<b>64</b>	<b>64</b>	<b>9 086 212</b>
<b>Total 4152383802900011164370</b>			<b>9 086 212</b>
<b>Structure</b>	<b>15238380390</b>	<b>Attaché de défense du Niger à Alger</b>	
<i>Article</i>	<i>64</i>	<i>Autres transferts courants</i>	
<i>Paragraphe</i>	<i>643</i>	<i>Transferts courants aux ménages</i>	
	4152383803900011164350	Frais de soins médicaux et hospitalisation	933 151
	4152383803900011164370	Frais de scolarité	5 000 000
	<i>Total 643</i>		<i>5 933 151</i>
<b>Total</b>	<b>64</b>	<b>64</b>	<b>5 933 151</b>
<b>Total 4152383803900011164370</b>			<b>5 933 151</b>
<b>Structure</b>	<b>15238380490</b>	<b>Attaché de défense du Niger à Washington</b>	
<i>Article</i>	<i>64</i>	<i>Autres transferts courants</i>	
<i>Paragraphe</i>	<i>643</i>	<i>Transferts courants aux ménages</i>	
	4152383804900011164350	Frais de soins et hospitalisations	14 000 000
	4152383804900011164370	Frais de scolarité	14 000 000
	<i>Total 643</i>		<i>28 000 000</i>
<b>Total</b>	<b>64</b>	<b>64</b>	<b>28 000 000</b>
<b>Total 4152383804900011164370</b>			<b>28 000 000</b>
<b>Structure</b>	<b>15238380590</b>	<b>Attaché de défense du Niger à Tripoli</b>	
<i>Article</i>	<i>64</i>	<i>Autres transferts courants</i>	
<i>Paragraphe</i>	<i>643</i>	<i>Transferts courants aux ménages</i>	
	4152383805900011164350	Frais de soins médicaux et hospitalisation	1 224 591
	4152383805900011164370	Frais de scolarité	5 000 000
	<i>Total 643</i>		<i>6 224 591</i>
<b>Total</b>	<b>64</b>	<b>64</b>	<b>6 224 591</b>
<b>Total 4152383805900011164370</b>			<b>6 224 591</b>
<b>Structure</b>	<b>15238380690</b>	<b>Attaché de défense du Niger au Nigéria</b>	
<i>Article</i>	<i>64</i>	<i>Autres transferts courants</i>	
<i>Paragraphe</i>	<i>643</i>	<i>Transferts courants aux ménages</i>	
	4152383806900011164350	Frais de soins médicaux et hospitalisation	966 307
	4152383806900011164370	Frais de scolarité	5 000 000
	<i>Total 643</i>		<i>5 966 307</i>
<b>Total</b>	<b>64</b>	<b>64</b>	<b>5 966 307</b>
<b>Total 4152383806900011164370</b>			<b>5 966 307</b>
<b>Structure</b>	<b>15238380790</b>	<b>Attaché de défense du Niger en Chine</b>	
<i>Article</i>	<i>64</i>	<i>Autres transferts courants</i>	
<i>Paragraphe</i>	<i>643</i>	<i>Transferts courants aux ménages</i>	
	4152383807900011164350	Frais de soins médicaux et hospitalisation	3 423 523
	4152383807900011164370	Frais de scolarité	12 000 000
	<i>Total 643</i>		<i>15 423 523</i>
<b>Total</b>	<b>64</b>	<b>64</b>	<b>15 423 523</b>
<b>Total 4152383807900011164370</b>			<b>15 423 523</b>

<i>Imputation budgétaire</i>		<i>Nomenclature</i>	<i>LF 2015</i>
<b>Structure</b>	<b>15238380990</b>	<b>Attaché de défense du Niger au Caire (Egypte))</b>	
<i>Article</i>	<i>64</i>	<i>Autres transferts courants</i>	
<i>Paragraphe</i>	<i>643</i>	<i>Transferts courants aux ménages</i>	
	4152383809900011164350	Frais de soins médicaux et hospitalisation	0
	<i>Total 643</i>		0
<b>Total</b>	<b>64</b>	<b>64</b>	<b>0</b>
<b>Total 4152383809900011164350</b>			<b>0</b>
<b>Structure</b>	<b>15238381090</b>	<b>Attaché de défense du Niger à Cotonou (Bénin)</b>	
<i>Article</i>	<i>64</i>	<i>Autres transferts courants</i>	
<i>Paragraphe</i>	<i>643</i>	<i>Transferts courants aux ménages</i>	
	4152383810900011164350	Frais de soins médicaux et hospitalisation	3 423 523
	4152383810900011164370	Frais de scolarité	5 000 000
	<i>Total 643</i>		8 423 523
<b>Total</b>	<b>64</b>	<b>64</b>	<b>8 423 523</b>
<b>Total 4152383810900011164370</b>			<b>8 423 523</b>
<b>Structure</b>	<b>15238381190</b>	<b>Attaché de défense du Niger en Allemagne</b>	
<i>Article</i>	<i>64</i>	<i>Autres transferts courants</i>	
<i>Paragraphe</i>	<i>643</i>	<i>Transferts courants aux ménages</i>	
	4152383811900011164350	Frais de soins médicaux et hospitalisation	3 423 523
	4152383811900011164370	Frais de scolarité	9 000 000
	<i>Total 643</i>		12 423 523
<b>Total</b>	<b>64</b>	<b>64</b>	<b>12 423 523</b>
<b>Total 4152383811900011164370</b>			<b>12 423 523</b>
<b>Structure</b>	<b>15238381290</b>	<b>Attaché de défense du Niger en Italie</b>	
<i>Article</i>	<i>64</i>	<i>Autres transferts courants</i>	
<i>Paragraphe</i>	<i>643</i>	<i>Transferts courants aux ménages</i>	
	4152383812900011164350	Frais de soins médicaux et hospitalisation	3 423 523
	4152383812900011164370	Frais de scolarité	9 923 523
	<i>Total 643</i>		13 347 046
<b>Total</b>	<b>64</b>	<b>64</b>	<b>13 347 046</b>
<b>Total 4152383812900011164370</b>			<b>13 347 046</b>
<b>Structure</b>	<b>15238381390</b>	<b>Attaché de défense du Niger au Canada</b>	
<i>Article</i>	<i>64</i>	<i>Autres transferts courants</i>	
<i>Paragraphe</i>	<i>643</i>	<i>Transferts courants aux ménages</i>	
	4152383813900011164350	Frais de soins médicaux et hospitalisation	0
	4152383813900011164370	Frais de scolarité	0
	<i>Total 643</i>		0
<b>Total</b>	<b>64</b>	<b>64</b>	<b>0</b>
<b>Total 4152383813900011164370</b>			<b>0</b>
<b>Structure</b>	<b>15238381490</b>	<b>Attaché de défense du Niger en Côte d'Ivoire</b>	
<i>Article</i>	<i>64</i>	<i>Autres transferts courants</i>	
<i>Paragraphe</i>	<i>643</i>	<i>Transferts courants aux ménages</i>	
	4152383814900011164350	Frais de soins médicaux et hospitalisation	5 204 968
	4152383814900011164370	Frais de scolarité	3 750 000
	<i>Total 643</i>		8 954 968
<b>Total</b>	<b>64</b>	<b>64</b>	<b>8 954 968</b>
<b>Total 4152383814900011164370</b>			<b>8 954 968</b>



<i>Imputation budgétaire</i>		<i>Nomenclature</i>	<i>LF 2015</i>
<b>Structure</b>	<b>15238381590</b>	<b>Attaché de défense du Niger en Belgique</b>	
<i>Article</i>	<i>64</i>	<i>Autres transferts courants</i>	
<i>Paragraphe</i>	<i>643</i>	<i>Transferts courants aux ménages</i>	
	4152383815900011164350	Frais de soins médicaux et hospitalisation	3 000 000
	4152383815900011164370	Frais de scolarité	8 000 000
	<i>Total 643</i>		<i>11 000 000</i>
<b>Total</b>	<b>64</b>	<b>64</b>	<b>11 000 000</b>
<b>Total 4152383815900011164370</b>			<b>11 000 000</b>
<b>Structure</b>	<b>15238381690</b>	<b>Attaché de défense du Niger en Inde</b>	
<i>Article</i>	<i>64</i>	<i>Autres transferts courants</i>	
<i>Paragraphe</i>	<i>643</i>	<i>Transferts courants aux ménages</i>	
	4152383816900011164350	Frais de soins médicaux et hospitalisation	5 204 968
	4152383816900011164370	Frais de scolarité	3 750 000
	<i>Total 643</i>		<i>8 954 968</i>
<b>Total</b>	<b>64</b>	<b>64</b>	<b>8 954 968</b>
<b>Total 4152383816900011164370</b>			<b>8 954 968</b>
<b>Structure</b>	<b>15238381790</b>	<b>Attaché de défense du Niger en Turquie</b>	
<i>Article</i>	<i>64</i>	<i>Autres transferts courants</i>	
<i>Paragraphe</i>	<i>643</i>	<i>Transferts courants aux ménages</i>	
	4152383817900011164350	Frais de soins médicaux et hospitalisation	1 384 185
	4152383817900011164370	Frais de scolarité	11 000 000
	<i>Total 643</i>		<i>12 384 185</i>
<b>Total</b>	<b>64</b>	<b>64</b>	<b>12 384 185</b>
<b>Total 4152383817900011164370</b>			<b>12 384 185</b>
<b>Structure</b>	<b>15238381890</b>	<b>Attaché de défense du Niger en Ethiopie</b>	
<i>Article</i>	<i>64</i>	<i>Autres transferts courants</i>	
<i>Paragraphe</i>	<i>643</i>	<i>Transferts courants aux ménages</i>	
	4152383818900011164350	Frais de soins médicaux et hospitalisation	4 000 000
	4152383818900011164370	Frais de scolarité	4 000 000
	<i>Total 643</i>		<i>8 000 000</i>
<b>Total</b>	<b>64</b>	<b>64</b>	<b>8 000 000</b>
<b>Total 4152383818900011164370</b>			<b>8 000 000</b>
<b>Structure</b>	<b>15238381990</b>	<b>Attaché de défense du Niger en Afrique du Sud</b>	
<i>Article</i>	<i>64</i>	<i>Autres transferts courants</i>	
<i>Paragraphe</i>	<i>643</i>	<i>Transferts courants aux ménages</i>	
	4152383819900011164310	Frais de scolarité	4 000 000
	4152383819900011164350	Frais de soins médicaux et hospitalisation	4 000 000
	<i>Total 643</i>		<i>8 000 000</i>
<b>Total</b>	<b>64</b>	<b>64</b>	<b>8 000 000</b>
<b>Total 4152383819900011164350</b>			<b>8 000 000</b>
<b>Structure</b>	<b>15238383090</b>	<b>Attaché de sécurité Gendarmerie nationale du Niger en Libye</b>	
<i>Article</i>	<i>64</i>	<i>Autres transferts courants</i>	
<i>Paragraphe</i>	<i>643</i>	<i>Transferts courants aux ménages</i>	
	4152383830900011164350	Frais de scolarité	1 300 000
	4152383830900011164370	Frais de soins médicaux et hospitalisation	742 488
	<i>Total 643</i>		<i>2 042 488</i>
<b>Total</b>	<b>64</b>	<b>64</b>	<b>2 042 488</b>
<b>Total 4152383830900011164370</b>			<b>2 042 488</b>

<i>Imputation budgétaire</i>		<i>Nomenclature</i>	<i>LF 2015</i>
<b>Structure</b>	<b>15238383190</b>	<b>Attaché de sécurité Gendarmerie nationale du Niger à Alger</b>	
<i>Article</i>	<i>64</i>	<i>Autres transferts courants</i>	
<i>Paragraphe</i>	<i>643</i>	<i>Transferts courants aux ménages</i>	
	4152383831900011164350	Frais de scolarité	1 300 000
	4152383831900011164370	Frais de soins médicaux et hospitalisation	742 488
	<i>Total 643</i>		<i>2 042 488</i>
<b>Total</b>	<b>64</b>	<b>64</b>	<b>2 042 488</b>
<b>Total 4152383831900011164370</b>			<b>2 042 488</b>
<b>Structure</b>	<b>15238383290</b>	<b>Détaché de sécurité Gendarmerie nationale du Niger à Paris</b>	
<i>Article</i>	<i>64</i>	<i>Autres transferts courants</i>	
<i>Paragraphe</i>	<i>643</i>	<i>Transferts courants aux ménages</i>	
	4152383832900011164370	Frais de soins médicaux et hospitalisation	2 515 062
	<i>Total 643</i>		<i>2 515 062</i>
<b>Total</b>	<b>64</b>	<b>64</b>	<b>2 515 062</b>
<b>Total 4152383832900011164370</b>			<b>2 515 062</b>
<b>Total 15</b>			<b>854 441 777</b>
<b>SECTION</b>	<b>16</b>	<b>CONSEIL ECONOMIQUE, SOCIAL ET CULTUREL</b>	
<b>Structure</b>	<b>16111010000</b>	<b>Conseil économique, social et culturel</b>	
<i>Article</i>	<i>64</i>	<i>Autres transferts courants</i>	
<i>Paragraphe</i>	<i>643</i>	<i>Transferts courants aux ménages</i>	
	4161110100000011164370	Frais de formation	15 049 562
	<i>Total 643</i>		<i>15 049 562</i>
<b>Total</b>	<b>64</b>	<b>64</b>	<b>15 049 562</b>
<b>Total 4161110100000011164370</b>			<b>15 049 562</b>
<b>Total 16</b>			<b>15 049 562</b>
<b>SECTION</b>	<b>17</b>	<b>MINISTERE DE LA JUSTICE</b>	
<b>Structure</b>	<b>17211010000</b>	<b>Cabinet</b>	
<i>Article</i>	<i>63</i>	<i>Subvention d'exploitation</i>	
<i>Paragraphe</i>	<i>639</i>	<i>Subventions à d'autres catégories de bénéficiaires</i>	
	4172110100000011163910	Appui à l'Agence d'assistance juridique et judiciaire	150 495 616
	4172110100000011163911	Commission nationale de lutte contre la traite des personnes	30 165 205
	4172110100000011163912	Subvention à l'Agence nationale de lutte contre la traite des personnes	70 165 205
	<i>Total 639</i>		<i>250 826 026</i>
<b>Total</b>	<b>63</b>	<b>63</b>	<b>250 826 026</b>
<b>Total 4172110100000011163912</b>			<b>250 826 026</b>
<b>Structure</b>	<b>17212100100</b>	<b>Direction de l'administration pénitentiaire</b>	
<i>Article</i>	<i>64</i>	<i>Autres transferts courants</i>	
<i>Paragraphe</i>	<i>643</i>	<i>Transferts courants aux ménages</i>	
	4172121001000011164350	Frais médicaux détenus	100 330 410
	<i>Total 643</i>		<i>100 330 410</i>
<b>Total</b>	<b>64</b>	<b>64</b>	<b>100 330 410</b>
<b>Total 4172121001000011164350</b>			<b>100 330 410</b>
<b>Structure</b>	<b>17212110100</b>	<b>Direction des ordres professionnels et des sceaux</b>	
<i>Article</i>	<i>64</i>	<i>Autres transferts courants</i>	
<i>Paragraphe</i>	<i>646</i>	<i>Transferts à d'autres budgets</i>	
	4172121101000011164600	Subvention aux ordres professionnels et des sceaux	15 049 562
	<i>Total 646</i>		<i>15 049 562</i>
<b>Total</b>	<b>64</b>	<b>64</b>	<b>15 049 562</b>
<b>Total 4172121101000011164600</b>			<b>15 049 562</b>

<i>Imputation budgétaire</i>		<i>Nomenclature</i>	<i>LF 2015</i>
<b>Structure</b>	<b>17213050000</b>	<b>Direction des études et de la programmation</b>	
<i>Article</i>	<i>64</i>	<i>Autres transferts courants</i>	
<i>Paragraphe</i>	<i>643</i>	<i>Transferts courants aux ménages</i>	
	4172130500000011164370	Formation magistrats (+ pécules stagiaires et frais)	93 872 348
	<i>Total 643</i>		<i>93 872 348</i>
<b>Total</b>	<b>64</b>	<b>64</b>	<b>93 872 348</b>
<b>Total 4172130500000011164370</b>			<b>93 872 348</b>
<b>Structure</b>	<b>17213130000</b>	<b>Direction de l'administration pénitentiaire et de la réinsertion</b>	
<i>Article</i>	<i>64</i>	<i>Autres transferts courants</i>	
<i>Paragraphe</i>	<i>646</i>	<i>Transferts à d'autres budgets</i>	
	4172131300000011164600	Comité de suivi états généraux de la justice	30 099 123
	<i>Total 646</i>		<i>30 099 123</i>
<b>Total</b>	<b>64</b>	<b>64</b>	<b>30 099 123</b>
<b>Total 4172131300000011164600</b>			<b>30 099 123</b>
<b>Total 17</b>			<b>490 177 469</b>
<b>SECTION</b>	<b>18</b>	<b>CABINET DU MEDiateur DE LA REPUBLIQUE</b>	
<b>Structure</b>	<b>18111010000</b>	<b>Médiature de la République</b>	
<i>Article</i>	<i>63</i>	<i>Subvention d'exploitation</i>	
<i>Paragraphe</i>	<i>643</i>	<i>Transferts courants aux ménages</i>	
	4181110100000011164370	Frais de formation	10 000 000
	<i>Total 643</i>		<i>10 000 000</i>
<b>Total</b>	<b>63</b>	<b>63</b>	<b>10 000 000</b>
<b>Total 4181110100000011164370</b>			<b>10 000 000</b>
<b>Total 18</b>			<b>10 000 000</b>
<b>SECTION</b>	<b>20</b>	<b>COUR DE CASSATION</b>	
<b>Structure</b>	<b>20111010000</b>	<b>Présidence de la Cour de cassation</b>	
<i>Article</i>	<i>64</i>	<i>Autres transferts courants</i>	
<i>Paragraphe</i>	<i>643</i>	<i>Transferts courants aux ménages</i>	
	4201110100000011164370	Frais de formation personnel	12 994 715
	<i>Total 643</i>		<i>12 994 715</i>
<b>Total</b>	<b>64</b>	<b>64</b>	<b>12 994 715</b>
<b>Total 4201110100000011164370</b>			<b>12 994 715</b>
<b>Total 20</b>			<b>12 994 715</b>
<b>SECTION</b>	<b>21</b>	<b>CONSEIL D'ETAT</b>	
<b>Structure</b>	<b>21111010000</b>	<b>Présidence du Conseil d'Etat</b>	
<i>Article</i>	<i>64</i>	<i>Autres transferts courants</i>	
<i>Paragraphe</i>	<i>643</i>	<i>Transferts courants aux ménages</i>	
	4211110100000011164370	Formation du personnel	8 469 374
	<i>Total 643</i>		<i>8 469 374</i>
<b>Total</b>	<b>64</b>	<b>64</b>	<b>8 469 374</b>
<b>Total 4211110100000011164370</b>			<b>8 469 374</b>
<b>Total 21</b>			<b>8 469 374</b>
<b>SECTION</b>	<b>22</b>	<b>COUR DES COMPTES</b>	
<b>Structure</b>	<b>22111010000</b>	<b>Présidence de la Cour des comptes</b>	
<i>Article</i>	<i>64</i>	<i>Autres transferts courants</i>	
<i>Paragraphe</i>	<i>643</i>	<i>Transferts courants aux ménages</i>	
	4221110100000011164370	Formation et recyclage	14 046 257
	<i>Total 643</i>		<i>14 046 257</i>
<b>Total</b>	<b>64</b>	<b>64</b>	<b>14 046 257</b>
<b>Total 4221110100000011164370</b>			<b>14 046 257</b>
<b>Total 22</b>			<b>14 046 257</b>

<i>Imputation budgétaire</i>		<i>Nomenclature</i>	<i>LF 2015</i>
<b>SECTION</b>	<b>23</b>	<b>MINISTERE DE LA COMMUNICATION ET DES RELATIONS AVEC LES INSTITUTIONS</b>	
<b>Structure</b>	<b>23211010000</b>	<b>Cabinet MCRI</b>	
<b>Article</b>	<b>63</b>	<b>Subvention d'exploitation</b>	
<i>Paragraphe</i>	<i>631</i>	<i>Subventions aux établissements publics</i>	
	4237110100000011163110	Subventions à l'ORTN	1 250 000 000
	4237110100000011163111	Subventions à l'ANP	138 000 000
	4237110100000011163112	Subventions à l'IFTIC	229 000 000
	4237110100000011163113	Subventions à l'ONEP	250 000 000
	4237110100000011163115	Subventions aux radios clubs	20 000 000
	<i>Total 631</i>		<i>1 887 000 000</i>
<b>Total</b>	<b>63</b>	<b>63</b>	<b>1 887 000 000</b>
<b>Article</b>	<b>64</b>	<b>Autres transferts courants</b>	
<i>Paragraphe</i>	<i>643</i>	<i>Transferts courants aux ménages</i>	
	4232110100000011164370	Frais de formation du personnel	5 348 749
	<i>Total 643</i>		<i>5 348 749</i>
<b>Total</b>	<b>64</b>	<b>64</b>	<b>5 348 749</b>
<b>Total 4232110100000011164370</b>			<b>1 892 348 749</b>
<b>Total</b>	<b>23</b>		<b>1 892 348 749</b>
<b>SECTION</b>	<b>24</b>	<b>SECRETARIAT GENERAL DU GOUVERNEMENT (SGG)</b>	
<b>Structure</b>	<b>24111020000</b>	<b>Secrétariat général du Gouvernement</b>	
<b>Article</b>	<b>63</b>	<b>Subvention d'exploitation</b>	
<i>Paragraphe</i>	<i>639</i>	<i>Subventions à d'autres catégories de bénéficiaires</i>	
	4241110200000011163910	Appui au COTEVET	46 400 000
	4241110200000011163911	Renforcement des capacités des agents	25 699 972
	<i>Total 639</i>		<i>72 099 972</i>
<b>Total</b>	<b>63</b>	<b>63</b>	<b>72 099 972</b>
<b>Total 4241110200000011163911</b>			<b>72 099 972</b>
<b>Total</b>	<b>24</b>		<b>72 099 972</b>
<b>SECTION</b>	<b>25</b>	<b>MINISTERE DE L'INTERIEUR, DE LA SECURITE PUBLIQUE, DE LA DECENTRALISATION ET DES AFFAIRES COUTUMIERES ET RELIGIEUSES</b>	
<b>Structure</b>	<b>25113980000</b>	<b>Centre de coordination de lutte anti drogue</b>	
<b>Article</b>	<b>64</b>	<b>Autres transferts courants</b>	
<i>Paragraphe</i>	<i>645</i>	<i>Transferts aux autorités supranationales et contributions aux organisations internationales</i>	
	4251139800000011164570	Stages et formations	10 000 000
	<i>Total 645</i>		<i>10 000 000</i>
<b>Total</b>	<b>64</b>	<b>64</b>	<b>10 000 000</b>
<b>Total 4251139800000011164570</b>			<b>10 000 000</b>
<b>Structure</b>	<b>25311010000</b>	<b>Cabinet</b>	
<b>Article</b>	<b>63</b>	<b>Subvention d'exploitation</b>	
<i>Paragraphe</i>	<i>631</i>	<i>Subventions aux établissements publics</i>	
	4253110100000011163120	Subventions au Conseil islamique	156 439 782
	4253110100000011163121	Subventions aux autres associations religieuses	39 600 000
	<i>Total 631</i>		<i>196 039 782</i>
<i>Paragraphe</i>	<i>639</i>	<i>Subventions à d'autres catégories de bénéficiaires</i>	
	4253110100000011163992	Appui à l'Association des chefs traditionnels	50 000 000
	<i>Total 639</i>		<i>50 000 000</i>
<b>Total</b>	<b>63</b>	<b>63</b>	<b>246 039 782</b>
<b>Article</b>	<b>64</b>	<b>Autres transferts courants</b>	
<i>Paragraphe</i>	<i>639</i>	<i>Subventions à d'autres catégories de bénéficiaires</i>	
	4253110100000011163994	Transport et installation des cadres de commandement	280 853 352
	<i>Total 639</i>		<i>280 853 352</i>
<i>Paragraphe</i>	<i>643</i>	<i>Transferts courants aux ménages</i>	
	4253110100000011164341	Subventions aux Centres d'état civil	235 218 000
	4253110100000011164343	Appui à l'ANFICT	250 000 000
	4253110100000011164344	Appui aux journées des collectivités territoriales	50 000 000
	<i>Total 643</i>		<i>535 218 000</i>
<b>Total</b>	<b>64</b>	<b>64</b>	<b>816 071 352</b>
<b>Total 4253110100000011164344</b>			<b>1 062 111 134</b>

<i>Imputation budgétaire</i>		<i>Nomenclature</i>	<i>LF 2015</i>
<b>Structure</b>	<b>25312100000</b>	<b>Direction générale de la Police nationale</b>	
<i>Article</i>	<i>64</i>	<i>Autres transferts courants</i>	
<i>Paragraphe</i>	<i>643</i>	<i>Transferts courants aux ménages</i>	
	4253121000000011164370	Frais de formation du personnel	145 011 819
	<i>Total 643</i>		<i>145 011 819</i>
<b>Total</b>	<b>64</b>	<b>64</b>	<b>145 011 819</b>
<b>Total</b>	<b>4253121000000011164370</b>		<b>145 011 819</b>
<b>Structure</b>	<b>25312100800</b>	<b>Direction de l'Ecole nationale de Police</b>	
<i>Article</i>	<i>64</i>	<i>Autres transferts courants</i>	
<i>Paragraphe</i>	<i>643</i>	<i>Transferts courants aux ménages</i>	
	4253121008000011164310	Pécules des élèves	654 486 436
	<i>Total 643</i>		<i>654 486 436</i>
<b>Total</b>	<b>64</b>	<b>64</b>	<b>654 486 436</b>
<b>Total</b>	<b>4253121008000011164310</b>		<b>654 486 436</b>
<b>Structure</b>	<b>25315040000</b>	<b>Direction des affaires financières (GNN)</b>	
<i>Article</i>	<i>64</i>	<i>Autres transferts courants</i>	
<i>Paragraphe</i>	<i>643</i>	<i>Transferts courants aux ménages</i>	
	4253150400000011164370	Frais de formation agents	30 000 000
	<i>Total 643</i>		<i>30 000 000</i>
<b>Total</b>	<b>64</b>	<b>64</b>	<b>30 000 000</b>
<b>Total</b>	<b>4253150400000011164370</b>		<b>30 000 000</b>
<b>Total</b>	<b>25</b>		<b>1 901 609 389</b>
<b>SECTION</b>	<b>27</b>	<b>MINISTERE DE LA CULTURE, DES ARTS ET DES LOISIRS</b>	
<b>Structure</b>	<b>27511010000</b>	<b>Caibinet/MC/AL</b>	
<i>Article</i>	<i>63</i>	<i>Subvention d'exploitation</i>	
<i>Paragraphe</i>	<i>631</i>	<i>Subventions aux établissements publics</i>	
	4275110100000011163114	Subvention au musée national	170 000 000
	4275110100000011163116	Subvention au palais de congrès	150 000 000
	4275110100000011163117	Subvention au CCOG	30 000 000
	4275110100000011163118	Subvention au CFPM Taya	10 000 000
	4275110100000011163119	Subvention au BNDA	40 000 000
	4275110100000011163120	Subvention au CLAC et CNRBLP	16 080 000
	4275110100000011163121	Subvention au Centre national de la cinématographie (CNC)	130 000 000
	4275110100000011163122	Subvention à l'Agence de promotion des investissements culturels (APIC)	90 000 000
	<i>Total 631</i>		<i>636 080 000</i>
<i>Paragraphe</i>	<i>639</i>	<i>Subventions à d'autres catégories de bénéficiaires</i>	
	4275110100000011163917	Appui au CCFN	50 000 000
	4275110100000011163918	Appui aux artistes	50 000 000
	<i>Total 639</i>		<i>100 000 000</i>
<b>Total</b>	<b>63</b>	<b>63</b>	<b>736 080 000</b>
<b>Total</b>	<b>4275110100000011163918</b>		<b>736 080 000</b>
<b>Structure</b>	<b>27513040000</b>	<b>Direction des ressources financières et du matériel</b>	
<i>Article</i>	<i>64</i>	<i>Autres transferts courants</i>	
<i>Paragraphe</i>	<i>643</i>	<i>Transferts courants aux ménages</i>	
	4275130400000011164370	Programme de formation	20 000 000
	<i>Total 643</i>		<i>20 000 000</i>
<b>Total</b>	<b>64</b>	<b>64</b>	<b>20 000 000</b>
<b>Total</b>	<b>4275130400000011164370</b>		<b>20 000 000</b>
<b>Total</b>	<b>27</b>		<b>756 080 000</b>

<i>Imputation budgétaire</i>		<i>Nomenclature</i>	<i>LF 2015</i>
<b>SECTION</b>	<b>32</b>	<b>HAUTE AUTORITE A LA CONSOLIDATION DE LA PAIX (HACP)</b>	
<b>Structure</b>	<b>32111010000</b>	<b>Cabinet HACP</b>	
<b>Article</b>	<b>63</b>	<b>Subvention d'exploitation</b>	
<i>Paragraphe</i>	<i>639</i>	<i>Subventions à d'autres catégories de bénéficiaires</i>	
	4321110100000011163919	Appui à la création des radios communautaires	80 000 000
	<i>Total 639</i>		<i>80 000 000</i>
<b>Total</b>	<b>63</b>	<b>63</b>	<b>80 000 000</b>
<b>Total</b>	<b>4321110100000011163919</b>		<b>80 000 000</b>
<b>Structure</b>	<b>32113040000</b>	<b>Département des affaires administratives et financières</b>	
<b>Article</b>	<b>64</b>	<b>Autres transferts courants</b>	
<i>Paragraphe</i>	<i>643</i>	<i>Transferts courants aux ménages</i>	
	4321130400000011164370	Frais de formation du personnel	20 066 082
	<i>Total 643</i>		<i>20 066 082</i>
<b>Total</b>	<b>64</b>	<b>64</b>	<b>20 066 082</b>
<b>Total</b>	<b>4321130400000011164370</b>		<b>20 066 082</b>
<b>Total</b>	<b>32</b>		<b>100 066 082</b>
<b>SECTION</b>	<b>34</b>	<b>MINISTERE DES ENSEIGNEMENTS SECONDAIRES</b>	
<b>Structure</b>	<b>34411010000</b>	<b>Cabinet/MES</b>	
<b>Article</b>	<b>64</b>	<b>Autres transferts courants</b>	
<i>Paragraphe</i>	<i>646</i>	<i>Transferts à d'autres budgets</i>	
	4344110100000011164619	Appui aux Unités pédagogiques	70 000 000
	<i>Total 646</i>		<i>70 000 000</i>
<b>Total</b>	<b>64</b>	<b>64</b>	<b>70 000 000</b>
<b>Total</b>	<b>4344110100000011164619</b>		<b>70 000 000</b>
<b>Structure</b>	<b>34411030000</b>	<b>Inspection générale des services</b>	
<b>Article</b>	<b>64</b>	<b>Autres transferts courants</b>	
<i>Paragraphe</i>	<i>643</i>	<i>Transferts courants aux ménages</i>	
	4344110300000011164370	Frais de formation du personnel	140 000 000
	<i>Total 643</i>		<i>140 000 000</i>
<b>Total</b>	<b>64</b>	<b>64</b>	<b>140 000 000</b>
<b>Total</b>	<b>4344110300000011164370</b>		<b>140 000 000</b>
<b>Structure</b>	<b>34412130100</b>	<b>Direction des ressources financières et du matériel</b>	
<b>Article</b>	<b>64</b>	<b>Autres transferts courants</b>	
<i>Paragraphe</i>	<i>643</i>	<i>Transferts courants aux ménages</i>	
	4344121301000011164340	Pensions cantines scolaires	500 000 000
	4344121301000011164341	Appui divers	20 900 000
	<i>Total 643</i>		<i>520 900 000</i>
<b>Total</b>	<b>64</b>	<b>64</b>	<b>520 900 000</b>
<b>Total</b>	<b>4344121301000011164341</b>		<b>520 900 000</b>
<b>Structure</b>	<b>34412130200</b>	<b>Direction des ressources humaines</b>	
<b>Article</b>	<b>64</b>	<b>Autres transferts courants</b>	
<i>Paragraphe</i>	<i>643</i>	<i>Transferts courants aux ménages</i>	
	4344121302000011164342	Pécules des enseignants contractuels de Base 2	5 338 815 468
	<i>Total 643</i>		<i>5 338 815 468</i>
<b>Total</b>	<b>64</b>	<b>64</b>	<b>5 338 815 468</b>
<b>Total</b>	<b>4344121302000011164342</b>		<b>5 338 815 468</b>
<b>Structure</b>	<b>34412140000</b>	<b>Direction générale de la scolarisation</b>	
<b>Article</b>	<b>64</b>	<b>Autres transferts courants</b>	
<i>Paragraphe</i>	<i>643</i>	<i>Transferts courants aux ménages</i>	
	4344121400000011164341	Appui aux Unités pédagogiques (UP)	75 000 000
	<i>Total 643</i>		<i>75 000 000</i>
<b>Total</b>	<b>64</b>	<b>64</b>	<b>75 000 000</b>
<b>Total</b>	<b>4344121400000011164341</b>		<b>75 000 000</b>

<i>Imputation budgétaire</i>		<i>Nomenclature</i>	<i>LF 2015</i>
<b>Structure</b>	<b>34413130000</b>	<b>Agence nigérienne des bourses (ANAB)</b>	
<b>Article</b>	<b>64</b>	<b>Autres transferts courants</b>	
<i>Paragraphe</i>	<i>643</i>	<i>Transferts courants aux ménages</i>	
	4344131300000011164312	Allocations CEG, Lycée et CES	1 700 000 000
	<i>Total 643</i>		<i>1 700 000 000</i>
<b>Total</b>	<b>64</b>	<b>64</b>	<b>1 700 000 000</b>
<b>Total</b>	<b>4344131300000011164312</b>		<b>1 700 000 000</b>
<b>Structure</b>	<b>34422000000</b>	<b>Directions régionales</b>	
<b>Article</b>	<b>63</b>	<b>Subvention d'exploitation</b>	
<i>Paragraphe</i>	<i>639</i>	<i>Subventions à d'autres catégories de bénéficiaires</i>	
	4344220000000011163910	Actions sociales	15 900 000
	<i>Total 639</i>		<i>15 900 000</i>
<b>Total</b>	<b>63</b>	<b>63</b>	<b>15 900 000</b>
<b>Article</b>	<b>64</b>	<b>Autres transferts courants</b>	
<i>Paragraphe</i>	<i>643</i>	<i>Transferts courants aux ménages</i>	
	4344220000009909964311	Pécules enseignement contractuels (ressources PPTE)	3 459 253 947
	4344220000000011164341	Transport agents affectés	60 000 000
	<i>Total 643</i>		<i>3 519 253 947</i>
<b>Total</b>	<b>64</b>	<b>64</b>	<b>3 519 253 947</b>
<b>Total</b>	<b>4344220000000011164341</b>		<b>3 535 153 947</b>
<b>Total</b>	<b>34</b>		<b>11 379 869 415</b>
<b>SECTION</b>	<b>40</b>	<b>MINISTERE DE L'EMPLOI, DU TRAVAIL ET DE LA SECURITE SOCIALE</b>	
<b>Structure</b>	<b>40311010000</b>	<b>Cab/ME/T/SS</b>	
<b>Article</b>	<b>63</b>	<b>Subvention d'exploitation</b>	
<i>Paragraphe</i>	<i>631</i>	<i>Subventions aux établissements publics</i>	
	4403110100000011163110	Subvention à l'ANPE	60 000 000
	4403110100000011163111	Subventions à la mutuelle de santé	40 000 000
	4403110100000011163112	Subvention aux centrales syndicales	70 000 000
	4403110100000011163113	Coordination nationale des comités de santé de sécurité au travail	15 000 000
	4403110100000011163115	Code de la sécurité sociale	15 000 000
	4403110100000011163117	Commission consultative du travail et de l'emploi	15 000 000
	4405110100000011163124	Subventions à l'Observatoire national de l'emploi	150 000 000
	<i>Total 631</i>		<i>365 000 000</i>
<b>Total</b>	<b>63</b>	<b>63</b>	<b>365 000 000</b>
<b>Total</b>	<b>4405110100000011163124</b>		<b>365 000 000</b>
<b>Total</b>	<b>40</b>		<b>365 000 000</b>
<b>SECTION</b>	<b>41</b>	<b>MINISTERE DE LA FONCTION PUBLIQUE ET DE LA REFORME ADMINISTRATIVE</b>	
<b>Structure</b>	<b>41311010000</b>	<b>Cabinet</b>	
<b>Article</b>	<b>64</b>	<b>Autres transferts courants</b>	
<i>Paragraphe</i>	<i>643</i>	<i>Transferts courants aux ménages</i>	
	4413110100000011164310	Participation à l'organisation des concours de recrutement	40 726 903
	4413110100000011164311	Subventions CARENI	400 000 000
	4413110100000011164370	Formation agents	40 726 903
	<i>Total 643</i>		<i>481 453 806</i>
<i>Paragraphe</i>	<i>645</i>	<i>Transferts aux autorités supranationales et contributions aux organisations internationales</i>	
	4413110100000011164522	Contributions aux organisations internationales	30 000 000
	<i>Total 645</i>		<i>30 000 000</i>
<b>Total</b>	<b>64</b>	<b>64</b>	<b>511 453 806</b>
<b>Total</b>	<b>4413110100000011164522</b>		<b>511 453 806</b>
<b>Total</b>	<b>41</b>		<b>511 453 806</b>



<i>Imputation budgétaire</i>		<i>Nomenclature</i>	<i>LF 2015</i>
<b>SECTION</b>	<b>47</b>	<b>MINISTERE DES FINANCES</b>	
<b>Structure</b>	<b>47311010800</b>	<b>Cellule nationale de traitement des informations financières (CENTIF)</b>	
<b>Article</b>	<b>63</b>	<b>Subvention d'exploitation</b>	
<i>Paragraphe 634 Subventions aux institutions financières</i>			
4473110108000011163410		Subvention au CENTIF	600 000 000
<i>Total 634</i>			600 000 000
<b>Total</b>	<b>63</b>	<b>63</b>	<b>600 000 000</b>
<b>Total 4473110108000011163410</b>			<b>600 000 000</b>
<b>Structure</b>	<b>47312110000</b>	<b>Direction générale du budget</b>	
<b>Article</b>	<b>63</b>	<b>Subvention d'exploitation</b>	
<i>Paragraphe 631 Subventions aux établissements publics</i>			
4473121100000011163110		Subventions aux EPA	400 000 000
<i>Total 631</i>			400 000 000
<i>Paragraphe 639 Subventions à d'autres catégories de bénéficiaires</i>			
4473121100000011163997		Subventions au compte affrètement avion	2 050 000 000
<i>Total 639</i>			2 050 000 000
<b>Total</b>	<b>63</b>	<b>63</b>	<b>2 450 000 000</b>
<b>Article</b>	<b>64</b>	<b>Autres transferts courants</b>	
<i>Paragraphe 643 Transferts courants aux ménages</i>			
4473121100000011164321		Prise en charge des frais médicaux membres du Gouvernement	100 000 000
4473121100000011164340		Maintien de la paix	0
4473121100000011164341		Subventions ONPE (service universel)	600 000 000
4473121100000011164343		Subventions au CNUT	600 000 000
4473121100000011164344		Subventions à l'INS	2 102 026 346
4473121100000011164347		Service civique national	3 767 030 575
4473121100000011164350		Subventions bureau carte brune	50 000 000
4473121100000011164361		Evacuation sanitaire membres du Gouvernement	250 000 000
4473121100000011164362		Appui à la commission des finances	120 000 000
4473121100000011164364		Appui aux régions et départements pour la prise en charge des missions du PRN- PM -ministres	250 000 000
4473121100000011164373		Contribution au FNR	8 000 000 000
4473121100000011164374		Prises en charge des travaux d'audit de la téléphonie mobile	8 600 000 000
<i>Total 643</i>			24 439 056 921
<i>Paragraphe 645 Transferts aux autorités supranationales et contributions aux organisations internationales</i>			
4473121100000011164520		Contributions aux établissements inter-Etats	500 000 000
4473121100000011164522		Contributions aux organisations internationales	1 500 000 000
<i>Total 645</i>			2 000 000 000
<i>Paragraphe 646 Transferts à d'autres budgets</i>			
4473121100000011164620		Subvention à l'Assemblée nationale	7 367 432 654
4473121100000011164621		Subvention à la Haute vour de justice	732 567 346
<i>Total 646</i>			8 100 000 000
<i>Paragraphe 649 Autres transferts courants</i>			
4473121100000011164990		Subventions aux partis politiques	350 000 000
4473121100000011164993		Réserve budgétaire	1 229 854 234
4473121100000011164994		Autres transferts courants	1 441 012 061
4473121100000011164996		Reversement UEMOA	5 000 000 000
4473121100000011164997		Reversement CDEAO	5 000 000 000
<i>Total 649</i>			13 020 866 295
<b>Total</b>	<b>64</b>	<b>64</b>	<b>47 559 923 216</b>
<b>Total 4473121100000011164997</b>			<b>50 009 923 216</b>
<b>Total 47</b>			<b>50 609 923 216</b>

<i>Imputation budgétaire</i>		<i>Nomenclature</i>	<i>LF 2015</i>
<b>SECTION</b>	<b>51</b>	<b>MINISTERE DU TOURISME ET DE L'ARTISANAT</b>	
<b>Structure</b>	<b>51811010000</b>	<b>Cabinet/MTA</b>	
<b>Article</b>	<b>64</b>	<b>Autres transferts courants</b>	
<i>Paragraphe</i>	<i>643</i>	<i>Transferts courants aux ménages</i>	
4518110100000011164310		Interventions publiques	35 016 521
4518110100000011164311		Foires et Salons	40 132 164
4518110100000011164312		Festival de l'Aïr	40 132 164
4518110100000011164313		activités touristiques et artisanales liées à la Cure salée	19 029 737
4518110100000011164314		Journée de l'artisanat	6 019 825
4518110100000011164315		Journée mondiale du tourisme	5 049 562
4518110100000011164317		Appui CRC/PRD TOUR	5 033 041
4518110100000011164330		Mise en place des vitrines du tourisme et de l'artisanat dans les ambassades	22 839 157
4518110100000011164370		Frais de formation du personnel	35 000 000
<i>Total 643</i>			<i>208 252 171</i>
<i>Paragraphe</i>	<i>645</i>	<i>Transferts aux autorités supranationales et contributions aux organisations internationales</i>	
4518110100000011164520		Contributions à l'OMT	10 033 041
4518110100000011164521		Contributions CODEPA	5 000 000
<i>Total 645</i>			<i>15 033 041</i>
<b>Total</b>	<b>64</b>	<b>64</b>	<b>223 285 212</b>
<b>Total 4518110100000011164521</b>			<b>223 285 212</b>
<b>Structure</b>	<b>51811010100</b>	<b>Secrétariat permanent SAFEM</b>	
<b>Article</b>	<b>64</b>	<b>Autres transferts courants</b>	
<i>Paragraphe</i>	<i>643</i>	<i>Transferts courants aux ménages</i>	
4518110101000011164310		Subventions SAFEM	100 330 410
<i>Total 643</i>			<i>100 330 410</i>
<b>Total</b>	<b>64</b>	<b>64</b>	<b>100 330 410</b>
<b>Total 4518110101000011164310</b>			<b>100 330 410</b>
<b>Structure</b>	<b>51822120010</b>	<b>Direction régionale du tourisme et de l'artisanat d'Agadez</b>	
<b>Article</b>	<b>64</b>	<b>Autres transferts courants</b>	
<i>Paragraphe</i>	<i>643</i>	<i>Transferts courants aux ménages</i>	
4518221200100011164300		Interventions publiques	501 652
<i>Total 643</i>			<i>501 652</i>
<b>Total</b>	<b>64</b>	<b>64</b>	<b>501 652</b>
<b>Total 4518221200100011164300</b>			<b>501 652</b>
<b>Structure</b>	<b>51822120020</b>	<b>Direction régionale du tourisme et de l'artisanat de Diffa</b>	
<b>Article</b>	<b>64</b>	<b>Autres transferts courants</b>	
<i>Paragraphe</i>	<i>643</i>	<i>Transferts courants aux ménages</i>	
4518221200200011164300		Interventions publiques	501 652
<i>Total 643</i>			<i>501 652</i>
<b>Total</b>	<b>64</b>	<b>64</b>	<b>501 652</b>
<b>Total 4518221200200011164300</b>			<b>501 652</b>
<b>Structure</b>	<b>51822120030</b>	<b>Direction régionale du tourisme et de l'artisanat de Dosso</b>	
<b>Article</b>	<b>64</b>	<b>Autres transferts courants</b>	
<i>Paragraphe</i>	<i>643</i>	<i>Transferts courants aux ménages</i>	
4518221200300011164300		Interventions publiques	501 652
<i>Total 643</i>			<i>501 652</i>
<b>Total</b>	<b>64</b>	<b>64</b>	<b>501 652</b>
<b>Total 4518221200300011164300</b>			<b>501 652</b>

<i>Imputation budgétaire</i>		<i>Nomenclature</i>	<i>LF 2015</i>
<b>Structure</b>	<b>51822120040</b>	<b>Direction régionale du tourisme et de l'artisanat de Maradi</b>	
<i>Article</i>	<b>64</b>	<i>Autres transferts courants</i>	
<i>Paragraphe</i>	643	<i>Transferts courants aux ménages</i>	
	4518221200400011164300	Interventions publiques	501 652
	<i>Total 643</i>		501 652
<b>Total</b>	<b>64</b>	<b>64</b>	<b>501 652</b>
<b>Total 4518221200400011164300</b>			<b>501 652</b>
<b>Structure</b>	<b>51822120050</b>	<b>Direction régionale du tourisme et de l'artisanat de Tahoua</b>	
<i>Article</i>	<b>64</b>	<i>Autres transferts courants</i>	
<i>Paragraphe</i>	643	<i>Transferts courants aux ménages</i>	
	4518221200500011164300	Interventions publiques	501 652
	<i>Total 643</i>		501 652
<b>Total</b>	<b>64</b>	<b>64</b>	<b>501 652</b>
<b>Total 4518221200500011164300</b>			<b>501 652</b>
<b>Structure</b>	<b>51822120060</b>	<b>Direction régionale du tourisme et de l'artisanat de Tillabéri</b>	
<i>Article</i>	<b>64</b>	<i>Autres transferts courants</i>	
<i>Paragraphe</i>	643	<i>Transferts courants aux ménages</i>	
	4518221200600011164300	Interventions publiques	501 652
	<i>Total 643</i>		501 652
<b>Total</b>	<b>64</b>	<b>64</b>	<b>501 652</b>
<b>Total 4518221200600011164300</b>			<b>501 652</b>
<b>Structure</b>	<b>51822120070</b>	<b>Direction régionale du tourisme et de l'artisanat de Zinder</b>	
<i>Article</i>	<b>64</b>	<i>Autres transferts courants</i>	
<i>Paragraphe</i>	643	<i>Transferts courants aux ménages</i>	
	4518221200700011164300	Interventions publiques	501 652
	<i>Total 643</i>		501 652
<b>Total</b>	<b>64</b>	<b>64</b>	<b>501 652</b>
<b>Total 4518221200700011164300</b>			<b>501 652</b>
<b>Structure</b>	<b>51822120080</b>	<b>Direction régionale du tourisme et de l'artisanat de la Communauté urbaine de Niamey</b>	
<i>Article</i>	<b>64</b>	<i>Autres transferts courants</i>	
<i>Paragraphe</i>	643	<i>Transferts courants aux ménages</i>	
	4518221200800011164300	Interventions publiques	501 652
	<i>Total 643</i>		501 652
<b>Total</b>	<b>64</b>	<b>64</b>	<b>501 652</b>
<b>Total 4518221200800011164300</b>			<b>501 652</b>
<b>Total</b>	<b>51</b>		<b>327 628 838</b>
<b>SECTION</b>	<b>52</b>	<b>MINISTERE DU COMMERCE ET DE LA PROMOTION DU SECTEUR PRIVE</b>	
<b>Structure</b>	<b>52811010000</b>	<b>Cabinet</b>	
<i>Article</i>	<b>63</b>	<i>Subvention d'exploitation</i>	
<i>Paragraphe</i>	631	<i>Subventions aux établissements publics</i>	
	4528110100000011163111	Opération sucre (Ramadan)	500 000 000
	<i>Total 631</i>		500 000 000
<i>Paragraphe</i>	632	<i>Subventions aux entreprises publiques et semi-publiques non financières</i>	
	4528110100000011163212	Subventions à l'Agence pour le développement des PME	500 000 000
	<i>Total 632</i>		500 000 000
<b>Total</b>	<b>63</b>	<b>63</b>	<b>1 000 000 000</b>
<b>Total 4528110100000011163212</b>			<b>1 000 000 000</b>
<b>Total</b>	<b>52</b>		<b>1 000 000 000</b>

<i>Imputation budgétaire</i>		<i>Nomenclature</i>	<i>LF 2015</i>
<b>SECTION</b>	<b>53</b>	<b>MINISTERE DES TRANSPORTS</b>	
<b>Structure</b>	<b>53711010000</b>	<b>Cabinet/ministre des transports</b>	
<b>Article</b>	<b>63</b>	<b>Subvention d'exploitation</b>	
<i>Paragraphe</i>	<i>631</i>	<i>Subventions aux établissements publics</i>	
	4537110100000011163110	Subventions au CFTTR	100 000 000
	4537110100000011163111	Subventions aux AANN	115 000 000
	<i>Total 631</i>		<i>215 000 000</i>
<i>Total</i>	<i>63</i>	<i>63</i>	<i>215 000 000</i>
<b>Article</b>	<b>64</b>	<b>Autres transferts courants</b>	
<i>Paragraphe</i>	<i>643</i>	<i>Transferts courants aux ménages</i>	
	4537110100000011164310	Interventions publiques	50 000 000
	4537110100000011164311	Interventions publiques (redevances ASECNA)	100 000 000
	4537110100000011164371	Renforcement des capacités des ressources humaines	138 481 000
	<i>Total 643</i>		<i>288 481 000</i>
<i>Total</i>	<i>64</i>	<i>64</i>	<i>288 481 000</i>
<b>Total 4537110100000011164371</b>			<b>503 481 000</b>
<b>Total</b>	<b>53</b>		<b>503 481 000</b>
<b>SECTION</b>	<b>54</b>	<b>MINISTERE DE L'AGRICULTURE</b>	
<b>Structure</b>	<b>54811010000</b>	<b>Cabinet</b>	
<b>Article</b>	<b>63</b>	<b>Subvention d'exploitation</b>	
<i>Paragraphe</i>	<i>631</i>	<i>Subventions aux établissements publics</i>	
	4548110100000011163120	Subventions à l'IPDR de Kollo	129 744 000
	<i>Total 631</i>		<i>129 744 000</i>
<i>Paragraphe</i>	<i>634</i>	<i>Subventions aux institutions financières</i>	
	4548110100000011163440	Subventions à la production agricole	0
	4548110100000011163450	Renforcement des capacités des O.P.	56 763 000
	<i>Total 634</i>		<i>56 763 000</i>
<i>Total</i>	<i>63</i>	<i>63</i>	<i>186 507 000</i>
<b>Total 4548110100000011163450</b>			<b>186 507 000</b>
<b>Structure</b>	<b>54813150000</b>	<b>Secrétariat permanent du Code rural</b>	
<b>Article</b>	<b>63</b>	<b>Subvention d'exploitation</b>	
<i>Paragraphe</i>	<i>631</i>	<i>Subventions aux établissements publics</i>	
	4548131500000011163120	Appui au SPCR	51 086 700
	<i>Total 631</i>		<i>51 086 700</i>
<i>Total</i>	<i>63</i>	<i>63</i>	<i>51 086 700</i>
<b>Total 4548131500000011163120</b>			<b>51 086 700</b>
<b>Structure</b>	<b>54813180000</b>	<b>ONAHA</b>	
<b>Article</b>	<b>63</b>	<b>Subvention d'exploitation</b>	
<i>Paragraphe</i>	<i>631</i>	<i>Subventions aux établissements publics</i>	
	4548131800000011163120	Subventions à l'ONAHA	717 570 000
	<i>Total 631</i>		<i>717 570 000</i>
<i>Total</i>	<i>63</i>	<i>63</i>	<i>717 570 000</i>
<b>Total 4548131800000011163120</b>			<b>717 570 000</b>
<b>Structure</b>	<b>54813190000</b>	<b>INRAN</b>	
<b>Article</b>	<b>63</b>	<b>Subvention d'exploitation</b>	
<i>Paragraphe</i>	<i>631</i>	<i>Subventions aux établissements publics</i>	
	4548131900000011163120	Subventions à l'INRAN	1 532 058 963
	<i>Total 631</i>		<i>1 532 058 963</i>
<i>Total</i>	<i>63</i>	<i>63</i>	<i>1 532 058 963</i>
<b>Total 4548131900000011163120</b>			<b>1 532 058 963</b>

<i>Imputation budgétaire</i>		<i>Nomenclature</i>	<i>LF 2015</i>
<b>Structure</b>	<b>54813200000</b>	<b>CONACILSS</b>	
<b>Article</b>	<b>63</b>	<b>Subvention d'exploitation</b>	
<i>Paragraphe</i>	<i>631</i>	<i>Subventions aux établissements publics</i>	
	4548132000000011163120	Appui au CONACILSS	7 069 528
	<i>Total 631</i>		7 069 528
<b>Total</b>	<b>63</b>	<b>63</b>	<b>7 069 528</b>
<b>Total</b>	<b>4548132000000011163120</b>		<b>7 069 528</b>
<b>Structure</b>	<b>54813900000</b>	<b>Centre national de lutte antiacridienne</b>	
<b>Article</b>	<b>63</b>	<b>Subvention d'exploitation</b>	
<i>Paragraphe</i>	<i>631</i>	<i>Subventions aux établissements publics</i>	
	4548139000000011163120	Subventions au CNLA	100 000 000
	<i>Total 631</i>		100 000 000
<b>Total</b>	<b>63</b>	<b>63</b>	<b>100 000 000</b>
<b>Total</b>	<b>4548139000000011163120</b>		<b>100 000 000</b>
<b>Total</b>	<b>54</b>		<b>2 594 292 191</b>
<b>SECTION</b>	<b>55</b>	<b>MINISTERE DE L'ELEVAGE</b>	
<b>Structure</b>	<b>55811010000</b>	<b>Cabinet</b>	
<b>Article</b>	<b>63</b>	<b>Subvention d'exploitation</b>	
<i>Paragraphe</i>	<i>631</i>	<i>Subventions aux établissements publics</i>	
	4558110100000011163110	Subventions au Centre de multiplication de bétail	201 256 732
	4558110100000011163112	Appui au Centre de formation des volontaires d'élevage	39 362 032
	4558110100000011163113	Subventions au Centre Maradi	39 362 032
	<i>Total 631</i>		279 980 796
<b>Total</b>	<b>63</b>	<b>63</b>	<b>279 980 796</b>
<b>Article</b>	<b>64</b>	<b>Autres transferts courants</b>	
<i>Paragraphe</i>	<i>631</i>	<i>Subventions aux établissements publics</i>	
	4558110100000011163111	Subventions LABOCEL	102 747 630
	<i>Total 631</i>		102 747 630
<i>Paragraphe</i>	<i>643</i>	<i>Transferts courants aux ménages</i>	
	4558110100000011164301	Remboursement victimes de saisie	16 230 382
	4558110100000011164302	Suivi et évaluation campagne pastorale	32 460 763
	<i>Total 643</i>		48 691 145
<b>Total</b>	<b>64</b>	<b>64</b>	<b>151 438 775</b>
<b>Total</b>	<b>4558110100000011164302</b>		<b>431 419 571</b>
<b>Total</b>	<b>55</b>		<b>431 419 571</b>
<b>SECTION</b>	<b>57</b>	<b>MINISTERE DE L'ENERGIE ET DU PETROLE</b>	
<b>Structure</b>	<b>57711010000</b>	<b>Cabinet</b>	
<b>Article</b>	<b>63</b>	<b>Subvention d'exploitation</b>	
<i>Paragraphe</i>	<i>631</i>	<i>Subventions aux établissements publics</i>	
	4577110100000011163112	Subventions au Centre national de l'énergie solaire	160 000 000
	4577110100000011163113	Subventions à l'Agence nigérienne de l'électrification rurale (ANPER)	200 000 000
	4577110100000011163114	Subventions au centre de documentation pétrolière	30 000 000
	4577110100000011163115	Subventions à la Cellule GAZ	40 000 000
	<i>Total 631</i>		430 000 000
<b>Total</b>	<b>63</b>	<b>63</b>	<b>430 000 000</b>
<b>Total</b>	<b>4577110100000011163115</b>		<b>430 000 000</b>
<b>Structure</b>	<b>57722240100</b>	<b>Direction de l'électricité</b>	
<b>Article</b>	<b>64</b>	<b>Autres transferts courants</b>	
<i>Paragraphe</i>	<i>641</i>	<i>Transferts courants aux autres administrations publiques</i>	
	4577131300000011164110	Transferts courants aux autres adm. Pub (GTME)	4 500 000
	4577131300000011164111	Transferts courants aux autres adm. pub.(PF/AFREC)	4 406 404
	<i>Total 641</i>		8 906 404
<b>Total</b>	<b>64</b>	<b>64</b>	<b>8 906 404</b>
<b>Total</b>	<b>4577131300000011164111</b>		<b>8 906 404</b>

<i>Imputation budgétaire</i>		<i>Nomenclature</i>	<i>LF 2015</i>
<b>Structure</b>	<b>57722240300</b>	<b>Direction des applications et de l'électricité nucléaires</b>	
<b>Article</b>	<b>63</b>	<b>Subvention d'exploitation</b>	
<i>Paragraphe</i>	<i>631</i>	<i>Subventions aux établissements publics</i>	
	4577131700000011163119	Subvention à l'organisation de journées de 7 avril	20 000 000
	4577131700000011163120	Subvention à l'Organisation du MERSAO	20 000 000
	<i>Total 631</i>		<i>40 000 000</i>
<b>Total</b>	<b>63</b>	<b>63</b>	<b>40 000 000</b>
<b>Article</b>	<b>64</b>	<b>Autres transferts courants</b>	
<i>Paragraphe</i>	<i>645</i>	<i>Transferts aux autorités supranationales et contributions aux organisations internationales</i>	
	4577131700000011164512	Etude pour dédommagement PIPELINE	8 000 000
	4577131700000011164522	Contributions aux organisations internationales	4 500 000
	<i>Total 645</i>		<i>12 500 000</i>
<b>Total</b>	<b>64</b>	<b>64</b>	<b>12 500 000</b>
<b>Total</b>	<b>4577131700000011164522</b>		<b>52 500 000</b>
<b>Total</b>	<b>57</b>		<b>491 406 404</b>
<b>SECTION</b>	<b>58</b>	<b>MINISTERE DE L'EQUIPEMENT</b>	
<b>Structure</b>	<b>58711010000</b>	<b>Cabinet</b>	
<b>Article</b>	<b>63</b>	<b>Subvention d'exploitation</b>	
<i>Paragraphe</i>	<i>631</i>	<i>Subventions aux établissements publics</i>	
	4587110100000011163111	Subventions au Centre de perfectionnement des TP	75 106 415
	<i>Total 631</i>		<i>75 106 415</i>
<i>Paragraphe</i>	<i>643</i>	<i>Transferts courants aux ménages</i>	
	4587110100000011164340	Renforcement des capacités du personnel	82 000 000
	<i>Total 643</i>		<i>82 000 000</i>
<b>Total</b>	<b>63</b>	<b>63</b>	<b>157 106 415</b>
<b>Total</b>	<b>4587110100000011164340</b>		<b>157 106 415</b>
<b>Structure</b>	<b>58712140000</b>	<b>Direction générale de l'entretien routier</b>	
<b>Article</b>	<b>63</b>	<b>Subvention d'exploitation</b>	
<i>Paragraphe</i>	<i>634</i>	<i>Subventions aux institutions financières</i>	
	4587121400000011163410	Routes et ponts (CAFER)	5 600 000 000
	<i>Total 634</i>		<i>5 600 000 000</i>
<b>Total</b>	<b>63</b>	<b>63</b>	<b>5 600 000 000</b>
<b>Article</b>	<b>64</b>	<b>Autres transferts courants</b>	
<i>Paragraphe</i>	<i>645</i>	<i>Transferts aux autorités supranationales et contributions aux organisations internationales</i>	
	4587121400000011164521	Contributions aux écoles internationales (CERFER et ENTP)	20 000 000
	<i>Total 645</i>		<i>20 000 000</i>
<b>Total</b>	<b>64</b>	<b>64</b>	<b>20 000 000</b>
<b>Total</b>	<b>4587121400000011164521</b>		<b>5 620 000 000</b>
<b>Structure</b>	<b>58712150000</b>	<b>Direction générale des grands travaux</b>	
<b>Article</b>	<b>64</b>	<b>Autres transferts courants</b>	
<i>Paragraphe</i>	<i>645</i>	<i>Transferts aux autorités supranationales et contributions aux organisations internationales</i>	
	4587121500000011164520	Contributions aux organisations internationales (CLRT)	18 000 000
	<i>Total 645</i>		<i>18 000 000</i>
<b>Total</b>	<b>64</b>	<b>64</b>	<b>18 000 000</b>
<b>Total</b>	<b>4587121500000011164520</b>		<b>18 000 000</b>
<b>Total</b>	<b>58</b>		<b>5 795 106 415</b>

<i>Imputation budgétaire</i>		<i>Nomenclature</i>	<i>LF 2015</i>
<b>SECTION</b>	<b>59</b>	<b>MINISTERE DES MINES ET DU DEVELOPPEMENT INDUSTRIEL</b>	
<b>Structure</b>	<b>59711010000</b>	<b>Cabinet</b>	
<b>Article</b>	<b>63</b>	<b>Subvention d'exploitation</b>	
<i>Paragraphe 631 Subventions aux établissements publics</i>			
4597110100000011163110		Subventions à l'EMAÏR	220 000 000
4597110100000011163124		Subvention CRGM (Ex ONAREM)	265 000 000
4597110100000011163125		Subvention BRMN	150 000 000
4597110100000011163126		Subvention AN2PI	100 000 000
<i>Total 631</i>			<i>735 000 000</i>
<i>Paragraphe 632 Subventions aux entreprises publiques et semi-publiques non financières</i>			
4597110100000011163210		Subventions à l'Agence de vérification commerciale et la normalisation (AVCN)	100 000 000
<i>Total 632</i>			<i>100 000 000</i>
<b>Total</b>	<b>63</b>	<b>63</b>	<b>835 000 000</b>
<b>Article</b>	<b>64</b>	<b>Autres transferts courants</b>	
<i>Paragraphe 643 Transferts courants aux ménages</i>			
4597110100000011164390		Autres transferts courants	41 906 422
<i>Total 643</i>			<i>41 906 422</i>
<b>Total</b>	<b>64</b>	<b>64</b>	<b>41 906 422</b>
<b>Total 4597110100000011164390</b>			<b>876 906 422</b>
<b>Structure</b>	<b>59722100010</b>	<b>Direction régionale des mines d'Agadez</b>	
<b>Article</b>	<b>64</b>	<b>Autres transferts courants</b>	
<i>Paragraphe 641 Transferts courants aux autres administrations publiques</i>			
4597221000100011164110		Transferts courants aux autres administrations pub	20 004 662
<i>Total 641</i>			<i>20 004 662</i>
<b>Total</b>	<b>64</b>	<b>64</b>	<b>20 004 662</b>
<b>Total 4597221000100011164110</b>			<b>20 004 662</b>
<b>Structure</b>	<b>59722100040</b>	<b>Direction régionale des mines de Maradi</b>	
<b>Article</b>	<b>64</b>	<b>Autres transferts courants</b>	
<i>Paragraphe 641 Transferts courants aux autres administrations publiques</i>			
4597221000400011164110		Transferts courants aux autres administrations pub	5 004 662
<i>Total 641</i>			<i>5 004 662</i>
<b>Total</b>	<b>64</b>	<b>64</b>	<b>5 004 662</b>
<b>Total 4597221000400011164110</b>			<b>5 004 662</b>
<b>Structure</b>	<b>59722100050</b>	<b>Direction régionale des mines de Tahoua</b>	
<b>Article</b>	<b>64</b>	<b>Autres transferts courants</b>	
<i>Paragraphe 641 Transferts courants aux autres administrations publiques</i>			
4597221000500011164110		Transferts courants aux autres administrations pub	35 004 662
<i>Total 641</i>			<i>35 004 662</i>
<b>Total</b>	<b>64</b>	<b>64</b>	<b>35 004 662</b>
<b>Total 4597221000500011164110</b>			<b>35 004 662</b>
<b>Structure</b>	<b>59722100060</b>	<b>Direction régionale des mines de Tillabéri</b>	
<b>Article</b>	<b>64</b>	<b>Autres transferts courants</b>	
<i>Paragraphe 641 Transferts courants aux autres administrations publiques</i>			
4597221000600011164110		Transferts courants aux autres administrations pub	20 004 662
<i>Total 641</i>			<i>20 004 662</i>
<b>Total</b>	<b>64</b>	<b>64</b>	<b>20 004 662</b>
<b>Total 4597221000600011164110</b>			<b>20 004 662</b>



<i>Imputation budgétaire</i>		<i>Nomenclature</i>	<i>LF 2015</i>
<b>Structure</b>	<b>59722100070</b>	<b>Direction régionale des mines de Zinder</b>	
<b>Article</b>	<b>64</b>	<b>Autres transferts courants</b>	
<b>Paragraphe</b>	<b>641</b>	<b>Transferts courants aux autres administrations publiques</b>	
	4597221000700011164110	Transferts courants aux autres administrations publiques	5 004 662
	<i>Total 641</i>		<i>5 004 662</i>
<b>Total</b>	<b>64</b>	<b>64</b>	<b>5 004 662</b>
<b>Total 4597221000700011164110</b>			<b>5 004 662</b>
<b>Structure</b>	<b>59722220300</b>	<b>Direction des exploitations minières à petite échelle et des carrières</b>	
<b>Article</b>	<b>64</b>	<b>Autres transferts courants</b>	
<b>Paragraphe</b>	<b>641</b>	<b>Transferts courants aux autres administrations publiques</b>	
	459722203000011164110	Transferts Courants aux autres Administrations Pub	5 235 000
	<i>Total 641</i>		<i>5 235 000</i>
<b>Total</b>	<b>64</b>	<b>64</b>	<b>5 235 000</b>
<b>Total 459722203000011164110</b>			<b>5 235 000</b>
<b>Total 59</b>			<b>967 164 732</b>
<b>SECTION</b>	<b>60</b>	<b>MINISTERE DE L'ENVIRONNEMENT DE LA SALUBRITE URBAINE ET DU DEVELOPPEMENT DURABLE</b>	
<b>Structure</b>	<b>60811010000</b>	<b>Cabinet/ME/SU/DR</b>	
<b>Article</b>	<b>63</b>	<b>Subvention d'exploitation</b>	
<b>Paragraphe</b>	<b>631</b>	<b>Subventions aux établissements publics</b>	
	4608110100000011163111	Aide à la production	11 000 000
	4608110100000011163113	Développement faunique	18 354 404
	4608110100000011163114	Lutte contre les feux de brousse	936 000 000
	4608110100000011163117	Appui au Centre de semences forestières	89 353 407
	4608110100000011163120	Appui au Centre national de suivi écologique	6 118 135
	4608110100000011163121	Appui grande muraille verte	6 727 606
	4608110100000011163122	Appui au suivi des marchés ruraux de bois	26 610 000
	4608110100000011163123	Appui à la stratégie de biosécurité	20 000 000
	<i>Total 631</i>		<i>1 114 163 552</i>
<b>Paragraphe</b>	<b>639</b>	<b>Subventions à d'autres catégories de bénéficiaires</b>	
	4608110100000011163924	Journées mondiales de l'Environnement	10 000 000
	<i>Total 639</i>		<i>10 000 000</i>
<b>Total</b>	<b>63</b>	<b>63</b>	<b>1 124 163 552</b>
<b>Article</b>	<b>64</b>	<b>Autres transferts courants</b>	
<b>Paragraphe</b>	<b>643</b>	<b>Transferts courants aux ménages</b>	
	4608110100000011164344	Appui aux évaluations environnementales	6 118 135
	4608110100000011164345	Appui à l'élaboration et mise en œuvre de la stratégie sur l'adaptation aux changements climatiques	25 000 000
	4608110100000011164370	Frais formation statutaire de base et des autres agents	49 120 718
	4608110100000011164371	Plan de formation du personnel	200 000 000
	<i>Total 643</i>		<i>280 238 853</i>
<b>Total</b>	<b>64</b>	<b>64</b>	<b>280 238 853</b>
<b>Total 4608110100000011164371</b>			<b>1 404 402 405</b>
<b>Total 60</b>			<b>1 404 402 405</b>

<i>Imputation budgétaire</i>		<i>Nomenclature</i>	<i>LF 2015</i>
<b>SECTION</b>	<b>61</b>	<b>MINISTERE DE L'ENSEIGNEMENT PRIMAIRE, DE L'ALPHABETISATION, DE LA PROMOTION DES LANGUES NATIONALES ET DE L'EDUCATION CIVIQUE</b>	
<b>Structure</b>	<b>61411010000</b>	<b>Cabinet</b>	
<i>Article</i>	<b>63</b>	<i>Subvention d'exploitation</i>	
<i>Paragraphe</i>	631	<i>Subventions aux établissements publics</i>	
	4614110100000011163110	Subventions à l'INDRAP	150 000 000
	4614110100000011163111	Appui à l'éducation civique et formation à la citoyenneté	319 995 741
	<i>Total 631</i>		<i>469 995 741</i>
<b>Total</b>	<b>63</b>	<b>63</b>	<b>469 995 741</b>
<b>Total 4614110100000011163111</b>			<b>469 995 741</b>
<b>Structure</b>	<b>61412110500</b>	<b>Direction de la formation initiale et continue</b>	
<i>Article</i>	<b>63</b>	<i>Subvention d'exploitation</i>	
<i>Paragraphe</i>	631	<i>Subventions aux établissements publics</i>	
	4614121105000011163120	Subventions aux ENI	400 000 000
	<i>Total 631</i>		<i>400 000 000</i>
<b>Total</b>	<b>63</b>	<b>63</b>	<b>400 000 000</b>
<b>Total 4614121105000011163120</b>			<b>400 000 000</b>
<b>Structure</b>	<b>61412120000</b>	<b>Direction générale de l'alphabétisation et de l'éducation non formelle</b>	
<i>Article</i>	<b>64</b>	<i>Autres transferts courants</i>	
<i>Paragraphe</i>	631	<i>Subventions aux établissements publics</i>	
	4614121200000011163120	Subvention à l'IFAENF	77 238 000
	<i>Total 631</i>		<i>77 238 000</i>
<i>Paragraphe</i>	643	<i>Transferts courants aux ménages</i>	
	4614121200000011164340	Pécules des élèves de l'IFAENF	36 000 000
	<i>Total 643</i>		<i>36 000 000</i>
<b>Total</b>	<b>64</b>	<b>64</b>	<b>113 238 000</b>
<b>Total 4614121200000011164340</b>			<b>113 238 000</b>
<b>Structure</b>	<b>61412130100</b>	<b>Direction des ressources financières et du matériel</b>	
<i>Article</i>	<b>64</b>	<i>Autres transferts courants</i>	
<i>Paragraphe</i>	643	<i>Transferts courants aux ménages</i>	
	4614121301000011164340	Pensions cantines scolaires	1 351 390 749
	4614121301000011164341	Appui divers	20 900 000
	<i>Total 643</i>		<i>1 372 290 749</i>
<b>Total</b>	<b>64</b>	<b>64</b>	<b>1 372 290 749</b>
<b>Total 4614121301000011164341</b>			<b>1 372 290 749</b>
<b>Structure</b>	<b>61412130200</b>	<b>Direction des ressources humaines</b>	
<i>Article</i>	<b>64</b>	<i>Autres transferts courants</i>	
<i>Paragraphe</i>	643	<i>Transferts courants aux ménages</i>	
	4614121302000011164340	Pécules des enseignants contractuels de base	49 549 144 940
	4614121302009909964340	Pécules des enseignants contractuels de base (PPTE)	921 156 870
	<i>Total 643</i>		<i>50 470 301 810</i>
<b>Total</b>	<b>64</b>	<b>64</b>	<b>50 470 301 810</b>
<b>Total 4614121302009909964340</b>			<b>50 470 301 810</b>
<b>Structure</b>	<b>61412140000</b>	<b>Direction générale de la scolarisation</b>	
<i>Article</i>	<b>64</b>	<i>Autres transferts courants</i>	
<i>Paragraphe</i>	643	<i>Transferts courants aux ménages</i>	
	4614121400000011164310	Pécules des élèves maîtres	2 143 380 000
	4614121400000011164340	Appui aux CAPED	650 000 000
	4614121400000011164342	Appui aux CGDES	213 981 000
	<i>Total 643</i>		<i>3 007 361 000</i>
<b>Total</b>	<b>64</b>	<b>64</b>	<b>3 007 361 000</b>
<b>Total 4614121400000011164342</b>			<b>3 007 361 000</b>
<b>Total 61</b>			<b>55 833 187 300</b>

<i>Imputation budgétaire</i>		<i>Nomenclature</i>	<i>LF 2015</i>
<b>SECTION</b>	<b>62</b>	<b>MINISTERE DE L'HYDRAULIQUE ET DE L'ASSAINISSEMENT</b>	
<b>Structure</b>	<b>62711010000</b>	<b>Cabinet</b>	
<b>Article</b>	<b>63</b>	<b>Subvention d'exploitation</b>	
<i>Paragraphe 631 Subventions aux établissements publics</i>			
4627110100000011163116		Appui au CFTEA	11 563 275
<i>Total 631</i>			<i>11 563 275</i>
<i>Paragraphe 639 Subventions à d'autres catégories de bénéficiaires</i>			
4627110100000011163990		Organisation journées nationales et mondiales dans le domaine de l'eau et de l'assainissement	10 000 000
<i>Total 639</i>			<i>10 000 000</i>
<b>Total</b>	<b>63</b>	<b>63</b>	<b>21 563 275</b>
<b>Total 4627110100000011163990</b>			<b>21 563 275</b>
<b>Total 62</b>			<b>21 563 275</b>
<b>SECTION</b>	<b>64</b>	<b>MINISTERE DE LA SANTE PUBLIQUE</b>	
<b>Structure</b>	<b>64611010000</b>	<b>Cab/MSP/LCE</b>	
<b>Article</b>	<b>63</b>	<b>Subvention d'exploitation</b>	
<i>Paragraphe 631 Subventions aux établissements publics</i>			
4646110100000011163120		Fournitures et mise en place des aliments thérapeutiques	537 500 000
4646110100000011163130		Subventions à l'ONPPC (Fonds de roulement)	253 000 000
4646110100000011163131		Subventions à divers Programmes de santé	2 120 000 000
4646110100000011163133		Appui achats fournitures et matériels pour les programmes	90 533 404
<i>Total 631</i>			<i>3 001 033 404</i>
<b>Total</b>	<b>63</b>	<b>63</b>	<b>3 001 033 404</b>
<b>Article</b>	<b>64</b>	<b>Autres transferts courants</b>	
<i>Paragraphe 643 Transferts courants aux ménages</i>			
4646110100000011164341		Lutte contre les épidémies et gestion des catastrophes	227 401 171
4646110100000011164342		Appui à la mise en place des attachés médicaux	43 000 000
4646110100000011164343		Appui à la santé de base (pécules contractuels/DRH)	282 254 768
4646110100000011164344		Plan de développement sanitaire	100 000 000
4646110100009909964346		Appui à la lutte contre le paludisme (ressources PPTE)	419 411 250
4646110100000011164347		Préparation campagne de vaccination	388 000 300
4646110100009909964349		Appui au programme maladies tropicales négligées	98 000 000
4646110100000011164350		Frais de soins médicaux et hospitalisation au Niger	752 500 000
4646110100000011164351		Frais de soins médicaux et évacuations sanitaires	1 750 000 000
4646110100000011164360		Transport malades évacués	300 000 000
4646110100000011164380		Appui à la Lutte contre l'Onchocercose	14 164 246
4646110100000011164389		Appui à la Commission nationale du conseil de santé	6 466 672
4646110100000011164390		Subventions au CNLCC	0
4646110100000011164391		Appui à la promotion de la recherche en santé	12 933 343
4646110100000011164392		Prise en charge des coopérants de la santé	73 161 259
4646110100000011164393		Appui à la revue de dépenses publiques	26 207 769
4646110100000011164394		Appui à l'organisation des journées nationales et internationales	429 467 041
4646110100000011164395		Prise en charge des frais liés à la gratuité des soins médicaux	8 648 604 622
4646110100000011164397		Prise en charge enfants victimes de NOMA	100 000 000
4646110100000011164398		Subventions à CNRD	100 000 000
<i>Total 643</i>			<i>13 771 572 441</i>
<i>Paragraphe 645 Transferts aux autorités supranationales et contributions aux organisations internationales</i>			
4646110100000011164522		Contributions aux organisations internationales	40 000 000
<i>Total 645</i>			<i>40 000 000</i>
<b>Total</b>	<b>64</b>	<b>64</b>	<b>13 811 572 441</b>
<b>Total 4646110100000011164522</b>			<b>16 812 605 845</b>

<i>Imputation budgétaire</i>		<i>Nomenclature</i>	<i>LF 2015</i>
<b>Structure</b>	<b>64612100300</b>	<b>Direction des immunisations (DI)</b>	
<i>Article</i>	<b>64</b>	<i>Autres transferts courants</i>	
<i>Paragraphe</i>	<b>643</b>	<i>Transferts courants aux ménages</i>	
	4646121003000011164340	Contribution à l'achat de vaccins et consommables PEV de routine	1 988 750 000
	4646121003000011164341	Appui à l'achat de vaccination internationale	300 000 000
	<i>Total 643</i>		<i>2 288 750 000</i>
<b>Total</b>	<b>64</b>	<b>64</b>	<b>2 288 750 000</b>
<b>Total 4646121003000011164341</b>			<b>2 288 750 000</b>
<b>Structure</b>	<b>64612111000</b>	<b>Direction des ressources humaines (DRH)</b>	
<i>Article</i>	<b>64</b>	<i>Autres transferts courants</i>	
<i>Paragraphe</i>	<b>643</b>	<i>Transferts courants aux ménages</i>	
	4646121110000011164313	Allocations scolaires et organisations concours	200 000 000
	4646121110000011164370	Formation de spécialistes	500 073 374
	4646121110009909964370	Formation de spécialistes (ressources PPTE)	333 382 249
	4646121110009909964371	Formation chirurgiens de district (ressources PPTE)	81 273 649
	<i>Total 643</i>		<i>1 114 729 272</i>
<b>Total</b>	<b>64</b>	<b>64</b>	<b>1 114 729 272</b>
<b>Total 4646121110009909964371</b>			<b>1 114 729 272</b>
<b>Structure</b>	<b>64613291400</b>	<b>Subventions à l'Institut de santé publique</b>	
<i>Article</i>	<b>63</b>	<i>Subvention d'exploitation</i>	
<i>Paragraphe</i>	<b>631</b>	<i>Subventions aux établissements publics</i>	
	4646132914000011163130	Subventions à l'Institut de santé publique	238 400 938
	<i>Total 631</i>		<i>238 400 938</i>
<b>Total</b>	<b>63</b>	<b>63</b>	<b>238 400 938</b>
<b>Total 4646132914000011163130</b>			<b>238 400 938</b>
<b>Structure</b>	<b>64613310000</b>	<b>Centre de dialyse de Lamordé</b>	
<i>Article</i>	<b>63</b>	<i>Subvention d'exploitation</i>	
<i>Paragraphe</i>	<b>631</b>	<i>Subventions aux établissements publics</i>	
	4646133100000011163130	Subventions au Centre de dialyse Lamordé	700 000 000
	<i>Total 631</i>		<i>700 000 000</i>
<b>Total</b>	<b>63</b>	<b>63</b>	<b>700 000 000</b>
<b>Total 4646133100000011163130</b>			<b>700 000 000</b>
<b>Structure</b>	<b>64613319000</b>	<b>Subvention au centre national de lutte contre le cancer</b>	
<i>Article</i>	<b>63</b>	<i>Subvention d'exploitation</i>	
<i>Paragraphe</i>	<b>631</b>	<i>Subventions aux établissements publics</i>	
	4646133190000011163130	Subvention au Centre national de lutte contre le cancer	300 000 000
	<i>Total 631</i>		<i>300 000 000</i>
<b>Total</b>	<b>63</b>	<b>63</b>	<b>300 000 000</b>
<b>Total 4646133190000011163130</b>			<b>300 000 000</b>
<b>Structure</b>	<b>64613330000</b>	<b>Centre de transfusion sanguine</b>	
<i>Article</i>	<b>63</b>	<i>Subvention d'exploitation</i>	
<i>Paragraphe</i>	<b>631</b>	<i>Subventions aux établissements publics</i>	
	4646133300000011163130	Subventions au Centre de transfusion sanguine	600 000 000
	<i>Total 631</i>		<i>600 000 000</i>
<b>Total</b>	<b>63</b>	<b>63</b>	<b>600 000 000</b>
<b>Total 4646133300000011163130</b>			<b>600 000 000</b>
<b>Structure</b>	<b>64613350000</b>	<b>Centre national anti - tuberculeux</b>	
<i>Article</i>	<b>63</b>	<i>Subvention d'exploitation</i>	
<i>Paragraphe</i>	<b>631</b>	<i>Subventions aux établissements publics</i>	
	4646133500000011163151	Médicaments et consommables antituberculeux	575 000 000
	<i>Total 631</i>		<i>575 000 000</i>
<b>Total</b>	<b>63</b>	<b>63</b>	<b>575 000 000</b>
<b>Total 4646133500000011163151</b>			<b>575 000 000</b>

<i>Imputation budgétaire</i>	<i>Nomenclature</i>	<i>LF 2015</i>
<b>Structure 64613370000</b>	<b>Centre de recherches médicales et sanitaires (CERMES)</b>	
<i>Article 63</i>	<i>Subvention d'exploitation</i>	
<i>Paragraphe 631</i>	<i>Subventions aux établissements publics</i>	
4646133700000011163130	Subventions au (CERMES)	395 108 478
<i>Total 631</i>		395 108 478
<b>Total 63 63</b>		<b>395 108 478</b>
<b>Total 4646133700000011163130</b>		<b>395 108 478</b>
<b>Structure 64613400000</b>	<b>LANSPEX</b>	
<i>Article 63</i>	<i>Subvention d'exploitation</i>	
<i>Paragraphe 631</i>	<i>Subventions aux établissements publics</i>	
4646134000000011163130	Subventions LANSPEX	227 775 000
<i>Total 631</i>		227 775 000
<b>Total 63 63</b>		<b>227 775 000</b>
<b>Total 4646134000000011163130</b>		<b>227 775 000</b>
<b>Structure 64622150170</b>	<b>Hôpital national de Zinder</b>	
<i>Article 63</i>	<i>Subvention d'exploitation</i>	
<i>Paragraphe 631</i>	<i>Subventions aux établissements publics</i>	
4646221501700011163130	Subventions à l'Hôpital national de Zinder	1 283 075 545
<i>Total 631</i>		1 283 075 545
<b>Total 63 63</b>		<b>1 283 075 545</b>
<b>Total 4646221501700011163130</b>		<b>1 283 075 545</b>
<b>Structure 64622150180</b>	<b>Hôpital national de Niamey</b>	
<i>Article 63</i>	<i>Subvention d'exploitation</i>	
<i>Paragraphe 631</i>	<i>Subventions aux établissements publics</i>	
4646221501800011163130	Subventions à l'Hôpital national de Niamey	4 150 000 000
<i>Total 631</i>		4 150 000 000
<b>Total 63 63</b>		<b>4 150 000 000</b>
<b>Total 4646221501800011163130</b>		<b>4 150 000 000</b>
<b>Structure 64622150270</b>	<b>Ecole nationale de la santé publique (ENSP) Zinder</b>	
<i>Article 63</i>	<i>Subvention d'exploitation</i>	
<i>Paragraphe 631</i>	<i>Subventions aux établissements publics</i>	
4646221502700011163130	Subventions à l'Ecole nationale de santé publique de Zinder	400 000 000
<i>Total 631</i>		400 000 000
<b>Total 63 63</b>		<b>400 000 000</b>
<b>Total 4646221502700011163130</b>		<b>400 000 000</b>
<b>Structure 64622150280</b>	<b>Hôpital national de Lamordé</b>	
<i>Article 63</i>	<i>Subvention d'exploitation</i>	
<i>Paragraphe 631</i>	<i>Subventions aux établissements publics</i>	
4646221502800011163130	Subventions à l'Hôpital national de Lamordé	1 178 760 859
<i>Total 631</i>		1 178 760 859
<b>Total 63 63</b>		<b>1 178 760 859</b>
<b>Total 4646221502800011163130</b>		<b>1 178 760 859</b>
<b>Structure 64622150470</b>	<b>Centre de dialyse de Zinder</b>	
<i>Article 63</i>	<i>Subvention d'exploitation</i>	
<i>Paragraphe 631</i>	<i>Subventions aux établissements publics</i>	
4646221504700011163130	Subventions au Centre de dialyse de Zinder	290 000 000
<i>Total 631</i>		290 000 000
<b>Total 63 63</b>		<b>290 000 000</b>

<b>Total 4646221504700011163130</b>			<b>290 000 000</b>
<i>Imputation budgétaire</i>			<i>Nomenclature</i>
			<i>LF 2015</i>
<b>Structure</b>	<b>64622150480</b>	<b>Maternité Issaka Gazoby de la CUN</b>	
<i>Article</i>	<i>63</i>	<i>Subvention d'exploitation</i>	
<i>Paragraphe</i>	<i>631</i>	<i>Subventions aux établissements publics</i>	
4646221504800011163130		Subventions à la Maternité Issaka Gazoby	848 545 216
<i>Total 631</i>			<i>848 545 216</i>
<b>Total</b>	<b>63</b>	<b>63</b>	<b>848 545 216</b>
<b>Total 4646221504800011163130</b>			<b>848 545 216</b>
<b>Structure</b>	<b>64622150580</b>	<b>SONIPHAR</b>	
<i>Article</i>	<i>63</i>	<i>Subvention d'exploitation</i>	
<i>Paragraphe</i>	<i>631</i>	<i>Subventions aux établissements publics</i>	
4646221505800011163131		Appui à la SONIPHAR	325 000 000
<i>Total 631</i>			<i>325 000 000</i>
<b>Total</b>	<b>63</b>	<b>63</b>	<b>325 000 000</b>
<b>Total 4646221505800011163131</b>			<b>325 000 000</b>
<b>Structure</b>	<b>64622340380</b>	<b>Ecole nationale de la santé publique (ENSP) Niamey</b>	
<i>Article</i>	<i>63</i>	<i>Subvention d'exploitation</i>	
<i>Paragraphe</i>	<i>631</i>	<i>Subventions aux établissements publics</i>	
4646223403800011163130		Subventions à l'Ecole nationale de santé publique	499 301 042
<i>Total 631</i>			<i>499 301 042</i>
<b>Total</b>	<b>63</b>	<b>63</b>	<b>499 301 042</b>
<b>Total 4646223403800011163130</b>			<b>499 301 042</b>
<b>Total 64</b>			<b>32 227 052 195</b>
<b>SECTION</b>	<b>68</b>	<b>MINISTERE DE L'URBANISME ET DU LOGEMENT</b>	
<b>Structure</b>	<b>68711010000</b>	<b>Cabinet/MU/L/A</b>	
<i>Article</i>	<i>63</i>	<i>Subvention d'exploitation</i>	
<i>Paragraphe</i>	<i>631</i>	<i>Subventions aux établissements publics</i>	
4687110100000011163110		Subventions à l'IGNN	120 000 000
<i>Total 631</i>			<i>120 000 000</i>
<b>Total</b>	<b>63</b>	<b>63</b>	<b>120 000 000</b>
<b>Total 4687110100000011163110</b>			<b>120 000 000</b>
<b>Structure</b>	<b>68713060000</b>	<b>Direction des ressources humaines</b>	
<i>Article</i>	<i>64</i>	<i>Autres transferts courants</i>	
<i>Paragraphe</i>	<i>643</i>	<i>Transferts courants aux ménages</i>	
4686130600000011164370		Formation agents	37 409 421
<i>Total 643</i>			<i>37 409 421</i>
<b>Total</b>	<b>64</b>	<b>64</b>	<b>37 409 421</b>
<b>Total 4686130600000011164370</b>			<b>37 409 421</b>
<b>Total 68</b>			<b>157 409 421</b>

<i>Imputation budgétaire</i>		<i>Nomenclature</i>	<i>LF 2015</i>
<b>SECTION</b>	<b>69</b>	<b>MINISTERE DE LA POPULATION, DE LA PROMOTION DE LA FEMME ET DE LA PROTECTION DE L'ENFANT</b>	
<b>Structure</b>	<b>69611010000</b>	<b>Cabinet du ministre de la population et des réformes sociales</b>	
<i>Article</i>	<i>64</i>	<i>Autres transferts courants</i>	
<i>Paragraphe</i>	<i>643</i>	<i>Transferts courants aux ménages</i>	
	4696110100000011164341	Aides et secours	70 000 000
	4696110100000011164342	Organisation des journées et rencontres	40 148 685
	<i>Total 643</i>		<i>110 148 685</i>
<b>Total</b>	<b>64</b>	<b>64</b>	<b>110 148 685</b>
<b>Total 4696110100000011164342</b>			<b>110 148 685</b>
<b>Structure</b>	<b>69613060000</b>	<b>Direction des ressources humaines</b>	
<i>Article</i>	<i>64</i>	<i>Autres transferts courants</i>	
<i>Paragraphe</i>	<i>643</i>	<i>Transferts courants aux ménages</i>	
	4696130600000011164370	Frais de formation continue	30 000 000
	<i>Total 643</i>		<i>30 000 000</i>
<b>Total</b>	<b>64</b>	<b>64</b>	<b>30 000 000</b>
<b>Total 4696130600000011164370</b>			<b>30 000 000</b>
<b>Structure</b>	<b>69613100000</b>	<b>Direction du développement social et de la solidarité nationale</b>	
<i>Article</i>	<i>64</i>	<i>Autres transferts courants</i>	
<i>Paragraphe</i>	<i>643</i>	<i>Transferts courants aux ménages</i>	
	4696131000000011164340	Interventions sociales (mise en œuvre politique protection locale)	70 000 000
	4696131000000011164341	Soutien aux personnes handicapées	60 000 000
	<i>Total 643</i>		<i>130 000 000</i>
<b>Total</b>	<b>64</b>	<b>64</b>	<b>130 000 000</b>
<b>Total 4696131000000011164341</b>			<b>130 000 000</b>
<b>Structure</b>	<b>69613410000</b>	<b>Centre d'accueil des enfants en difficulté</b>	
<i>Article</i>	<i>64</i>	<i>Autres transferts courants</i>	
<i>Paragraphe</i>	<i>643</i>	<i>Transferts courants aux ménages</i>	
	4696134100000011164340	Aides et secours	25 082 603
	<i>Total 643</i>		<i>25 082 603</i>
<b>Total</b>	<b>64</b>	<b>64</b>	<b>25 082 603</b>
<b>Total 4696134100000011164340</b>			<b>25 082 603</b>
<b>Structure</b>	<b>69622400010</b>	<b>Direction régionale de la promotion de la femme et de la protection de l'enfant d'Agadez</b>	
<i>Article</i>	<i>64</i>	<i>Autres transferts courants</i>	
<i>Paragraphe</i>	<i>643</i>	<i>Transferts courants aux ménages</i>	
	4696224000100011164340	Aides et secours	5 544 498
	<i>Total 643</i>		<i>5 544 498</i>
<b>Total</b>	<b>64</b>	<b>64</b>	<b>5 544 498</b>
<b>Total 4696224000100011164340</b>			<b>5 544 498</b>
<b>Structure</b>	<b>69622400020</b>	<b>Direction régionale de la promotion de la femme et de la protection de l'enfant de Diffa</b>	
<i>Article</i>	<i>64</i>	<i>Autres transferts courants</i>	
<i>Paragraphe</i>	<i>643</i>	<i>Transferts courants aux ménages</i>	
	4696224000200011164340	Aides et secours	5 544 498
	<i>Total 643</i>		<i>5 544 498</i>
<b>Total</b>	<b>64</b>	<b>64</b>	<b>5 544 498</b>
<b>Total 4696224000200011164340</b>			<b>5 544 498</b>



<i>Imputation budgétaire</i>		<i>Nomenclature</i>	<i>LF 2015</i>
<b>Structure</b>	<b>69622400030</b>	<b>Direction régionale de la promotion de la femme et de la protection de l'enfant de Dosso</b>	
<i>Article</i>	<b>64</b>	<i>Autres transferts courants</i>	
<i>Paragraphe</i>	643	<i>Transferts courants aux ménages</i>	
	4696224000300011164340	Aides et secours	5 544 498
	<i>Total 643</i>		5 544 498
<b>Total</b>	<b>64</b>	<b>64</b>	<b>5 544 498</b>
<b>Total 4696224000300011164340</b>			<b>5 544 498</b>
<b>Structure</b>	<b>69622400040</b>	<b>Direction régionale de la promotion de la femme et de la protection de l'enfant de Maradi</b>	
<i>Article</i>	<b>64</b>	<i>Autres transferts courants</i>	
<i>Paragraphe</i>	643	<i>Transferts courants aux ménages</i>	
	4696224000400011164340	Aides et secours	5 544 498
	<i>Total 643</i>		5 544 498
<b>Total</b>	<b>64</b>	<b>64</b>	<b>5 544 498</b>
<b>Total 4696224000400011164340</b>			<b>5 544 498</b>
<b>Structure</b>	<b>69622400050</b>	<b>Direction régionale de la promotion de la femme et de la protection de l'enfant de Tahoua</b>	
<i>Article</i>	<b>64</b>	<i>Autres transferts courants</i>	
<i>Paragraphe</i>	643	<i>Transferts courants aux ménages</i>	
	4696224000500011164340	Aides et secours	5 544 498
	<i>Total 643</i>		5 544 498
<b>Total</b>	<b>64</b>	<b>64</b>	<b>5 544 498</b>
<b>Total 4696224000500011164340</b>			<b>5 544 498</b>
<b>Structure</b>	<b>69622400060</b>	<b>Direction régionale de la promotion de la femme et de la protection de l'enfant de Tillabéri</b>	
<i>Article</i>	<b>64</b>	<i>Autres transferts courants</i>	
<i>Paragraphe</i>	643	<i>Transferts courants aux ménages</i>	
	4696224000600011164340	Aides et secours	5 544 498
	<i>Total 643</i>		5 544 498
<b>Total</b>	<b>64</b>	<b>64</b>	<b>5 544 498</b>
<b>Total 4696224000600011164340</b>			<b>5 544 498</b>
<b>Structure</b>	<b>69622400070</b>	<b>Direction régionale de la promotion de la femme et de la protection de l'enfant de Zinder</b>	
<i>Article</i>	<b>64</b>	<i>Autres transferts courants</i>	
<i>Paragraphe</i>	643	<i>Transferts courants aux ménages</i>	
	4696224000700011164340	Aides et secours	5 544 498
	<i>Total 643</i>		5 544 498
<b>Total</b>	<b>64</b>	<b>64</b>	<b>5 544 498</b>
<b>Total 4696224000700011164340</b>			<b>5 544 498</b>
<b>Structure</b>	<b>69622400080</b>	<b>Direction régionale de la promotion de la femme et de la protection de l'enfant de Niamey</b>	
<i>Article</i>	<b>64</b>	<i>Autres transferts courants</i>	
<i>Paragraphe</i>	643	<i>Transferts courants aux ménages</i>	
	4696224000800011164340	Aides et secours	5 544 498
	<i>Total 643</i>		5 544 498
<b>Total</b>	<b>64</b>	<b>64</b>	<b>5 544 498</b>
<b>Total 4696224000800011164340</b>			<b>5 544 498</b>
	<b>Total 69</b>		<b>339 587 272</b>
<b>Total 4</b>			<b>217 121 798 747</b>

<i>Imputation budgétaire</i>		<i>Nomenclature</i>	<i>LF 2015</i>
<b>TITRE 5 INVESTISSEMENTS EXECUTES PAR L'ÉTAT</b>			
<b>SECTION</b>	<b>02</b>	<b>CONSEIL SUPERIEUR DE LA COMMUNICATION</b>	
<b>Structure</b>	<b>02111010000</b>	<b>Présidence du Conseil supérieur de la communication</b>	
<b>Article</b>	<b>24</b>	<b>Mobilier et matériel</b>	
<i>Paragraphe</i>	<i>241</i>	<i>Mobilier et matériel de logement et de bureau (autre qu'informatique)</i>	
	5021110100000011124111	Mobilier de bureau	8 321 900
	5021110100000011124112	Mobilier de logement	531 784
	5021110100000011124113	Matériel de bureau	3 567 222
	<i>Total 241</i>		<i>12 420 906</i>
<i>Paragraphe</i>	<i>242</i>	<i>Matériel informatique de bureau</i>	
	5021110100000011124210	Acquisition matériel informatique	4 000 000
	<i>Total 242</i>		<i>4 000 000</i>
<i>Paragraphe</i>	<i>244</i>	<i>Matériel et outillage techniques (autres que de bureau)</i>	
	5021110100000011124410	Acquisition matériel et outillage techniques	24 288 245
	<i>Total 244</i>		<i>24 288 245</i>
<b>Total</b>	<b>24</b>	<b>24</b>	<b>40 709 151</b>
<b>Total</b>	<b>5021110100000011124410</b>		<b>40 709 151</b>
<b>Total</b>	<b>02</b>		<b>40 709 151</b>
<b>SECTION</b>	<b>03</b>	<b>CABINET DU PREMIER MINISTRE</b>	
<b>Structure</b>	<b>03113040000</b>	<b>Direction des ressources financières et du matériel</b>	
<b>Article</b>	<b>21</b>	<b>Immobilisations incorporelles</b>	
<i>Paragraphe</i>	<i>219</i>	<i>Autres droits et valeurs incorporels</i>	
	5031130400000011121910	Programme 18 décembre 2014 à Dosso	9 000 000 000
	<i>Total 219</i>		<i>9 000 000 000</i>
<b>Total</b>	<b>21</b>	<b>21</b>	<b>9 000 000 000</b>
<b>Article</b>	<b>23</b>	<b>Infrastructures</b>	
<i>Paragraphe</i>	<i>232</i>	<i>Bâtiments administratifs à usage de logement (civils et militaires)</i>	
	5031130400000011123210	Bâtiment administratif à usage de logement	22 000 000
	<i>Total 232</i>		<i>22 000 000</i>
<b>Total</b>	<b>23</b>	<b>23</b>	<b>22 000 000</b>
<b>Article</b>	<b>24</b>	<b>Mobilier et matériel</b>	
<i>Paragraphe</i>	<i>241</i>	<i>Mobilier et matériel de logement et de bureau (autre qu'informatique)</i>	
	5031130400000011124111	Acquisitions mobilier de bureau	8 000 000
	5031130400000011124112	Acquisition mobilier de logement	5 391 530
	5031130400000011124113	Matériel de bureau	5 000 000
	5031130400000011124114	Acquisition matériel de logement	10 000 000
	<i>Total 241</i>		<i>28 391 530</i>
<i>Paragraphe</i>	<i>242</i>	<i>Matériel informatique de bureau</i>	
	5031130400000011124211	Acquisition matériel informatique	15 000 000
	<i>Total 242</i>		<i>15 000 000</i>
<b>Total</b>	<b>24</b>	<b>24</b>	<b>43 391 530</b>
<b>Total</b>	<b>5031130400000011124211</b>		<b>9 065 391 530</b>

<i>Imputation budgétaire</i>		<i>Nomenclature</i>	<i>LF 2015</i>
<b>Structure</b>	<b>03113070000</b>	<b>Haut commissariat à l'informatique et aux nouvelles technologies de l'information et de la communication</b>	
<i>Article</i>	<b>24</b>	<b>Mobilier et matériel</b>	
<i>Paragraphe</i>	<b>241</b>	<b>Mobilier et matériel de logement et de bureau (autre qu'informatique)</b>	
	5031130700000011124110	Mobilier de bureau	2 619 306
	5031130700000011124111	Matériel de bureau	1 356 360
	<i>Total 241</i>		3 975 665
<i>Paragraphe</i>	<b>242</b>	<b>Matériel informatique de bureau</b>	
	5031130700000011124210	Acquisition matériel informatique	4 567 472
	<i>Total 242</i>		4 567 472
<b>Total</b>	<b>24</b>	<b>24</b>	<b>8 543 137</b>
<b>Total</b>	<b>5031130700000011124210</b>		<b>8 543 137</b>
<b>Structure</b>	<b>03113250000</b>	<b>Cellule crise alimentaire (CCA)</b>	
<i>Article</i>	<b>24</b>	<b>Mobilier et matériel</b>	
<i>Paragraphe</i>	<b>241</b>	<b>Mobilier et matériel de logement et de bureau (autre qu'informatique)</b>	
	5031132500000011124110	Acquisitions mobilier de bureau	5 000 000
	<i>Total 241</i>		5 000 000
<i>Paragraphe</i>	<b>242</b>	<b>Matériel informatique de bureau</b>	
	5031132500000011124210	Acquisition matériel informatique	5 000 000
	<i>Total 242</i>		5 000 000
<b>Total</b>	<b>24</b>	<b>24</b>	<b>10 000 000</b>
<b>Total</b>	<b>5031132500000011124210</b>		<b>10 000 000</b>
<b>Structure</b>	<b>03113880000</b>	<b>Commissariat chargé de l'organisation des grands événements</b>	
<i>Article</i>	<b>24</b>	<b>Mobilier et matériel</b>	
<i>Paragraphe</i>	<b>241</b>	<b>Mobilier et matériel de logement et de bureau (autre qu'informatique)</b>	
	5031138800000011124111	Acquisitions mobiliers de bureau	30 000 000
	5031138800000011124114	Acquisitions matériels de logement	24 000 000
	<i>Total 241</i>		54 000 000
<i>Paragraphe</i>	<b>242</b>	<b>Matériel informatique de bureau</b>	
	5031138800000011124210	Acquisitions matériels informatiques	25 000 000
	<i>Total 242</i>		25 000 000
<i>Paragraphe</i>	<b>244</b>	<b>Matériel et outillage techniques (autres que de bureau)</b>	
	5031138800000011124410	Acquisitions matériels techniques	21 000 000
	<i>Total 244</i>		21 000 000
<b>Total</b>	<b>24</b>	<b>24</b>	<b>100 000 000</b>
<b>Total</b>	<b>5031138800000011124410</b>		<b>100 000 000</b>
<b>Structure</b>	<b>03114140000</b>	<b>Système d'alerte précoce</b>	
<i>Article</i>	<b>24</b>	<b>Mobilier et matériel</b>	
<i>Paragraphe</i>	<b>241</b>	<b>Mobilier et matériel de logement et de bureau (autre qu'informatique)</b>	
	5031141400000011124110	Acquisitions mobilier de bureau	2 500 000
	<i>Total 241</i>		2 500 000
<i>Paragraphe</i>	<b>242</b>	<b>Matériel informatique de bureau</b>	
	5031141400000011124210	Acquisition matériel informatique	5 000 000
	<i>Total 242</i>		5 000 000
<b>Total</b>	<b>24</b>	<b>24</b>	<b>7 500 000</b>
<b>Total</b>	<b>5031141400000011124210</b>		<b>7 500 000</b>

<i>Imputation budgétaire</i>		<i>Nomenclature</i>	<i>LF 2015</i>
<b>Structure</b>	<b>031149000000</b>	<b>Secrétariat permanent du dispositif national du programme de gestion des catastrophes et crises alimentaires</b>	
<i>Article</i>	<i>24</i>	<i>Mobilier et matériel</i>	
<i>Paragraphe</i>	<i>241</i>	<i>Mobilier et matériel de logement et de bureau (autre qu'informatique)</i>	
5031149000000011124111		Acquisitions mobilier de bureau	2 000 000
5031149000000011124113		Acquisitions matériel de bureau	3 200 000
<i>Total 241</i>			<i>5 200 000</i>
<i>Paragraphe</i>	<i>242</i>	<i>Matériel informatique de bureau</i>	
5031149000000011124210		Acquisitions matériel informatique	7 800 000
<i>Total 242</i>			<i>7 800 000</i>
<i>Paragraphe</i>	<i>243</i>	<i>Matériel de transport de service et de fonction</i>	
5031149000000011124310		Acquisitions matériel de transport	4 000 000
<i>Total 243</i>			<i>4 000 000</i>
<b>Total</b>	<b>24</b>	<b>24</b>	<b>17 000 000</b>
<b>Total 5031149000000011124310</b>			<b>17 000 000</b>
<b>Structure</b>	<b>031152300000</b>	<b>Haut commissariat à la modernisation de l'Etat</b>	
<i>Article</i>	<i>24</i>	<i>Mobilier et matériel</i>	
<i>Paragraphe</i>	<i>241</i>	<i>Mobilier et matériel de logement et de bureau (autre qu'informatique)</i>	
5031152300000011124113		Matériel de bureau	1 455 000
<i>Total 241</i>			<i>1 455 000</i>
<i>Paragraphe</i>	<i>242</i>	<i>Matériel informatique de bureau</i>	
5031152300000011124210		Acquisitions matériels informatiques	5 000 000
<i>Total 242</i>			<i>5 000 000</i>
<i>Paragraphe</i>	<i>244</i>	<i>Matériel et outillage techniques (autres que de bureau)</i>	
5031152300000011124410		Acquisitions matériel et outillage techniques	10 000 000
<i>Total 244</i>			<i>10 000 000</i>
<b>Total</b>	<b>24</b>	<b>24</b>	<b>16 455 000</b>
<b>Total 5031152300000011124410</b>			<b>16 455 000</b>
<b>Structure</b>	<b>03146301000</b>	<b>CAPED2</b>	
<i>Article</i>	<i>21</i>	<i>Immobilisations incorporelles</i>	
<i>Paragraphe</i>	<i>219</i>	<i>Autres droits et valeurs incorporels</i>	
5031463010000014121910		Trésor	80 000 000
<i>Total 219</i>			<i>80 000 000</i>
<b>Total</b>	<b>21</b>	<b>21</b>	<b>80 000 000</b>
<b>Total 5031463010000014121910</b>			<b>80 000 000</b>
<b>Structure</b>	<b>03146410700</b>	<b>Projet de développement des infrastructures locales (PDIL)</b>	
<i>Article</i>	<i>21</i>	<i>Immobilisations incorporelles</i>	
<i>Paragraphe</i>	<i>219</i>	<i>Autres droits et valeurs incorporels</i>	
5031464107001202221910		Emprunt (IDA)	6 198 695 176
<i>Total 219</i>			<i>6 198 695 176</i>
<b>Total</b>	<b>21</b>	<b>21</b>	<b>6 198 695 176</b>
<b>Total 5031464107001202221910</b>			<b>6 198 695 176</b>
<b>Structure</b>	<b>03346071400</b>	<b>Modernisation de l'Etat et décentralisation au Niger (MEDEN)</b>	
<i>Article</i>	<i>21</i>	<i>Immobilisations incorporelles</i>	
<i>Paragraphe</i>	<i>219</i>	<i>Autres droits et valeurs incorporels</i>	
5033460714002333321910		ANR (AFD)	85 217 460
<i>Total 219</i>			<i>85 217 460</i>
<b>Total</b>	<b>21</b>	<b>21</b>	<b>85 217 460</b>
<b>Total 5033460714002333321910</b>			<b>85 217 460</b>

<i>Imputation budgétaire</i>		<i>Nomenclature</i>	<i>LF 2015</i>
<b>Structure</b>	<b>03746011400</b>	<b>Régionalisation de l'adaptation à base communautaire au Niger</b>	
<i>Article</i>	<b>21</b>	<b>Immobilisations incorporelles</b>	
<i>Paragraphe</i>	<b>219</b>	<b>Autres droits et valeurs incorporels</b>	
	5037460114001143321910	ANR (FEM)	648 250 000
	<i>Total 219</i>		648 250 000
<b>Total</b>	<b>21</b>	<b>21</b>	<b>648 250 000</b>
<b>Total 5037460114001143321910</b>			<b>648 250 000</b>
<b>Structure</b>	<b>03746021400</b>	<b>Projet filets sociaux</b>	
<i>Article</i>	<b>21</b>	<b>Immobilisations incorporelles</b>	
<i>Paragraphe</i>	<b>219</b>	<b>Autres droits et valeurs incorporels</b>	
	5037460214001202221910	Emprunt (IDA)	8 789 185 840
	<i>Total 219</i>		8 789 185 840
<b>Total</b>	<b>21</b>	<b>21</b>	<b>8 789 185 840</b>
<b>Total 5037460214001202221910</b>			<b>8 789 185 840</b>
<b>Structure</b>	<b>03746031400</b>	<b>Mise en œuvre des interventions prioritaires du PANA pour renforcer la résilience et la capacité d'adaptation des secteurs de l'eau, de l'agriculture au changement climatique</b>	
<i>Article</i>	<b>21</b>	<b>Immobilisations incorporelles</b>	
<i>Paragraphe</i>	<b>219</b>	<b>Autres droits et valeurs incorporels</b>	
	5037460314002323321910	ANR (ACDI)	573 767 500
	<i>Total 219</i>		573 767 500
<b>Total</b>	<b>21</b>	<b>21</b>	<b>573 767 500</b>
<b>Total 5037460314002323321910</b>			<b>573 767 500</b>
<b>Structure</b>	<b>03756021540</b>	<b>Aménagement de la ville de Maradi (18 décembre)</b>	
<i>Article</i>	<b>23</b>	<b>Infrastructures</b>	
<i>Paragraphe</i>	<b>234</b>	<b>Ouvrages et infrastructures</b>	
	5037560215400011123410	Trésor	10 000 000 000
	<i>Total 234</i>		10 000 000 000
<b>Total</b>	<b>23</b>	<b>23</b>	<b>10 000 000 000</b>
<b>Total 5037560215400011123410</b>			<b>10 000 000 000</b>
<b>Structure</b>	<b>03846151300</b>	<b>Appui au dispositif de prévention et gestion de crise alimentaire</b>	
<i>Article</i>	<b>24</b>	<b>Mobilier et matériel</b>	
<i>Paragraphe</i>	<b>247</b>	<b>Stocks stratégiques ou d'urgence</b>	
	5038461513003494324710	ANR (Luxembourg)	262 382 800
	5038461513003524324710	ANR (Suisse)	1 088 249 456
	5038461513003414324710	ANR (GIZ)	983 935 500
	<i>Total 247</i>		2 334 567 756
<b>Total</b>	<b>24</b>	<b>24</b>	<b>2 334 567 756</b>
<b>Total 5038461513003414324710</b>			<b>2 334 567 756</b>
<b>Total 03</b>			<b>37 934 573 399</b>

<i>Imputation budgétaire</i>		<i>Nomenclature</i>	<i>LF 2015</i>
<b>SECTION</b>	<b>05</b>	<b>PRESIDENCE DE LA REPUBLIQUE</b>	
<b>Structure</b>	<b>05111010000</b>	<b>Direction de cabinet</b>	
<b>Article</b>	<b>23</b>	<b>Infrastructures</b>	
<i>Paragraphe</i>	<i>231</i>	<i>Bâtiments administratifs à usage de bureau</i>	
		5051110100000011123121 Réhabilitation Présidence	150 000 000
		<i>Total 231</i>	<i>150 000 000</i>
<b>Total</b>	<b>23</b>	<b>23</b>	<b>150 000 000</b>
<b>Article</b>	<b>24</b>	<b>Mobilier et matériel</b>	
<i>Paragraphe</i>	<i>241</i>	<i>Mobilier et matériel de logement et de bureau (autre qu'informatique)</i>	
		5051110100000011124110 Mobilier et matériel de bureau	50 000 000
		5051110100000011124111 Ameublement et équipement résidences anciens Présidents	51 395 286
		5051110100000011124112 Mobilier de logement	56 000 000
		5051110100000011124122 Equipement service et bureaux annexes	200 000 000
		<i>Total 241</i>	<i>357 395 286</i>
<i>Paragraphe</i>	<i>242</i>	<i>Matériel informatique de bureau</i>	
		5051110100000011124210 Acquisitions matériel informatiques	30 000 000
		<i>Total 242</i>	<i>30 000 000</i>
<i>Paragraphe</i>	<i>244</i>	<i>Matériel et outillage techniques (autres que de bureau)</i>	
		5051110100000011124410 Matériels et outillage techniques	53 156 990
		<i>Total 244</i>	<i>53 156 990</i>
<b>Total</b>	<b>24</b>	<b>24</b>	<b>440 552 276</b>
<b>Total 5051110100000011124410</b>			<b>590 552 276</b>
<b>Structure</b>	<b>05112100000</b>	<b>Direction générale de la documentation et de la sécurité extérieure de l'Etat</b>	
<b>Article</b>	<b>23</b>	<b>Infrastructures</b>	
<i>Paragraphe</i>	<i>231</i>	<i>Bâtiments administratifs à usage de bureau</i>	
		5051121000000011123123 Sécurisation aéronef DGDSE (Construction hangar)	350 000 000
		<i>Total 231</i>	<i>350 000 000</i>
<i>Paragraphe</i>	<i>234</i>	<i>Ouvrages et infrastructures</i>	
		5051121000000011123410 Divers équipements Aéronef	1 923 032 561
		5051121000000011123411 Infrastructures et équipements	150 000 000
		<i>Total 234</i>	<i>2 073 032 561</i>
<b>Total</b>	<b>23</b>	<b>23</b>	<b>2 423 032 561</b>
<b>Article</b>	<b>24</b>	<b>Mobilier et matériel</b>	
<i>Paragraphe</i>	<i>241</i>	<i>Mobilier et matériel de logement et de bureau (autre qu'informatique)</i>	
		5051121000000011124110 Mobiliers et matériels de bureau	15 000 000
		5051121000000011124111 Equipements des bureaux	30 000 000
		<i>Total 241</i>	<i>45 000 000</i>
<i>Paragraphe</i>	<i>242</i>	<i>Matériel informatique de bureau</i>	
		5051121000000011124210 Acquisitions matériel informatique	15 000 000
		<i>Total 242</i>	<i>15 000 000</i>
<i>Paragraphe</i>	<i>243</i>	<i>Matériel de transport de service et de fonction</i>	
		5051121000000011124310 Acquisitions matériel de transport	400 000 000
		<i>Total 243</i>	<i>400 000 000</i>
<i>Paragraphe</i>	<i>244</i>	<i>Matériel et outillage techniques (autres que de bureau)</i>	
		5051121000000011124410 Acquisitions matériel et outillage techniques	300 000 000
		<i>Total 244</i>	<i>300 000 000</i>
<b>Total</b>	<b>24</b>	<b>24</b>	<b>760 000 000</b>
<b>Total 5051121000000011124410</b>			<b>3 183 032 561</b>

<i>Imputation budgétaire</i>		<i>Nomenclature</i>	<i>LF 2015</i>
<b>Structure</b>	<b>05113160000</b>	<b>Service de l'intendance du palais et des résidences officielles</b>	
<b>Article</b>	<b>21</b>	<b>Immobilisations incorporelles</b>	
<i>Paragraphe</i>	<i>219</i>	<i>Autres droits et valeurs incorporels</i>	
	5051131600000011121910	Dépenses diverses d'investissements celle-ST-Cloud	60 000 000
	<i>Total 219</i>		60 000 000
<b>Total</b>	<b>21</b>	<b>21</b>	<b>60 000 000</b>
<b>Article</b>	<b>24</b>	<b>Mobilier et matériel</b>	
<i>Paragraphe</i>	<i>241</i>	<i>Mobilier et matériel de logement et de bureau (autre qu'informatique)</i>	
	5051131600000011124111	Acquisitions mobiliers de logement	90 000 000
	<i>Total 241</i>		90 000 000
<i>Paragraphe</i>	<i>242</i>	<i>Matériel informatique de bureau</i>	
	5051131600000011124210	Acquisitions matériels informatiques	15 000 000
	<i>Total 242</i>		15 000 000
<i>Paragraphe</i>	<i>244</i>	<i>Matériel et outillage techniques (autres que de bureau)</i>	
	5051131600000011124410	Acquisitions matériels et outillage techniques	50 000 000
	<i>Total 244</i>		50 000 000
<b>Total</b>	<b>24</b>	<b>24</b>	<b>155 000 000</b>
<b>Total</b>	<b>5051131600000011124410</b>		<b>215 000 000</b>
<b>Structure</b>	<b>05113170000</b>	<b>Etat major particulier</b>	
<b>Article</b>	<b>24</b>	<b>Mobilier et matériel</b>	
<i>Paragraphe</i>	<i>241</i>	<i>Mobilier et matériel de logement et de bureau (autre qu'informatique)</i>	
	5051131700000011124110	Acquisitions mobilier et matériels	9 700 000
	<i>Total 241</i>		9 700 000
<i>Paragraphe</i>	<i>242</i>	<i>Matériel informatique de bureau</i>	
	5051131700000011124210	Acquisitions matériels informatiques	7 400 000
	<i>Total 242</i>		7 400 000
<b>Total</b>	<b>24</b>	<b>24</b>	<b>17 100 000</b>
<b>Total</b>	<b>5051131700000011124210</b>		<b>17 100 000</b>
<b>Structure</b>	<b>05113190000</b>	<b>Direction transmissions, sécurité et communications</b>	
<b>Article</b>	<b>24</b>	<b>Mobilier et matériel</b>	
<i>Paragraphe</i>	<i>244</i>	<i>Matériel et outillage techniques (autres que de bureau)</i>	
	5051131900000011124410	Acquisition matériel et outillage techniques	125 000 000
	<i>Total 244</i>		125 000 000
<b>Total</b>	<b>24</b>	<b>24</b>	<b>125 000 000</b>
<b>Total</b>	<b>5051131900000011124410</b>		<b>125 000 000</b>
<b>Structure</b>	<b>05113220000</b>	<b>Garde présidentielle</b>	
<b>Article</b>	<b>21</b>	<b>Immobilisations incorporelles</b>	
<i>Paragraphe</i>	<i>213</i>	<i>Conceptions de systèmes d'organisation-progiciels</i>	
	5051132200000011121310	Informatisation des services	15 000 000
	<i>Total 213</i>		15 000 000
<i>Paragraphe</i>	<i>219</i>	<i>Autres droits et valeurs incorporels</i>	
	5051132200000011121910	Instructions, formation, entraînement	103 464 578
	<i>Total 219</i>		103 464 578
<b>Total</b>	<b>21</b>	<b>21</b>	<b>118 464 578</b>
<b>Article</b>	<b>23</b>	<b>Infrastructures</b>	
<i>Paragraphe</i>	<i>233</i>	<i>Bâtiments administratifs à usage technique</i>	
	5051132200000011123311	Sécurisation du camp	49 135 506
	<i>Total 233</i>		49 135 506
<b>Total</b>	<b>23</b>	<b>23</b>	<b>49 135 506</b>



Imputation budgétaire			Nomenclature	LF 2015
Article	24	Mobilier et matériel		
Paragraphe	242	Matériel informatique de bureau		
5051132200000011124210		Acquisitions matériels informatiques		14 100 000
Total 242				14 100 000
Paragraphe	244	Matériel et outillage techniques (autres que de bureau)		
5051132200000011124410		Matériels et outillages techniques		25 579 728
Total 244				25 579 728
Paragraphe	245	Matériels de transport		
5051132200000011124513		Acquisitions matériels de transport		527 600 000
Total 245				527 600 000
Total	24	24		567 279 728
Article	25	Acquisitions d'équipements militaires		
Paragraphe	253	Mobiliers, matériel, équipements militaires		
5051132200000011125310		Equipements GP		250 000 000
5051132200000011125313		Acquisitions armements et munitions		1 173 517 447
Total 253				1 423 517 447
Total	25	25		1 423 517 447
Total 5051132200000011125313				2 158 397 259
Structure	05113300000	Grande chancellerie		
Article	21	Immobilisations incorporelles		
Paragraphe	213	Conceptions de systèmes d'organisation-progiciels		
5051133000000011121310		Informatisation des services		5 000 000
Total 213				5 000 000
Total	21	21		5 000 000
Total 5051133000000011121310				5 000 000
Structure	05115440000	Haute autorité de lutte contre la corruption et les infractions assimilées (HALCIA)		
Article	21	Immobilisations incorporelles		
Paragraphe	219	Autres droits et valeurs incorporels		
5051154400000011121910		Frais d'études et consultations		180 000 000
Total 219				180 000 000
Total	21	21		180 000 000
Article	24	Mobilier et matériel		
Paragraphe	241	Mobilier et matériel de logement et de bureau (autre qu'informatique)		
5051154400000011124110		Acquisitions mobiliers et matériel de bureau		19 829 226
Total 241				19 829 226
Paragraphe	242	Matériel informatique de bureau		
5051154400000011124210		Acquisitions matériel informatiques		12 317 607
Total 242				12 317 607
Paragraphe	244	Matériel et outillage techniques (autres que de bureau)		
5051154400000011124410		Acquisitions matériel et outillage techniques		10 859 654
Total 244				10 859 654
Total	24	24		43 006 487
Total 5051154400000011124410				223 006 487
Structure	05115910000	CNCCAI		
Article	24	Mobilier et matériel		
Paragraphe	241	Mobilier et matériel de logement et de bureau (autre qu'informatique)		
5051159100000011124110		Acquisitions mobilier de bureau		7 500 000
Total 241				7 500 000
Paragraphe	242	Matériel informatique de bureau		
5051159100000011124210		Acquisitions matériels informatiques		15 000 000
Total 242				15 000 000
Paragraphe	244	Matériel et outillage techniques (autres que de bureau)		
5051159100000011124410		Acquisitions matériels et outillages techniques		15 000 000
Total 244				15 000 000
Total	24	24		37 500 000
Total 5051159100000011124410				37 500 000

<i>Imputation budgétaire</i>		<i>Nomenclature</i>	<i>LF 2015</i>
<b>Structure</b>	<b>05134280000</b>	<b>Coordination intersectorielle de lutte contre les IST/VIH/SIDA</b>	
<b>Article</b>	<b>23</b>	<b>Infrastructures</b>	
<i>Paragraphe</i>	<i>243</i>	<i>Matériel de transport de service et de fonction</i>	
	5051342800000011124310	Acquisition matériel de transport	16 000 000
	<i>Total 243</i>		<i>16 000 000</i>
<b>Total</b>	<b>23</b>	<b>23</b>	<b>16 000 000</b>
<b>Total 5051342800000011124310</b>			<b>16 000 000</b>
<b>Structure</b>	<b>05146011500</b>	<b>Programme Niamey NYALA</b>	
<b>Article</b>	<b>23</b>	<b>Infrastructures</b>	
<i>Paragraphe</i>	<i>234</i>	<i>Ouvrages et infrastructures</i>	
	5051460115000014123410	Trésor	1 265 216 000
	<i>Total 234</i>		<i>1 265 216 000</i>
<b>Total</b>	<b>23</b>	<b>23</b>	<b>1 265 216 000</b>
<b>Total 5051460115000014123410</b>			<b>1 265 216 000</b>
<b>Structure</b>	<b>05146121200</b>	<b>Programme national de lutte contre les IST/VIH/SIDA</b>	
<b>Article</b>	<b>21</b>	<b>Immobilisations incorporelles</b>	
<i>Paragraphe</i>	<i>219</i>	<i>Autres droits et valeurs incorporels</i>	
	5051461212000014121910	Trésor(FC)	7 500 000
	5051461212001204321910	ANR (IDA)	1 654 847 000
	<i>Total 219</i>		<i>1 662 347 000</i>
<b>Total</b>	<b>21</b>	<b>21</b>	<b>1 662 347 000</b>
<b>Total 5051461212001204321910</b>			<b>1 662 347 000</b>
<b>Structure</b>	<b>05146901300</b>	<b>Programme de déminage humanitaire et récupération d'armes illicites</b>	
<b>Article</b>	<b>21</b>	<b>Immobilisations incorporelles</b>	
<i>Paragraphe</i>	<i>219</i>	<i>Autres droits et valeurs incorporels</i>	
	5051469013000001121910	Trésor	851 889 504
	<i>Total 219</i>		<i>851 889 504</i>
<b>Total</b>	<b>21</b>	<b>21</b>	<b>851 889 504</b>
<b>Total 5051469013000001121910</b>			<b>851 889 504</b>
<b>Structure</b>	<b>05156081100</b>	<b>Programme barrage de Kandadji</b>	
<b>Article</b>	<b>23</b>	<b>Infrastructures</b>	
<i>Paragraphe</i>	<i>234</i>	<i>Ouvrages et infrastructures</i>	
	5051560811003404223410	Emprunt (FKDEA)	523 861 746
	5051560811009984223410	Emprunt (BIDC)	187 906 930
	5051560811009834223410	Emprunt (FABU-DHABI)	343 784 271
	5051560811001034223410	Emprunt (BAD)	889 710 845
	5051560811009204223410	Emprunt (IDA)	2 058 843 380
	5051560811000014123410	Trésor	6 400 000 000
	5051560811003414223410	Emprunt (FSD)	526 708 820
	5051560811001194223410	Emprunt (FOPEP)	283 995 702
	5051560811001074223410	Emprunt (BOAD)	1 827 821 960
	5051560811001064223410	Emprunt (BID)	815 686 903
	5051560811001034323410	ANR (BAD)	1 876 000 000
	5051560811001044223410	Emprunt (BADEA)	246 271 962
	5051560811002334223410	Emprunt (AFD)	653 403 645
	<i>Total 234</i>		<i>16 633 996 164</i>
<b>Total</b>	<b>23</b>	<b>23</b>	<b>16 633 996 164</b>
<b>Total 5051560811002334223410</b>			<b>16 633 996 164</b>

<i>Imputation budgétaire</i>		<i>Nomenclature</i>	<i>LF 2015</i>
<b>Structure</b>	<b>05156161280</b>	<b>Construction 18 antennes (DGSE)</b>	
<i>Article</i>	<b>23</b>	<b>Infrastructures</b>	
<i>Paragraphe</i>	<b>231</b>	<i>Bâtiments administratifs à usage de bureau</i>	
	5051561612800001123110	Trésor	450 000 000
	<i>Total 231</i>		450 000 000
<b>Total</b>	<b>23</b>	<b>23</b>	<b>450 000 000</b>
<b>Total 5051561612800001123110</b>			<b>450 000 000</b>
<b>Structure</b>	<b>05238380090</b>	<b>Attaché sécurité du Niger à Abidjan</b>	
<i>Article</i>	<b>24</b>	<b>Mobilier et matériel</b>	
<i>Paragraphe</i>	<b>241</b>	<i>Mobilier et matériel de logement et de bureau (autre qu'informatique)</i>	
	5052383800900011124110	Acquisitions mobilier et matériels de bureau	2 250 000
	<i>Total 241</i>		2 250 000
<b>Total</b>	<b>24</b>	<b>24</b>	<b>2 250 000</b>
<b>Total 5052383800900011124110</b>			<b>2 250 000</b>
<b>Structure</b>	<b>05238380190</b>	<b>Attaché sécurité du Niger à Ouagadougou</b>	
<i>Article</i>	<b>24</b>	<b>Mobilier et matériel</b>	
<i>Paragraphe</i>	<b>241</b>	<i>Mobilier et matériel de logement et de bureau (autre qu'informatique)</i>	
	5052383801900011124110	Acquisitions mobilier et matériels de bureau	2 250 000
	<i>Total 241</i>		2 250 000
<b>Total</b>	<b>24</b>	<b>24</b>	<b>2 250 000</b>
<b>Total 5052383801900011124110</b>			<b>2 250 000</b>
<b>Structure</b>	<b>05238380290</b>	<b>Attaché sécurité du Niger à Abuja</b>	
<i>Article</i>	<b>24</b>	<b>Mobilier et matériel</b>	
<i>Paragraphe</i>	<b>241</b>	<i>Mobilier et matériel de logement et de bureau (autre qu'informatique)</i>	
	5052383802900011124110	Acquisitions mobilier et matériels de bureau	2 250 000
	<i>Total 241</i>		2 250 000
<b>Total</b>	<b>24</b>	<b>24</b>	<b>2 250 000</b>
<b>Total 5052383802900011124110</b>			<b>2 250 000</b>
<b>Structure</b>	<b>05238380390</b>	<b>Attaché sécurité du Niger à Tamarassett</b>	
<i>Article</i>	<b>24</b>	<b>Mobilier et matériel</b>	
<i>Paragraphe</i>	<b>241</b>	<i>Mobilier et matériel de logement et de bureau (autre qu'informatique)</i>	
	5052383803900011124110	Acquisitions mobilier et matériels de bureau	2 250 000
	<i>Total 241</i>		2 250 000
<b>Total</b>	<b>24</b>	<b>24</b>	<b>2 250 000</b>
<b>Total 5052383803900011124110</b>			<b>2 250 000</b>
<b>Structure</b>	<b>05238380490</b>	<b>Attaché sécurité du Niger à Alger</b>	
<i>Article</i>	<b>24</b>	<b>Mobilier et matériel</b>	
<i>Paragraphe</i>	<b>241</b>	<i>Mobilier et matériel de logement et de bureau (autre qu'informatique)</i>	
	5052383804900011124110	Acquisitions mobilier et matériels de bureau	2 250 000
	<i>Total 241</i>		2 250 000
<b>Total</b>	<b>24</b>	<b>24</b>	<b>2 250 000</b>
<b>Total 5052383804900011124110</b>			<b>2 250 000</b>
<b>Structure</b>	<b>05238380590</b>	<b>Attaché sécurité du Niger à Bamako</b>	
<i>Article</i>	<b>24</b>	<b>Mobilier et matériel</b>	
<i>Paragraphe</i>	<b>241</b>	<i>Mobilier et matériel de logement et de bureau (autre qu'informatique)</i>	
	5052383805900011124110	Acquisitions mobilier et matériels de bureau	2 250 000
	<i>Total 241</i>		2 250 000
<b>Total</b>	<b>24</b>	<b>24</b>	<b>2 250 000</b>
<b>Total 5052383805900011124110</b>			<b>2 250 000</b>

<i>Imputation budgétaire</i>		<i>Nomenclature</i>	<i>LF 2015</i>
<b>Structure</b>	<b>05238380690</b>	<b>Attaché sécurité du Niger à Sebha</b>	
<i>Article</i>	<b>24</b>	<i>Mobilier et matériel</i>	
<i>Paragraphe</i>	<b>241</b>	<i>Mobilier et matériel de logement et de bureau (autre qu'informatique)</i>	
	5052383806900011124110	Acquisitions mobilier et matériels de bureau	2 250 000
	<i>Total 241</i>		2 250 000
<b>Total</b>	<b>24</b>	<b>24</b>	<b>2 250 000</b>
<b>Total 5052383806900011124110</b>			<b>2 250 000</b>
<b>Structure</b>	<b>05238380790</b>	<b>Attaché sécurité du Niger à Cotonou</b>	
<i>Article</i>	<b>24</b>	<i>Mobilier et matériel</i>	
<i>Paragraphe</i>	<b>241</b>	<i>Mobilier et matériel de logement et de bureau (autre qu'informatique)</i>	
	5052383807900011124110	Acquisitions mobilier et matériels de bureau	2 250 000
	<i>Total 241</i>		2 250 000
<b>Total</b>	<b>24</b>	<b>24</b>	<b>2 250 000</b>
<b>Total 5052383807900011124110</b>			<b>2 250 000</b>
<b>Structure</b>	<b>05238380890</b>	<b>Attaché sécurité du Niger à Lomé</b>	
<i>Article</i>	<b>24</b>	<i>Mobilier et matériel</i>	
<i>Paragraphe</i>	<b>241</b>	<i>Mobilier et matériel de logement et de bureau (autre qu'informatique)</i>	
	5052383808900011124110	Acquisitions mobilier et matériels de bureau	2 250 000
	<i>Total 241</i>		2 250 000
<b>Total</b>	<b>24</b>	<b>24</b>	<b>2 250 000</b>
<b>Total 5052383808900011124110</b>			<b>2 250 000</b>
<b>Structure</b>	<b>05238381090</b>	<b>Attaché sécurité du Niger à N'Djaména</b>	
<i>Article</i>	<b>24</b>	<i>Mobilier et matériel</i>	
<i>Paragraphe</i>	<b>241</b>	<i>Mobilier et matériel de logement et de bureau (autre qu'informatique)</i>	
	5052383810900011124110	Acquisitions mobilier et matériels de bureau	2 250 000
	<i>Total 241</i>		2 250 000
<b>Total</b>	<b>24</b>	<b>24</b>	<b>2 250 000</b>
<b>Total 5052383810900011124110</b>			<b>2 250 000</b>
<b>Structure</b>	<b>05238381190</b>	<b>Attaché sécurité du Niger à Kano</b>	
<i>Article</i>	<b>24</b>	<i>Mobilier et matériel</i>	
<i>Paragraphe</i>	<b>241</b>	<i>Mobilier et matériel de logement et de bureau (autre qu'informatique)</i>	
	5052383811900011124110	Acquisitions mobilier et matériels de bureau	2 250 000
	<i>Total 241</i>		2 250 000
<b>Total</b>	<b>24</b>	<b>24</b>	<b>2 250 000</b>
<b>Total 5052383811900011124110</b>			<b>2 250 000</b>
<b>Structure</b>	<b>05746011400</b>	<b>Construction immeuble palais présidentiel</b>	
<i>Article</i>	<b>23</b>	<i>Infrastructures</i>	
<i>Paragraphe</i>	<b>231</b>	<i>Bâtiments administratifs à usage de bureau</i>	
	5057460114000011123110	Trésor	6 497 334 794
	<i>Total 231</i>		6 497 334 794
<b>Total</b>	<b>23</b>	<b>23</b>	<b>6 497 334 794</b>
<b>Total 5057460114000011123110</b>			<b>6 497 334 794</b>
<b>Total 05</b>			<b>33 956 122 045</b>

<i>Imputation budgétaire</i>		<i>Nomenclature</i>	<i>LF 2015</i>
<b>SECTION</b>	<b>06</b>	<b>MINISTERE DE L'ENSEIGNEMENT SUPERIEUR, DE LA RECHERCHE ET DE L'INNOVATION</b>	
<b>Structure</b>	<b>064130000000</b>	<b>Directions centrales</b>	
<i>Article</i>	<i>22</i>	<i>Investissement</i>	
<i>Paragraphe</i>	<i>221</i>	<i>Terrains</i>	
5064130000000011122110		Frais d'étude, de recherche et de développement	5 771 894
<i>Total 221</i>			5 771 894
<b>Total</b>	<b>22</b>	<b>22</b>	<b>5 771 894</b>
<b>Article</b>	<b>24</b>	<b>Mobilier et matériel</b>	
<i>Paragraphe</i>	<i>241</i>	<i>Mobilier et matériel de logement et de bureau (autre qu'informatique)</i>	
5064130000000011124110		Acquisition mobilier et matériel de bureau 10 005 809	
<i>Total 241</i>			10 005 809
<i>Paragraphe</i>	<i>242</i>	<i>Matériel informatique de bureau</i>	
5064130000000011124210		Acquisition matériel informatique	28 333 695
<i>Total 242</i>			28 333 695
<b>Total</b>	<b>24</b>	<b>24</b>	<b>38 339 504</b>
<b>Total 5064130000000011124210</b>			<b>44 111 398</b>
<b>Structure</b>	<b>06446011500</b>	<b>Construction équipement de quatre amphithéâtres de 1000 places et quatre cités universitaires de 1200 lits</b>	
<i>Article</i>	<i>23</i>	<i>Infrastructures</i>	
<i>Paragraphe</i>	<i>231</i>	<i>Bâtiments administratifs à usage de bureau</i>	
5064460115009624223110		Emprunt (WANTABA)	6 461 619 322
5064460115000014123110		Trésor	730 917 500
<i>Total 231</i>			7 192 536 822
<b>Total</b>	<b>23</b>	<b>23</b>	<b>7 192 536 822</b>
<b>Total 5064460115000014123110</b>			<b>7 192 536 822</b>
<b>Structure</b>	<b>06446021510</b>	<b>Construction de quatre Universités (AZ- DA - TI- DO)</b>	
<i>Article</i>	<i>23</i>	<i>Infrastructures</i>	
<i>Paragraphe</i>	<i>231</i>	<i>Bâtiments administratifs à usage de bureau</i>	
5064460216100011123110		Trésor	1 000 000 000
<i>Total 231</i>			1 000 000 000
<b>Total</b>	<b>23</b>	<b>23</b>	<b>1 000 000 000</b>
<b>Total 5064460216100011123110</b>			<b>1 000 000 000</b>
<b>Structure</b>	<b>06446040000</b>	<b>Projet infrastructures universitaires</b>	
<i>Article</i>	<i>23</i>	<i>Infrastructures</i>	
<i>Paragraphe</i>	<i>234</i>	<i>Ouvrages et infrastructures</i>	
5064460400000011123410		Programme infrastructures universitaires	1 306 271 192
5064460400009909923410		Programme infrastructures universitaires (ressources PPTE)	2 217 287 242
<i>Total 234</i>			3 523 558 434
<b>Total</b>	<b>23</b>	<b>23</b>	<b>3 523 558 434</b>
<b>Total 5064460400009909923410</b>			<b>3 523 558 434</b>
<b>Structure</b>	<b>06446971200</b>	<b>Acquisitions matériels de transport pour les Universités</b>	
<i>Article</i>	<i>24</i>	<i>Mobilier et matériel</i>	
<i>Paragraphe</i>	<i>243</i>	<i>Matériel de transport de service et de fonction</i>	
5064469712000011124310		Trésor	750 000 000
<i>Total 243</i>			750 000 000
<b>Total</b>	<b>24</b>	<b>24</b>	<b>750 000 000</b>
<b>Total 5064469712000011124310</b>			<b>750 000 000</b>

<i>Imputation budgétaire</i>		<i>Nomenclature</i>	<i>LF 2015</i>
<b>Structure</b>	<b>06456021280</b>	<b>Construction amphithéâtre de 1000 places à l'UAM</b>	
<i>Article</i>	<b>23</b>	<b>Infrastructures</b>	
<i>Paragraphe</i>	231	Bâtiments administratifs à usage de bureau	
	5064560212800011123110	Trésor	400 000 000
	<i>Total 231</i>		400 000 000
<b>Total</b>	<b>23</b>	<b>23</b>	<b>400 000 000</b>
<b>Total 5064560212800011123110</b>			<b>400 000 000</b>
<b>Structure</b>	<b>06466021400</b>	<b>Projet pilote d'appui a la recherche scientifique et a l'innovation technologique</b>	
<i>Article</i>	<b>21</b>	<b>Immobilisations incorporelles</b>	
<i>Paragraphe</i>	219	Autres droits et valeurs incorporels	
	5064460214000011121910	Trésor	90 000 000
	<i>Total 219</i>		90 000 000
<b>Total</b>	<b>21</b>	<b>21</b>	<b>90 000 000</b>
<b>Total 5064460214000011121910</b>			<b>90 000 000</b>
<b>Structure</b>	<b>06466031400</b>	<b>Projet création Institut de stomatologie à la FSS</b>	
<i>Article</i>	<b>21</b>	<b>Immobilisations incorporelles</b>	
<i>Paragraphe</i>	219	Autres droits et valeurs incorporels	
	5064460314000011121910	Trésor	700 000 000
	<i>Total 219</i>		700 000 000
<b>Total</b>	<b>21</b>	<b>21</b>	<b>700 000 000</b>
<b>Total 5064460314000011121910</b>			<b>700 000 000</b>
<b>Total 06</b>			<b>13 700 206 654</b>
<b>SECTION</b>	<b>07</b>	<b>COUR CONSTITUTIONNELLE</b>	
<b>Structure</b>	<b>07111010000</b>	<b>Présidence de la Cour constitutionnelle</b>	
<i>Article</i>	<b>23</b>	<b>Infrastructures</b>	
<i>Paragraphe</i>	233	Bâtiments administratifs à usage technique	
	5071110100000011123310	Connexion internet	10 655 547
	<i>Total 233</i>		10 655 547
<b>Total</b>	<b>23</b>	<b>23</b>	<b>10 655 547</b>
<b>Total 5071110100000011123310</b>			<b>10 655 547</b>
<b>Total 07</b>			<b>10 655 547</b>
<b>SECTION</b>	<b>08</b>	<b>MINISTERE DES POSTES, DES TELECOMMUNICATIONS ET DE L'ECONOMIE NUMERIQUE</b>	
<b>Structure</b>	<b>08711010000</b>	<b>Cabinet</b>	
<i>Article</i>	<b>24</b>	<b>Mobilier et matériel</b>	
<i>Paragraphe</i>	241	Mobilier et matériel de logement et de bureau (autre qu'informatique)	
	5087110100000011124111	Mobiliers de bureau	1 046 274
	<i>Total 241</i>		1 046 274
<i>Paragraphe</i>	242	Matériel informatique de bureau	
	5087110100000011124210	Acquisitions matériel informatique	3 913 532
	<i>Total 242</i>		3 913 532
<b>Total</b>	<b>24</b>	<b>24</b>	<b>4 959 806</b>
<b>Total 5087110100000011124210</b>			<b>4 959 806</b>
<b>Structure</b>	<b>08711020000</b>	<b>Secrétariat général</b>	
<i>Article</i>	<b>24</b>	<b>Mobilier et matériel</b>	
<i>Paragraphe</i>	241	Mobilier et matériel de logement et de bureau (autre qu'informatique)	
	5087110200000011124110	Mobiliers de bureau	3 594 304
	<i>Total 241</i>		3 594 304
<i>Paragraphe</i>	243	Matériel de transport de service et de fonction	
	5087110200000011124310	Acquisitions matériel de transport de service et de fonction	100 000 000
	<i>Total 243</i>		100 000 000
<b>Total</b>	<b>24</b>	<b>24</b>	<b>103 594 304</b>
<b>Total 5087110200000011124310</b>			<b>103 594 304</b>

<i>Imputation budgétaire</i>		<i>Nomenclature</i>	<i>LF 2015</i>
<b>Structure</b>	<b>08746011500</b>	<b>Construction du backbone national fibre optique</b>	
<b>Article</b>	<b>23</b>	<b>Infrastructures</b>	
<i>Paragraphe</i>	<i>233</i>	<i>Bâtiments administratifs à usage technique</i>	
	5087460115002284223310	Emprunt (EXIMBANK Chine)	10 845 858 644
	<i>Total 233</i>		<i>10 845 858 644</i>
<b>Total</b>	<b>23</b>	<b>23</b>	<b>10 845 858 644</b>
<b>Total 5087460115002284223310</b>			<b>10 845 858 644</b>
<b>Structure</b>	<b>08746021500</b>	<b>Transition vers la télévision numérique terrestre</b>	
<b>Article</b>	<b>23</b>	<b>Infrastructures</b>	
<i>Paragraphe</i>	<i>233</i>	<i>Bâtiments administratifs à usage technique</i>	
	5087460215009623323310	ANR (Fonds d'Invest/D/T)	2 500 000 000
	<i>Total 233</i>		<i>2 500 000 000</i>
<b>Total</b>	<b>23</b>	<b>23</b>	<b>2 500 000 000</b>
<b>Total 5087460215009623323310</b>			<b>2 500 000 000</b>
<b>Total 08</b>			<b>13 454 412 754</b>
<b>SECTION</b>	<b>09</b>	<b>MINISTERE DE LA JEUNESSE ET DES SPORTS</b>	
<b>Structure</b>	<b>09511020000</b>	<b>Secrétariat général</b>	
<b>Article</b>	<b>24</b>	<b>Mobilier et matériel</b>	
<i>Paragraphe</i>	<i>241</i>	<i>Mobilier et matériel de logement et de bureau (autre qu'informatique)</i>	
	5095110200000011124111	Mobiliers de bureau	3 662 490
	<i>Total 241</i>		<i>3 662 490</i>
<i>Paragraphe</i>	<i>242</i>	<i>Matériel informatique de bureau</i>	
	5095110200000011124210	Acquisition matériel informatique	2 458 864
	<i>Total 242</i>		<i>2 458 864</i>
<b>Total</b>	<b>24</b>	<b>24</b>	<b>6 121 354</b>
<b>Total 5095110200000011124210</b>			<b>6 121 354</b>
<b>Structure</b>	<b>09513040000</b>	<b>Direction des ressources financières et du matériel</b>	
<b>Article</b>	<b>24</b>	<b>Mobilier et matériel</b>	
<i>Paragraphe</i>	<i>242</i>	<i>Matériel informatique de bureau</i>	
	5095130400000011124200	Acquisition matériels informatiques	2 200 164
	<i>Total 242</i>		<i>2 200 164</i>
<b>Total</b>	<b>24</b>	<b>24</b>	<b>2 200 164</b>
<b>Total 5095130400000011124200</b>			<b>2 200 164</b>
<b>Structure</b>	<b>09513050000</b>	<b>Direction des études et de la programmation</b>	
<b>Article</b>	<b>21</b>	<b>Immobilisations incorporelles</b>	
<i>Paragraphe</i>	<i>211</i>	<i>Frais d'études, de recherche et de développement</i>	
	5095130500000011121110	Etudes sur les infrastructures socio-éducatives	10 261 782
	<i>Total 211</i>		<i>10 261 782</i>
<b>Total</b>	<b>21</b>	<b>21</b>	<b>10 261 782</b>
<b>Article</b>	<b>24</b>	<b>Mobilier et matériel</b>	
<i>Paragraphe</i>	<i>242</i>	<i>Matériel informatique de bureau</i>	
	5095130500000011124210	Acquisitions matériels informatiques	3 980 906
	<i>Total 242</i>		<i>3 980 906</i>
<i>Paragraphe</i>	<i>244</i>	<i>Matériel et outillage techniques (autres que de bureau)</i>	
	5095130500000011124410	Acquisitions matériels et outillages techniques	986 350
	<i>Total 244</i>		<i>986 350</i>
<b>Total</b>	<b>24</b>	<b>24</b>	<b>4 967 256</b>
<b>Total 5095130500000011124410</b>			<b>15 229 038</b>



<i>Imputation budgétaire</i>		<i>Nomenclature</i>	<i>LF 2015</i>
<b>Structure</b>	<b>09546050800</b>	<b>Programme de promotion de la jeunesse</b>	
<b>Article</b>	<b>21</b>	<b>Immobilisations incorporelles</b>	
<i>Paragraphe</i>	<i>219</i>	<i>Autres droits et valeurs incorporels</i>	
5095460508000011121910		Trésor	1 030 257 000
<i>Total 219</i>			<i>1 030 257 000</i>
<b>Total</b>	<b>21</b>	<b>21</b>	<b>1 030 257 000</b>
<b>Total 5095460508000011121910</b>			<b>1 030 257 000</b>
<b>Structure</b>	<b>09546060800</b>	<b>Programme développement des infrastructures sportives</b>	
<b>Article</b>	<b>21</b>	<b>Immobilisations incorporelles</b>	
<i>Paragraphe</i>	<i>219</i>	<i>Autres droits et valeurs incorporels</i>	
5095460608000011121910		Trésor	1 110 661 660
<i>Total 219</i>			<i>1 110 661 660</i>
<b>Total</b>	<b>21</b>	<b>21</b>	<b>1 110 661 660</b>
<b>Total 5095460608000011121910</b>			<b>1 110 661 660</b>
<b>Structure</b>	<b>09546201500</b>	<b>Programme infrastructures</b>	
<b>Article</b>	<b>23</b>	<b>Infrastructures</b>	
<i>Paragraphe</i>	<i>234</i>	<i>Ouvrages et infrastructures</i>	
5095462015000011123410		Trésor	630 323 840
<i>Total 234</i>			<i>630 323 840</i>
<b>Total</b>	<b>23</b>	<b>23</b>	<b>630 323 840</b>
<b>Total 5095462015000011123410</b>			<b>630 323 840</b>
<b>Structure</b>	<b>09746021500</b>	<b>Maillage territorial des Centres de jeunes</b>	
<b>Article</b>	<b>21</b>	<b>Immobilisations incorporelles</b>	
<i>Paragraphe</i>	<i>219</i>	<i>Autres droits et valeurs incorporels</i>	
5097460215203563321910		ANR (FSP)	265 000 000
<i>Total 219</i>			<i>265 000 000</i>
<b>Total</b>	<b>21</b>	<b>21</b>	<b>265 000 000</b>
<b>Total 5097460215203563321910</b>			<b>265 000 000</b>
<b>Total 09</b>			<b>3 059 793 056</b>
<b>SECTION</b>	<b>10</b>	<b>COMMISSION NATIONALE DES DROITS HUMAINS</b>	
<b>Structure</b>	<b>10111020000</b>	<b>Secrétariat permanent</b>	
<b>Article</b>	<b>23</b>	<b>Infrastructures</b>	
<i>Paragraphe</i>	<i>234</i>	<i>Ouvrages et infrastructures</i>	
5101110200000011123410		Installation antennes régionales	34 886 000
<i>Total 234</i>			<i>34 886 000</i>
<b>Total</b>	<b>23</b>	<b>23</b>	<b>34 886 000</b>
<b>Article</b>	<b>24</b>	<b>Mobilier et matériel</b>	
<i>Paragraphe</i>	<i>241</i>	<i>Mobilier et matériel de logement et de bureau (autre qu'informatique)</i>	
5101110200000011124111		Acquisitions mobilier de bureau	2 530 000
<i>Total 241</i>			<i>2 530 000</i>
<i>Paragraphe</i>	<i>242</i>	<i>Matériel informatique de bureau</i>	
5101110200000011124210		Acquisitions matériel informatique	4 057 234
<i>Total 242</i>			<i>4 057 234</i>
<i>Paragraphe</i>	<i>243</i>	<i>Matériel de transport de service et de fonction</i>	
5101110200000011124310		Acquisitions matériel de transport de service et de fonction	15 114 000
<i>Total 243</i>			<i>15 114 000</i>
<b>Total</b>	<b>24</b>	<b>24</b>	<b>21 701 234</b>
<b>Total 5101110200000011124310</b>			<b>56 587 234</b>
<b>Total 10</b>			<b>56 587 234</b>

<i>Imputation budgétaire</i>	<i>Nomenclature</i>		<i>LF 2015</i>
<b>SECTION 11</b>	<b>MINISTERE DES ENSEIGNEMENTS PROFESSIONNELS ET TECHNIQUES</b>		
<b>Structure 11446011400</b>	<b>Projet de développement des compétences pour la croissance (PDCC)</b>		
<b>Article 21</b>	<b>Immobilisations incorporelles</b>		
<i>Paragraphe 219</i>	<i>Autres droits et valeurs incorporels</i>		
5114460114001202221910	Emprunt (IDA)		2 649 914 781
<i>Total 219</i>			2 649 914 781
<b>Total 21 21</b>			<b>2 649 914 781</b>
<b>Total 5114460114001202221910</b>			<b>2 649 914 781</b>
<b>Structure 11446011500</b>	<b>Projet de développement des compétences pour la croissance (PRODEC)</b>		
<b>Article 21</b>	<b>Immobilisations incorporelles</b>		
<i>Paragraphe 211</i>	<i>Frais d'études, de recherche et de développement</i>		
5114460115000011121110	Trésor		72 000 000
<i>Total 211</i>			72 000 000
<b>Total 21 21</b>			<b>72 000 000</b>
<b>Total 5114460115000011121110</b>			<b>72 000 000</b>
<b>Structure 11511010000</b>	<b>Cabinet</b>		
<b>Article 24</b>	<b>Mobilier et matériel</b>		
<i>Paragraphe 241</i>	<i>Mobilier et matériel de logement et de bureau (autre qu'informatique)</i>		
5115110100000011124111	Mobilier de bureau		3 431 299
<i>Total 241</i>			3 431 299
<i>Paragraphe 242</i>	<i>Matériel informatique de bureau</i>		
5115110100000011124210	Acquisition matériel informatique		3 769 592
<i>Total 242</i>			3 769 592
<i>Paragraphe 243</i>	<i>Matériel de transport de service et de fonction</i>		
5115110100000011124310	Acquisitions matériel de transport de service et de fonction		100 000 000
<i>Total 243</i>			100 000 000
<b>Total 24 24</b>			<b>107 200 890</b>
<b>Total 5115110100000011124310</b>			<b>107 200 890</b>
<b>Structure 11513220000</b>	<b>Direction des statistiques et de l'informatique</b>		
<b>Article 24</b>	<b>Mobilier et matériel</b>		
<i>Paragraphe 213</i>	<i>Conceptions de systèmes d'organisation-progiciels</i>		
5115132200000011121320	Acquisition progiciels		805 753
<i>Total 213</i>			805 753
<i>Paragraphe 242</i>	<i>Matériel informatique de bureau</i>		
5115132200000011124210	Acquisition matériels informatiques		564 028
5115132200000011124211	Acquisition matériels informatiques niveau régional		1 208 630
<i>Total 242</i>			1 772 657
<i>Paragraphe 244</i>	<i>Matériel et outillage techniques (autres que de bureau)</i>		
5115132200000011124410	Acquisition matériel et outillage technique		2 685 844
<i>Total 244</i>			2 685 844
<b>Total 24 24</b>			<b>5 264 254</b>
<b>Total 5115132200000011124410</b>			<b>5 264 254</b>
<b>Structure 11546101200</b>	<b>Appui au Programme national de formation professionnelle des jeunes sortants</b>		
<b>Article 21</b>	<b>Immobilisations incorporelles</b>		
<i>Paragraphe 219</i>	<i>Autres droits et valeurs incorporels</i>		
5115460308003493321911	ANR (Luxembourg)		7 454 063 000
<i>Total 219</i>			7 454 063 000
<b>Total 21 21</b>			<b>7 454 063 000</b>
<b>Total 5115460308003493321911</b>			<b>7 454 063 000</b>

<i>Imputation budgétaire</i>		<i>Nomenclature</i>	<i>LF 2015</i>
<b>Structure</b>	<b>11546111200</b>	<b>Programme VOLIP (Vocation Literacy Program)</b>	
<i>Article</i>	<i>21</i>	<i>Immobilisations incorporelles</i>	
<i>Paragraphe</i>	<i>219</i>	<i>Autres droits et valeurs incorporels</i>	
5115461112001062221911		Emprunt (BID)	0
<i>Total 219</i>			0
<b>Total</b>	<b>21</b>	<b>21</b>	<b>0</b>
<b>Total 5115461112001062221911</b>			<b>0</b>
<b>Structure</b>	<b>11546211100</b>	<b>Construction des 78 CET</b>	
<i>Article</i>	<i>23</i>	<i>Infrastructures</i>	
<i>Paragraphe</i>	<i>231</i>	<i>Bâtiments administratifs à usage de bureau</i>	
5115462111000011123110		Trésor	3 092 585 023
<i>Total 231</i>			3 092 585 023
<b>Total</b>	<b>23</b>	<b>23</b>	<b>3 092 585 023</b>
<b>Total 5115462111000011123110</b>			<b>3 092 585 023</b>
<b>Structure</b>	<b>11546620900</b>	<b>Projet d'appui au développement de l'enseignement et de la formation professionnelle et technique</b>	
<i>Article</i>	<i>21</i>	<i>Immobilisations incorporelles</i>	
<i>Paragraphe</i>	<i>219</i>	<i>Autres droits et valeurs incorporels</i>	
5115466209000014121910		Trésor	47 600 000
5115466209001034221911		Emprunt (BAD)	3 953 344 728
<i>Total 219</i>			4 000 944 728
<b>Total</b>	<b>21</b>	<b>21</b>	<b>4 000 944 728</b>
<b>Total 5115466209001034221911</b>			<b>4 000 944 728</b>
<b>Total 11</b>			<b>17 381 972 676</b>
<b>SECTION</b>	<b>12</b>	<b>MINISTERE DES AFFAIRES ETRANGERES, DE LA COOPERATION, DE L'INTEGRATION AFRICAINE ET DES NIGERIENS A L'EXTERIEUR</b>	
<b>Structure</b>	<b>12111010000</b>	<b>Cabinet</b>	
<i>Article</i>	<i>24</i>	<i>Mobilier et matériel</i>	
<i>Paragraphe</i>	<i>241</i>	<i>Mobilier et matériel de logement et de bureau (autre qu'informatique)</i>	
5121110100000011124111		Mobiliers de bureau	10 000 000
<i>Total 241</i>			10 000 000
<i>Paragraphe</i>	<i>242</i>	<i>Matériel informatique de bureau</i>	
5121110100000011124210		Acquisition matériels informatiques	20 000 000
<i>Total 242</i>			20 000 000
<i>Paragraphe</i>	<i>243</i>	<i>Matériel de transport de service et de fonction</i>	
5121110100000011124320		Renouvellement parc auto	300 000 000
<i>Total 243</i>			300 000 000
<b>Total</b>	<b>24</b>	<b>24</b>	<b>330 000 000</b>
<b>Total 5121110100000011124320</b>			<b>330 000 000</b>
<b>Structure</b>	<b>12113040000</b>	<b>Direction des ressources financières et du matériel</b>	
<i>Article</i>	<i>23</i>	<i>Infrastructures</i>	
<i>Paragraphe</i>	<i>231</i>	<i>Bâtiments administratifs à usage de bureau</i>	
5121330400000011123120		Réhabilitations ambassades et consulats	400 000 000
<i>Total 231</i>			400 000 000
<b>Total</b>	<b>23</b>	<b>23</b>	<b>400 000 000</b>
<i>Article</i>	<i>24</i>	<i>Mobilier et matériel</i>	
<i>Paragraphe</i>	<i>241</i>	<i>Mobilier et matériel de logement et de bureau (autre qu'informatique)</i>	
5121130400000011124110		Matériels et mobiliers de bureau (ambassades)	50 000 000
5121130400000011124121		Matériels et mobiliers de bureau	20 000 000
<i>Total 241</i>			70 000 000
<b>Total</b>	<b>24</b>	<b>24</b>	<b>70 000 000</b>
<b>Total 5121130400000011124121</b>			<b>470 000 000</b>
<b>Structure</b>	<b>12246011400</b>	<b>Acquisitions et constructions immeubles ambassades</b>	
<i>Article</i>	<i>23</i>	<i>Infrastructures</i>	
<i>Paragraphe</i>	<i>231</i>	<i>Bâtiments administratifs à usage de bureau</i>	
5122460114000011123110		Trésor	1 588 672 000
<i>Total 231</i>			1 588 672 000
<b>Total</b>	<b>23</b>	<b>23</b>	<b>1 588 672 000</b>
<b>Total 5122460114000011123110</b>			<b>1 588 672 000</b>
<b>Total 12</b>			<b>2 388 672 000</b>

<i>Imputation budgétaire</i>		<i>Nomenclature</i>	<i>LF 2015</i>
<b>SECTION</b>	<b>13</b>	<b>MINISTERE DU PLAN, DE L'AMENAGEMENT DU TERRITOIRE ET DU DEVELOPPEMENT COMMUNAUTAIRE</b>	
<b>Structure</b>	<b>13312240300</b>	<b>Direction des appuis au développement communautaire</b>	
<b>Article</b>	<b>24</b>	<b>Mobilier et matériel</b>	
<i>Paragraphe</i>	<i>241</i>	<i>Mobilier et matériel de logement et de bureau (autre qu'informatique)</i>	
5133122403000011124110		Acquisition matériel et mobilier de bureau	1 300 000
<i>Total 241</i>			<i>1 300 000</i>
<i>Paragraphe</i>	<i>242</i>	<i>Matériel informatique de bureau</i>	
5133122403000011124210		Acquisition matériel informatique	750 000
<i>Total 242</i>			<i>750 000</i>
<i>Paragraphe</i>	<i>243</i>	<i>Matériel de transport de service et de fonction</i>	
5133122403000011124310		Acquisition matériels de transport	6 185 937
<i>Total 243</i>			<i>6 185 937</i>
<i>Paragraphe</i>	<i>244</i>	<i>Matériel et outillage techniques (autres que de bureau)</i>	
5133122403000011124410		Acquisition matériel et outillage techniques	6 000 000
<i>Total 244</i>			<i>6 000 000</i>
<b>Total</b>	<b>24</b>	<b>24</b>	<b>14 235 937</b>
<b>Total 5133122403000011124410</b>			<b>14 235 937</b>
<b>Structure</b>	<b>13313040000</b>	<b>Direction des ressources financières et du matériel</b>	
<b>Article</b>	<b>23</b>	<b>Infrastructures</b>	
<i>Paragraphe</i>	<i>234</i>	<i>Ouvrages et infrastructures</i>	
5133130400000011123410		Equipements directions régionales du plan	60 000 000
<i>Total 234</i>			<i>60 000 000</i>
<b>Total</b>	<b>23</b>	<b>23</b>	<b>60 000 000</b>
<b>Article</b>	<b>24</b>	<b>Mobilier et matériel</b>	
<i>Paragraphe</i>	<i>241</i>	<i>Mobilier et matériel de logement et de bureau (autre qu'informatique)</i>	
5133130400000011124110		Acquisition matériel et mobilier de bureau	12 500 000
<i>Total 241</i>			<i>12 500 000</i>
<i>Paragraphe</i>	<i>242</i>	<i>Matériel informatique de bureau</i>	
5133130400000011124210		Acquisition matériel informatique	15 000 000
<i>Total 242</i>			<i>15 000 000</i>
<i>Paragraphe</i>	<i>243</i>	<i>Matériel de transport de service et de fonction</i>	
5133130400000011124310		Acquisition matériel de transport	8 000 000
<i>Total 243</i>			<i>8 000 000</i>
<i>Paragraphe</i>	<i>244</i>	<i>Matériel et outillage techniques (autres que de bureau)</i>	
5133130400000011124410		Acquisition matériel et outillage techniques	30 000 000
<i>Total 244</i>			<i>30 000 000</i>
<b>Total</b>	<b>24</b>	<b>24</b>	<b>65 500 000</b>
<b>Total 5133130400000011124410</b>			<b>125 500 000</b>
<b>Structure</b>	<b>13313060000</b>	<b>Direction des ressources humaines</b>	
<b>Article</b>	<b>21</b>	<b>Immobilisations incorporelles</b>	
<i>Paragraphe</i>	<i>213</i>	<i>Conceptions de systèmes d'organisation-progiciels</i>	
5133130600000011121310		Acquisition logiciels	5 000 000
<i>Total 213</i>			<i>5 000 000</i>
<b>Total</b>	<b>21</b>	<b>21</b>	<b>5 000 000</b>
<b>Total 5133130600000011121310</b>			<b>5 000 000</b>
<b>Structure</b>	<b>13316118700</b>	<b>Fonds d'études (dotation budgétaire)</b>	
<b>Article</b>	<b>21</b>	<b>Immobilisations incorporelles</b>	
<i>Paragraphe</i>	<i>211</i>	<i>Frais d'études, de recherche et de développement</i>	
5133161187000011121110		Trésor	450 000 000
<i>Total 211</i>			<i>450 000 000</i>
<b>Total</b>	<b>21</b>	<b>21</b>	<b>450 000 000</b>
<b>Total 5133161187000011121110</b>			<b>450 000 000</b>

<i>Imputation budgétaire</i>		<i>Nomenclature</i>	<i>LF 2015</i>
<b>Structure</b>	<b>13316121200</b>	<b>Projet d'appui au suivi et à l'exécution des programmes des investissements</b>	
<b>Article</b>	<b>21</b>	<b>Immobilisations incorporelles</b>	
<i>Paragraphe</i>	<i>219</i>	<i>Autres droits et valeurs incorporels</i>	
5133161212000011121910		Trésor	325 664 000
<i>Total 219</i>			<i>325 664 000</i>
<b>Total</b>	<b>21</b>	<b>21</b>	<b>325 664 000</b>
<b>Total 5133161212000011121910</b>			<b>325 664 000</b>
<b>Structure</b>	<b>13316901200</b>	<b>Renforcement des capacités des services extérieurs du ministère du plan et institution</b>	
<b>Article</b>	<b>21</b>	<b>Immobilisations incorporelles</b>	
<i>Paragraphe</i>	<i>219</i>	<i>Autres droits et valeurs incorporels</i>	
5133169012000011121910		Trésor	250 000 000
<i>Total 219</i>			<i>250 000 000</i>
<b>Total</b>	<b>21</b>	<b>21</b>	<b>250 000 000</b>
<b>Total 5133169012000011121910</b>			<b>250 000 000</b>
<b>Structure</b>	<b>13316991200</b>	<b>Etudes prospectives</b>	
<b>Article</b>	<b>21</b>	<b>Immobilisations incorporelles</b>	
<i>Paragraphe</i>	<i>211</i>	<i>Frais d'études, de recherche et de développement</i>	
5133169912000011121110		Trésor	175 182 000
<i>Total 211</i>			<i>175 182 000</i>
<b>Total</b>	<b>21</b>	<b>21</b>	<b>175 182 000</b>
<b>Total 5133169912000011121110</b>			<b>175 182 000</b>
<b>Structure</b>	<b>13322110010</b>	<b>Direction régionale du plan, de l'aménagement du territoire et du développement communautaire d'Agadez</b>	
<b>Article</b>	<b>24</b>	<b>Mobilier et matériel</b>	
<i>Paragraphe</i>	<i>241</i>	<i>Mobilier et matériel de logement et de bureau (autre qu'informatique)</i>	
5133221100100011124110		Acquisition matériel et mobilier de bureau	2 000 000
<i>Total 241</i>			<i>2 000 000</i>
<i>Paragraphe</i>	<i>242</i>	<i>Matériel informatique de bureau</i>	
5133221100100011124210		Acquisition matériel informatique	3 175 000
<i>Total 242</i>			<i>3 175 000</i>
<b>Total</b>	<b>24</b>	<b>24</b>	<b>5 175 000</b>
<b>Total 5133221100100011124210</b>			<b>5 175 000</b>
<b>Structure</b>	<b>13322110020</b>	<b>Direction régionale du plan, de l'aménagement du territoire et du développement communautaire de Diffa</b>	
<b>Article</b>	<b>24</b>	<b>Mobilier et matériel</b>	
<i>Paragraphe</i>	<i>241</i>	<i>Mobilier et matériel de logement et de bureau (autre qu'informatique)</i>	
5133221100200011124110		Acquisition matériel et mobilier de bureau	2 000 000
<i>Total 241</i>			<i>2 000 000</i>
<i>Paragraphe</i>	<i>242</i>	<i>Matériel informatique de bureau</i>	
5133221100200011124210		Acquisition matériel informatique	3 175 000
<i>Total 242</i>			<i>3 175 000</i>
<b>Total</b>	<b>24</b>	<b>24</b>	<b>5 175 000</b>
<b>Total 5133221100200011124210</b>			<b>5 175 000</b>
<b>Structure</b>	<b>13322110030</b>	<b>Direction régionale du plan, de l'aménagement du territoire et du développement communautaire de Dosso</b>	
<b>Article</b>	<b>24</b>	<b>Mobilier et matériel</b>	
<i>Paragraphe</i>	<i>241</i>	<i>Mobilier et matériel de logement et de bureau (autre qu'informatique)</i>	
5133221100300011124110		Acquisition matériel et mobilier de bureau	3 075 000
<i>Total 241</i>			<i>3 075 000</i>
<i>Paragraphe</i>	<i>242</i>	<i>Matériel informatique de bureau</i>	
5133221100300011124210		Acquisition matériel informatique	4 150 000
<i>Total 242</i>			<i>4 150 000</i>
<b>Total</b>	<b>24</b>	<b>24</b>	<b>7 225 000</b>
<b>Total 5133221100300011124210</b>			<b>7 225 000</b>

<i>Imputation budgétaire</i>		<i>Nomenclature</i>	<i>LF 2015</i>
<b>Structure</b>	<b>13322110040</b>	<b>Direction régionale du plan, de l'aménagement du territoire et du développement communautaire de Maradi</b>	
<i>Article</i>	<b>24</b>	<b>Mobilier et matériel</b>	
<i>Paragraphe</i>	<b>241</b>	<b>Mobilier et matériel de logement et de bureau (autre qu'informatique)</b>	
	5133221100400011124110	Acquisition matériel et mobilier de bureau	3 075 000
	<i>Total 241</i>		3 075 000
<i>Paragraphe</i>	<b>242</b>	<b>Matériel informatique de bureau</b>	
	5133221100400011124210	Acquisition matériel informatique	4 150 000
	<i>Total 242</i>		4 150 000
<b>Total</b>	<b>24 24</b>		<b>7 225 000</b>
<b>Total</b>	<b>5133221100400011124210</b>		<b>7 225 000</b>
<b>Structure</b>	<b>13322110050</b>	<b>Direction régionale du plan, de l'aménagement du territoire et du développement communautaire de Tahoua</b>	
<i>Article</i>	<b>24</b>	<b>Mobilier et matériel</b>	
<i>Paragraphe</i>	<b>241</b>	<b>Mobilier et matériel de logement et de bureau (autre qu'informatique)</b>	
	5133221100500011124110	Acquisition matériel et mobilier de bureau	4 000 000
	<i>Total 241</i>		4 000 000
<i>Paragraphe</i>	<b>242</b>	<b>Matériel informatique de bureau</b>	
	5133221100500011124210	Acquisition matériel informatique	5 325 000
	<i>Total 242</i>		5 325 000
<b>Total</b>	<b>24 24</b>		<b>9 325 000</b>
<b>Total</b>	<b>5133221100500011124210</b>		<b>9 325 000</b>
<b>Structure</b>	<b>13322110060</b>	<b>Direction régionale du plan, de l'aménagement du territoire et du développement communautaire de Tillabéri</b>	
<i>Article</i>	<b>24</b>	<b>Mobilier et matériel</b>	
<i>Paragraphe</i>	<b>241</b>	<b>Mobilier et matériel de logement et de bureau (autre qu'informatique)</b>	
	5133221100600011124110	Acquisition matériel et mobilier de bureau	4 000 000
	<i>Total 241</i>		4 000 000
<i>Paragraphe</i>	<b>242</b>	<b>Matériel informatique de bureau</b>	
	5133221100600011124210	Acquisition matériel informatique	5 850 000
	<i>Total 242</i>		5 850 000
<b>Total</b>	<b>24 24</b>		<b>9 850 000</b>
<b>Total</b>	<b>5133221100600011124210</b>		<b>9 850 000</b>
<b>Structure</b>	<b>13322110070</b>	<b>Direction régionale du plan, de l'aménagement du territoire et du développement communautaire de Zinder</b>	
<i>Article</i>	<b>24</b>	<b>Mobilier et matériel</b>	
<i>Paragraphe</i>	<b>241</b>	<b>Mobilier et matériel de logement et de bureau (autre qu'informatique)</b>	
	5133221100700011124110	Acquisition matériel et mobilier de bureau	3 500 000
	<i>Total 241</i>		3 500 000
<i>Paragraphe</i>	<b>242</b>	<b>Matériel informatique de bureau</b>	
	5133221100700011124210	Acquisition matériel informatique	4 775 000
	<i>Total 242</i>		4 775 000
<b>Total</b>	<b>24 24</b>		<b>8 275 000</b>
<b>Total</b>	<b>5133221100700011124210</b>		<b>8 275 000</b>
<b>Structure</b>	<b>13322110080</b>	<b>Direction régionale du plan, de l'aménagement du territoire et du développement communautaire de la Communauté urbaine de Niamey</b>	
<i>Article</i>	<b>24</b>	<b>Mobilier et matériel</b>	
<i>Paragraphe</i>	<b>241</b>	<b>Mobilier et matériel de logement et de bureau (autre qu'informatique)</b>	
	5133221100800011124110	Acquisition matériel et mobilier de bureau	1 500 000
	<i>Total 241</i>		1 500 000
<i>Paragraphe</i>	<b>242</b>	<b>Matériel informatique de bureau</b>	
	5133221100800011124210	Acquisition matériel informatique	2 475 000
	<i>Total 242</i>		2 475 000
<b>Total</b>	<b>24 24</b>		<b>3 975 000</b>
<b>Total</b>	<b>5133221100800011124210</b>		<b>3 975 000</b>

<i>Imputation budgétaire</i>		<i>Nomenclature</i>	<i>LF 2015</i>
<b>Structure</b>	<b>13343011500</b>	<b>Fonds d'appui pour la mise en œuvre des politiques publiques</b>	
<b>Article</b>	<b>21</b>	<b>Immobilisations incorporelles</b>	
<i>Paragraphe</i>	<i>219</i>	<i>Autres droits et valeurs incorporels</i>	
	5133460115000011121910	Trésor	300 000 000
	<i>Total 219</i>		<i>300 000 000</i>
<b>Total</b>	<b>21</b>	<b>21</b>	<b>300 000 000</b>
<b>Total 5133460115000011121910</b>			<b>300 000 000</b>
<b>Structure</b>	<b>13346011300</b>	<b>Fonds d'études et de renforcement des capacités (FERC 3)</b>	
<b>Article</b>	<b>21</b>	<b>Immobilisations incorporelles</b>	
<i>Paragraphe</i>	<i>219</i>	<i>Autres droits et valeurs incorporels</i>	
	513346011300233321910	ANR (AFD)	262 382 800
	<i>Total 219</i>		<i>262 382 800</i>
<b>Total</b>	<b>21</b>	<b>21</b>	<b>262 382 800</b>
<b>Total 513346011300233321910</b>			<b>262 382 800</b>
<b>Structure</b>	<b>13346011400</b>	<b>Réhabilitation du siège de l'Agence nigérienne de volontariat pour le développement</b>	
<b>Article</b>	<b>21</b>	<b>Immobilisations incorporelles</b>	
<i>Paragraphe</i>	<i>219</i>	<i>Autres droits et valeurs incorporels</i>	
	5133460114000011121910	Trésor	250 000 000
	<i>Total 219</i>		<i>250 000 000</i>
<b>Total</b>	<b>21</b>	<b>21</b>	<b>250 000 000</b>
<b>Total 5133460114000011121910</b>			<b>250 000 000</b>
<b>Structure</b>	<b>13346021500</b>	<b>Appui à l'élaboration du plan de développement économique et social (PDES 2016-2020)</b>	
<b>Article</b>	<b>21</b>	<b>Immobilisations incorporelles</b>	
<i>Paragraphe</i>	<i>219</i>	<i>Autres droits et valeurs incorporels</i>	
	5133460215000011121910	Trésor	200 000 000
	<i>Total 219</i>		<i>200 000 000</i>
<b>Total</b>	<b>21</b>	<b>21</b>	<b>200 000 000</b>
<b>Total 5133460215000011121910</b>			<b>200 000 000</b>
<b>Structure</b>	<b>13346031500</b>	<b>Amélioration de la conception des politiques publiques de croissance endogène</b>	
<b>Article</b>	<b>21</b>	<b>Immobilisations incorporelles</b>	
<i>Paragraphe</i>	<i>219</i>	<i>Autres droits et valeurs incorporels</i>	
	5133460315000011121910	Trésor	100 000 000
	<i>Total 219</i>		<i>100 000 000</i>
<b>Total</b>	<b>21</b>	<b>21</b>	<b>100 000 000</b>
<b>Total 5133460315000011121910</b>			<b>100 000 000</b>
<b>Structure</b>	<b>13346051400</b>	<b>Programme d'appui à la décentralisation et à la bonne gouvernance</b>	
<b>Article</b>	<b>21</b>	<b>Immobilisations incorporelles</b>	
<i>Paragraphe</i>	<i>219</i>	<i>Autres droits et valeurs incorporels</i>	
	5133460514001133321910	ANR (FED)	983 925 000
	5133460514003423321910	ANR (GIZ)	131 190 000
	<i>Total 219</i>		<i>1 115 115 000</i>
<b>Total</b>	<b>21</b>	<b>21</b>	<b>1 115 115 000</b>
<b>Total 5133460514003423321910</b>			<b>1 115 115 000</b>
<b>Structure</b>	<b>13346051500</b>	<b>Programme d'amélioration de performance pour la mise en œuvre du PDES</b>	
<b>Article</b>	<b>21</b>	<b>Immobilisations incorporelles</b>	
<i>Paragraphe</i>	<i>219</i>	<i>Autres droits et valeurs incorporels</i>	
	5133460515001204221910	Emprunt (IDA)	2 375 527 956
	<i>Total 219</i>		<i>2 375 527 956</i>
<b>Total</b>	<b>21</b>	<b>21</b>	<b>2 375 527 956</b>
<b>Total 5133460515001204221910</b>			<b>2 375 527 956</b>



<i>Imputation budgétaire</i>		<i>Nomenclature</i>	<i>LF 2015</i>
<b>Structure</b>	<b>13346061300</b>	<b>Programme pilote résilience climatique - PPCR</b>	
<b>Article</b>	<b>21</b>	<b>Immobilisations incorporelles</b>	
<i>Paragraphe</i>	<i>219</i>	<i>Autres droits et valeurs incorporels</i>	
	5133460613000014121910	Trésor	100 000 000
	5133460613009624221910	Emprunt (FIC)	2 384 425 065
	5133460613009624321910	ANR (FIC)	3 350 000 000
	<i>Total 219</i>		<i>5 834 425 065</i>
<b>Total</b>	<b>21</b>	<b>21</b>	<b>5 834 425 065</b>
<b>Total</b>	<b>5133460613009624321910</b>		<b>5 834 425 065</b>
<b>Structure</b>	<b>13346061400</b>	<b>Programme résilience - PNUD</b>	
<b>Article</b>	<b>21</b>	<b>Immobilisations incorporelles</b>	
<i>Paragraphe</i>	<i>219</i>	<i>Autres droits et valeurs incorporels</i>	
	5133460614001213321910	ANR (PNUD)	2 564 454 600
	<i>Total 219</i>		<i>2 564 454 600</i>
<b>Total</b>	<b>21</b>	<b>21</b>	<b>2 564 454 600</b>
<b>Total</b>	<b>5133460614001213321910</b>		<b>2 564 454 600</b>
<b>Structure</b>	<b>13346061500</b>	<b>Projet d'appui à la coordination du développement régional et local</b>	
<b>Article</b>	<b>21</b>	<b>Immobilisations incorporelles</b>	
<i>Paragraphe</i>	<i>219</i>	<i>Autres droits et valeurs incorporels</i>	
	5133460615000011121910	Trésor	110 000 000
	<i>Total 219</i>		<i>110 000 000</i>
<b>Total</b>	<b>21</b>	<b>21</b>	<b>110 000 000</b>
<b>Total</b>	<b>5133460615000011121910</b>		<b>110 000 000</b>
<b>Structure</b>	<b>13346071500</b>	<b>Politique nationale d'intégration</b>	
<b>Article</b>	<b>21</b>	<b>Immobilisations incorporelles</b>	
<i>Paragraphe</i>	<i>219</i>	<i>Autres droits et valeurs incorporels</i>	
	5133360715000011121910	Trésor	25 000 000
	<i>Total 219</i>		<i>25 000 000</i>
<b>Total</b>	<b>21</b>	<b>21</b>	<b>25 000 000</b>
<b>Total</b>	<b>5133360715000011121910</b>		<b>25 000 000</b>
<b>Structure</b>	<b>13346081500</b>	<b>Villages durables</b>	
<b>Article</b>	<b>21</b>	<b>Immobilisations incorporelles</b>	
<i>Paragraphe</i>	<i>219</i>	<i>Autres droits et valeurs incorporels</i>	
	5133460815001064221910	Emprunt (BID)	547 542 289
	<i>Total 219</i>		<i>547 542 289</i>
<b>Total</b>	<b>21</b>	<b>21</b>	<b>547 542 289</b>
<b>Total</b>	<b>5133460815001064221910</b>		<b>547 542 289</b>
<b>Structure</b>	<b>13346091500</b>	<b>Villages durables</b>	
<b>Article</b>	<b>21</b>	<b>Immobilisations incorporelles</b>	
<i>Paragraphe</i>	<i>219</i>	<i>Autres droits et valeurs incorporels</i>	
	5133460915000014121910	Trésor	84 636 000
	<i>Total 219</i>		<i>84 636 000</i>
<b>Total</b>	<b>21</b>	<b>21</b>	<b>84 636 000</b>
<b>Total</b>	<b>5133460915000014121910</b>		<b>84 636 000</b>
<b>Structure</b>	<b>13346101300</b>	<b>Projet d'appui à la mise en œuvre des réformes économiques</b>	
<b>Article</b>	<b>21</b>	<b>Immobilisations incorporelles</b>	
<i>Paragraphe</i>	<i>219</i>	<i>Autres droits et valeurs incorporels</i>	
	5133461013000011121910	Trésor	115 000 000
	<i>Total 219</i>		<i>115 000 000</i>
<b>Total</b>	<b>21</b>	<b>21</b>	<b>115 000 000</b>
<b>Total</b>	<b>5133461013000011121910</b>		<b>115 000 000</b>

<i>Imputation budgétaire</i>		<i>Nomenclature</i>	<i>LF 2015</i>
<b>Structure</b>	<b>13346101500</b>	<b>Fonds de contrepartie coopération japonaise</b>	
<i>Article</i>	<i>21</i>	<i>Immobilisations incorporelles</i>	
<i>Paragraphe</i>	<i>219</i>	<i>Autres droits et valeurs incorporels</i>	
5133361015000011121910		Trésor	100 000 000
<i>Total 219</i>			<i>100 000 000</i>
<b>Total</b>	<b>21</b>	<b>21</b>	<b>100 000 000</b>
<b>Total 5133361015000011121910</b>			<b>100 000 000</b>
<b>Structure</b>	<b>13346261200</b>	<b>Edition ATLAS national</b>	
<i>Article</i>	<i>21</i>	<i>Immobilisations incorporelles</i>	
<i>Paragraphe</i>	<i>219</i>	<i>Autres droits et valeurs incorporels</i>	
5133462612000011121910		Trésor	99 800 000
<i>Total 219</i>			<i>99 800 000</i>
<b>Total</b>	<b>21</b>	<b>21</b>	<b>99 800 000</b>
<b>Total 5133462612000011121910</b>			<b>99 800 000</b>
<b>Structure</b>	<b>13346271200</b>	<b>Elaboration des Schémas régionaux d'aménagement du territoire</b>	
<i>Article</i>	<i>21</i>	<i>Immobilisations incorporelles</i>	
<i>Paragraphe</i>	<i>219</i>	<i>Autres droits et valeurs incorporels</i>	
5133462712000011121910		Trésor	100 000 000
<i>Total 219</i>			<i>100 000 000</i>
<b>Total</b>	<b>21</b>	<b>21</b>	<b>100 000 000</b>
<b>Total 5133462712000011121910</b>			<b>100 000 000</b>
<b>Structure</b>	<b>13346311200</b>	<b>Processus d'élaboration d'un Schéma national d'aménagement du territoire</b>	
<i>Article</i>	<i>21</i>	<i>Immobilisations incorporelles</i>	
<i>Paragraphe</i>	<i>219</i>	<i>Autres droits et valeurs incorporels</i>	
5133463112000011121910		Trésor	354 000 000
<i>Total 219</i>			<i>354 000 000</i>
<b>Total</b>	<b>21</b>	<b>21</b>	<b>354 000 000</b>
<b>Total 5133463112000011121910</b>			<b>354 000 000</b>
<b>Structure</b>	<b>13346491300</b>	<b>Appui à la mise en œuvre du PDES</b>	
<i>Article</i>	<i>21</i>	<i>Immobilisations incorporelles</i>	
<i>Paragraphe</i>	<i>219</i>	<i>Autres droits et valeurs incorporels</i>	
5133464913000011121911		Trésor	282 000 000
<i>Total 219</i>			<i>282 000 000</i>
<b>Total</b>	<b>21</b>	<b>21</b>	<b>282 000 000</b>
<b>Total 5133464913000011121911</b>			<b>282 000 000</b>
<b>Structure</b>	<b>13346841300</b>	<b>Projet d'appui à la compétitivité et à la croissance</b>	
<i>Article</i>	<i>21</i>	<i>Immobilisations incorporelles</i>	
<i>Paragraphe</i>	<i>219</i>	<i>Autres droits et valeurs incorporels</i>	
5133468413000014121910		Trésor	150 000 000
5133468413001204221910		Emprunt (IDA)	3 885 826 359
<i>Total 219</i>			<i>4 035 826 359</i>
<b>Total</b>	<b>21</b>	<b>21</b>	<b>4 035 826 359</b>
<b>Total 5133468413001204221910</b>			<b>4 035 826 359</b>
<b>Structure</b>	<b>13346891200</b>	<b>Programme UNFPA</b>	
<i>Article</i>	<i>21</i>	<i>Immobilisations incorporelles</i>	
<i>Paragraphe</i>	<i>219</i>	<i>Autres droits et valeurs incorporels</i>	
5137468906000014121910		Trésor	50 000 000
5133468912001184321910		ANR (UNFPA)	4 380 000 000
<i>Total 219</i>			<i>4 430 000 000</i>
<b>Total</b>	<b>21</b>	<b>21</b>	<b>4 430 000 000</b>
<b>Total 5133468912001184321910</b>			<b>4 430 000 000</b>

<i>Imputation budgétaire</i>		<i>Nomenclature</i>	<i>LF 2015</i>
<b>Structure</b>	<b>13346901300</b>	<b>Contrepartie aux projets d'investissements</b>	
<b>Article</b>	<b>21</b>	<b>Immobilisations incorporelles</b>	
<i>Paragraphe</i>	<i>211</i>	<i>Frais d'études, de recherche et de développement</i>	
	5133469013000011121110	Trésor	500 000 000
	<i>Total 211</i>		<i>500 000 000</i>
<b>Total</b>	<b>21</b>	<b>21</b>	<b>500 000 000</b>
<b>Total 5133469013000011121110</b>			<b>500 000 000</b>
<b>Structure</b>	<b>13346931300</b>	<b>Programme promotion de l'agriculture productive (PROMAP)</b>	
<b>Article</b>	<b>21</b>	<b>Immobilisations incorporelles</b>	
<i>Paragraphe</i>	<i>219</i>	<i>Autres droits et valeurs incorporels</i>	
	5133469313000014121910	Trésor	30 000 000
	5133469313001134321910	ANR (FED)	1 500 000 000
	5133469313003423321910	ANR (GIZ)	2 194 710 000
	<i>Total 219</i>		<i>3 724 710 000</i>
<b>Total</b>	<b>21</b>	<b>21</b>	<b>3 724 710 000</b>
<b>Total 5133469313003423321910</b>			<b>3 724 710 000</b>
<b>Structure</b>	<b>13346941300</b>	<b>Projet d'appui à la mobilisation des ressources internes et à la gouvernance économique et financière (PAMOGEF)</b>	
<b>Article</b>	<b>21</b>	<b>Immobilisations incorporelles</b>	
<i>Paragraphe</i>	<i>219</i>	<i>Autres droits et valeurs incorporels</i>	
	5133469413001034121910	Trésor	25 000 000
	5133469413001034221910	Emprunt (BAD)	1 461 201 303
	<i>Total 219</i>		<i>1 486 201 303</i>
<b>Total</b>	<b>21</b>	<b>21</b>	<b>1 486 201 303</b>
<b>Total 5133469413001034221910</b>			<b>1 486 201 303</b>
<b>Structure</b>	<b>13646211200</b>	<b>Appui au renforcement des capacités de la société civile PASOC</b>	
<b>Article</b>	<b>21</b>	<b>Immobilisations incorporelles</b>	
<i>Paragraphe</i>	<i>219</i>	<i>Autres droits et valeurs incorporels</i>	
	5136462112001133321910	ANR (FED)	1 253 835 000
	<i>Total 219</i>		<i>1 253 835 000</i>
<b>Total</b>	<b>21</b>	<b>21</b>	<b>1 253 835 000</b>
<b>Total 5136462112001133321910</b>			<b>1 253 835 000</b>
<b>Structure</b>	<b>13646249600</b>	<b>Programme UNICEF</b>	
<b>Article</b>	<b>24</b>	<b>Mobilier et matériel</b>	
<i>Paragraphe</i>	<i>244</i>	<i>Matériel et outillage techniques (autres que de bureau)</i>	
	5136462496000014124410	Trésor	15 000 000
	5136462496001234324410	ANR (UNICEF)	12 801 345 944
	<i>Total 244</i>		<i>12 816 345 944</i>
<b>Total</b>	<b>24</b>	<b>24</b>	<b>12 816 345 944</b>
<b>Total 5136462496001234324410</b>			<b>12 816 345 944</b>
<b>Structure</b>	<b>13746021400</b>	<b>Projet de développement de l'information pour la prospective climatique (PDIPC)</b>	
<b>Article</b>	<b>23</b>	<b>Infrastructures</b>	
<i>Paragraphe</i>	<i>234</i>	<i>Ouvrages et infrastructures</i>	
	5137460214001034223410	Emprunt (BAD)	169 440 092
	5137460214001034323410	ANR (BAD)	267 889 000
	<i>Total 234</i>		<i>437 329 092</i>
<b>Total</b>	<b>23</b>	<b>23</b>	<b>437 329 092</b>
<b>Total 5137460214001034323410</b>			<b>437 329 092</b>

<i>Imputation budgétaire</i>		<i>Nomenclature</i>	<i>LF 2015</i>
<b>Structure</b>	<b>13746031400</b>	<b>Programme gouvernance PNUD</b>	
<b>Article</b>	<b>21</b>	<b>Immobilisations incorporelles</b>	
<i>Paragraphe</i>	<i>219</i>	<i>Autres droits et valeurs incorporels</i>	
	5137460314001204221910	Emprunt (IDA)	1 159 212 374
	5137460314001214321910	ANR (PNUD)	1 628 636 400
	5137460314000011121910	Trésor	50 000 000
	<i>Total 219</i>		<i>2 837 848 774</i>
<b>Total</b>	<b>21</b>	<b>21</b>	<b>2 837 848 774</b>
<b>Total 5137460314000011121910</b>			<b>2 837 848 774</b>
<b>Structure</b>	<b>13746101400</b>	<b>Programme renforcement des capacités du secteur public</b>	
<b>Article</b>	<b>21</b>	<b>Immobilisations incorporelles</b>	
<i>Paragraphe</i>	<i>219</i>	<i>Autres droits et valeurs incorporels</i>	
	5137461014000014121910	Trésor	50 000 000
	5137461014001203321910	ANR (IDA)	5 625 000 000
	<i>Total 219</i>		<i>5 675 000 000</i>
<b>Total</b>	<b>21</b>	<b>21</b>	<b>5 675 000 000</b>
<b>Total 5137461014001203321910</b>			<b>5 675 000 000</b>
<b>Structure</b>	<b>13846041300</b>	<b>Projet de mobilisation et de valorisation des ressources en eau (PROMOVARE)</b>	
<b>Article</b>	<b>22</b>	<b>Investissement</b>	
<i>Paragraphe</i>	<i>224</i>	<i>Plans d'eau</i>	
	5138460413001034222410	Emprunt (BAD)	1 582 653 240
	5138460413001204322410	ANR (IDA)	1 425 984 500
	<i>Total 224</i>		<i>3 008 637 740</i>
<b>Total</b>	<b>22</b>	<b>22</b>	<b>3 008 637 740</b>
<b>Total 5138460413001204322410</b>			<b>3 008 637 740</b>
<b>Total 13</b>			<b>56 427 424 859</b>
<b>SECTION</b>	<b>15</b>	<b>MINISTERE DE LA DEFENSE NATIONALE</b>	
<b>Structure</b>	<b>15211010000</b>	<b>Cabinet MDN</b>	
<b>Article</b>	<b>25</b>	<b>Acquisitions d'équipements militaires</b>	
<i>Paragraphe</i>	<i>252</i>	<i>Ouvrages et infrastructures</i>	
	5152110100000011125210	Ouvrages et infrastructures militaires	400 000 000
	<i>Total 252</i>		<i>400 000 000</i>
<i>Paragraphe</i>	<i>253</i>	<i>Mobiliers, matériel, équipements militaires</i>	
	5152110100000011125390	Matériels et équipements divers	45 595 866 016
	5152110100000011125391	Matériels et équipements divers	300 000 000
	5152110100000011125392	Acquisitions matériels militaires (Société POLY)	4 021 210 450
	<i>Total 253</i>		<i>49 917 076 466</i>
<b>Total</b>	<b>25</b>	<b>25</b>	<b>50 317 076 466</b>
<b>Total 5152110100000011125392</b>			<b>50 317 076 466</b>
<b>Structure</b>	<b>15211010200</b>	<b>Tribunal militaire</b>	
<b>Article</b>	<b>24</b>	<b>Mobilier et matériel</b>	
<i>Paragraphe</i>	<i>241</i>	<i>Mobilier et matériel de logement et de bureau (autre qu'informatique)</i>	
	5152110102000011124111	Matériels et mobiliers de bureau	6 210 820
	<i>Total 241</i>		<i>6 210 820</i>
<i>Paragraphe</i>	<i>242</i>	<i>Matériel informatique de bureau</i>	
	5152110102000011124210	Acquisition matériels Informatiques	3 689 207
	<i>Total 242</i>		<i>3 689 207</i>
<b>Total</b>	<b>24</b>	<b>24</b>	<b>9 900 027</b>
<b>Total 5152110102000011124210</b>			<b>9 900 027</b>

<i>Imputation budgétaire</i>		<i>Nomenclature</i>	<i>LF 2015</i>
<b>Structure</b>	<b>15212110000</b>	<b>Etat major des Armées</b>	
<b>Article</b>	<b>25</b>	<b>Acquisitions d'équipements militaires</b>	
<b>Paragraphe</b>	<b>252</b>	<b>Ouvrages et infrastructures</b>	
	5152121100000011125210	Ouvrages et infrastructures militaires	320 000 000
	Total 252		320 000 000
<b>Total</b>	<b>25</b>	<b>25</b>	<b>320 000 000</b>
<b>Total 5152121100000011125210</b>			<b>320 000 000</b>
<b>Structure</b>	<b>15212111000</b>	<b>DDIM</b>	
<b>Article</b>	<b>24</b>	<b>Mobilier et matériel</b>	
<b>Paragraphe</b>	<b>241</b>	<b>Mobilier et matériel de logement et de bureau (autre qu'informatique)</b>	
	5152121110000011124110	Matériels et mobilier de bureau et de logement	5 000 000
	Total 241		5 000 000
<b>Total</b>	<b>24</b>	<b>24</b>	<b>5 000 000</b>
<b>Article</b>	<b>25</b>	<b>Acquisitions d'équipements militaires</b>	
<b>Paragraphe</b>	<b>252</b>	<b>Ouvrages et infrastructures</b>	
	5152121110000011125210	Acquisitions matériels équipements et infrastructures	9 733 715
	Total 252		9 733 715
<b>Total</b>	<b>25</b>	<b>25</b>	<b>9 733 715</b>
<b>Total 5152121110000011125210</b>			<b>14 733 715</b>
<b>Structure</b>	<b>15212111100</b>	<b>DTNTC</b>	
<b>Article</b>	<b>24</b>	<b>Mobilier et matériel</b>	
<b>Paragraphe</b>	<b>241</b>	<b>Mobilier et matériel de logement et de bureau (autre qu'informatique)</b>	
	5152121111000011124110	Acquisitions matériels et mobiliers de bureau	7 000 000
	Total 241		7 000 000
<b>Paragraphe</b>	<b>242</b>	<b>Matériel informatique de bureau</b>	
	5152121111000011124210	Acquisitions matériels informatiques	5 000 000
	Total 242		5 000 000
<b>Total</b>	<b>24</b>	<b>24</b>	<b>12 000 000</b>
<b>Total 5152121111000011124210</b>			<b>12 000 000</b>
<b>Structure</b>	<b>15212111200</b>	<b>DL</b>	
<b>Article</b>	<b>24</b>	<b>Mobilier et matériel</b>	
<b>Paragraphe</b>	<b>241</b>	<b>Mobilier et matériel de logement et de bureau (autre qu'informatique)</b>	
	5152121112000011124110	Acquisitions matériels et mobiliers de bureau	5 000 000
	Total 241		5 000 000
<b>Total</b>	<b>24</b>	<b>24</b>	<b>5 000 000</b>
<b>Total 5152121112000011124110</b>			<b>5 000 000</b>
<b>Structure</b>	<b>15212111300</b>	<b>DS</b>	
<b>Article</b>	<b>24</b>	<b>Mobilier et matériel</b>	
<b>Paragraphe</b>	<b>241</b>	<b>Mobilier et matériel de logement et de bureau (autre qu'informatique)</b>	
	5152121113000011124110	Acquisitions matériels et mobiliers de bureau	3 500 000
	Total 241		3 500 000
<b>Total</b>	<b>24</b>	<b>24</b>	<b>3 500 000</b>
<b>Total 5152121113000011124110</b>			<b>3 500 000</b>
<b>Structure</b>	<b>15212111400</b>	<b>DAD</b>	
<b>Article</b>	<b>24</b>	<b>Mobilier et matériel</b>	
<b>Paragraphe</b>	<b>241</b>	<b>Mobilier et matériel de logement et de bureau (autre qu'informatique)</b>	
	5152121114000011124110	Acquisitions matériels et mobiliers de bureau	3 500 000
	Total 241		3 500 000
<b>Total</b>	<b>24</b>	<b>24</b>	<b>3 500 000</b>
<b>Total 5152121114000011124110</b>			<b>3 500 000</b>

<i>Imputation budgétaire</i>			<i>Nomenclature</i>	<i>LF 2015</i>
<b>Structure</b>	<b>1521211500</b>	<b>DSA</b>		
<b>Article</b>	<b>24</b>	<b>Mobilier et matériel</b>		
<i>Paragraphe</i>	<i>241</i>	<i>Mobilier et matériel de logement et de bureau (autre qu'informatique)</i>		
	5152121115000011124110	Acquisitions matériels et mobiliers de bureau		3 500 000
	<i>Total 241</i>			3 500 000
<b>Total</b>	<b>24</b>	<b>24</b>		<b>3 500 000</b>
<b>Total 5152121115000011124110</b>				<b>3 500 000</b>
<b>Structure</b>	<b>15212120000</b>	<b>Etat major de l'Armée de terre</b>		
<b>Article</b>	<b>24</b>	<b>Mobilier et matériel</b>		
<i>Paragraphe</i>	<i>241</i>	<i>Mobilier et matériel de logement et de bureau (autre qu'informatique)</i>		
	5152121200000011124113	Acquisition matériels de bureau		3 873 967
	<i>Total 241</i>			3 873 967
<b>Total</b>	<b>24</b>	<b>24</b>		<b>3 873 967</b>
<b>Article</b>	<b>25</b>	<b>Acquisitions d'équipements militaires</b>		
<i>Paragraphe</i>	<i>251</i>	<i>Bâtiments militaires (autres qu'à usage de logement)</i>		
	5152121200000011125110	Equipement militaire		0
	<i>Total 251</i>			0
<i>Paragraphe</i>	<i>252</i>	<i>Ouvrages et infrastructures</i>		
	5152121200000011125210	Ouvrages et infrastructures militaires		100 000 000
	<i>Total 252</i>			100 000 000
<b>Total</b>	<b>25</b>	<b>25</b>	<b>100 000 000</b>	
<b>Total 5152121200000011125210</b>				<b>103 873 967</b>
<b>Structure</b>	<b>15212120800</b>	<b>DCIM/Cabinet</b>		
<b>Article</b>	<b>24</b>	<b>Mobilier et matériel</b>		
<i>Paragraphe</i>	<i>243</i>	<i>Matériel de transport de service et de fonction</i>		
	5152121208000011124310	Acquisitions matériel de transport		20 000 000
	<i>Total 243</i>			20 000 000
<b>Total</b>	<b>24</b>	<b>24</b>		<b>20 000 000</b>
<b>Article</b>	<b>25</b>	<b>Acquisitions d'équipements militaires</b>		
<i>Paragraphe</i>	<i>252</i>	<i>Ouvrages et infrastructures</i>		
	5152121208000011125210	Ouvrages et infrastructures militaires		20 000 000
	<i>Total 252</i>			20 000 000
<b>Total</b>	<b>25</b>	<b>25</b>		<b>20 000 000</b>
<b>Total 5152121208000011125210</b>				<b>40 000 000</b>
<b>Structure</b>	<b>15212130000</b>	<b>Etat major de l'Armée de l'air</b>		
<b>Article</b>	<b>24</b>	<b>Mobilier et matériel</b>		
<i>Paragraphe</i>	<i>241</i>	<i>Mobilier et matériel de logement et de bureau (autre qu'informatique)</i>		
	5152121300000011124113	Acquisition matériels de Bureau		3 873 967
	<i>Total 241</i>			3 873 967
<i>Paragraphe</i>	<i>242</i>	<i>Matériel informatique de bureau</i>		
	5152121300000011124210	Acquisition matériels informatiques		2 905 475
	<i>Total 242</i>			2 905 475
<b>Total</b>	<b>24</b>	<b>24</b>		<b>6 779 442</b>
<b>Article</b>	<b>25</b>	<b>Acquisitions d'équipements militaires</b>		
<i>Paragraphe</i>	<i>251</i>	<i>Bâtiments militaires (autres qu'à usage de logement)</i>		
	5152121300000011125110	Equipements militaires		0
	<i>Total 251</i>			0
<i>Paragraphe</i>	<i>252</i>	<i>Ouvrages et infrastructures</i>		
	5152121300000011125210	Ouvrages et infrastructures militaires		50 000 000
	<i>Total 252</i>			50 000 000
<b>Total</b>	<b>25</b>	<b>25</b>		<b>50 000 000</b>
<b>Total 5152121300000011125210</b>				<b>56 779 442</b>

<i>Imputation budgétaire</i>		<i>Nomenclature</i>	<i>LF 2015</i>
<b>Structure</b>	<b>15213040100</b>	<b>Direction des ressources financières</b>	
<b>Article</b>	<b>24</b>	<b>Mobilier et matériel</b>	
<i>Paragraphe</i>	<i>241</i>	<i>Mobilier et matériel de logement et de bureau (autre qu'informatique)</i>	
	5152130401000011124110	Acquisitions de matériels et mobiliers de bureau	100 000 000
	<i>Total 241</i>		<i>100 000 000</i>
<i>Paragraphe</i>	<i>242</i>	<i>Matériel informatique de bureau</i>	
	5152130401000011124210	Acquisitions matériels informatiques	50 000 000
	<i>Total 242</i>		<i>50 000 000</i>
<i>Paragraphe</i>	<i>243</i>	<i>Matériel de transport de service et de fonction</i>	
	5152130401000011124310	Acquisitions matériels de transport	30 000 000
	<i>Total 243</i>		<i>30 000 000</i>
<b>Total</b>	<b>24</b>	<b>24</b>	<b>180 000 000</b>
<b>Article</b>	<b>25</b>	<b>Acquisitions d'équipements militaires</b>	
<i>Paragraphe</i>	<i>252</i>	<i>Ouvrages et infrastructures</i>	
	5152130401000011125210	Acquisitions matériels et équipements militaires	13 500 000
	<i>Total 252</i>		<i>13 500 000</i>
<i>Paragraphe</i>	<i>253</i>	<i>Mobiliers, matériel, équipements militaires</i>	
	5152130401000011125310	Ouvrages et infrastructures militaires	10 000 000
	<i>Total 253</i>		<i>10 000 000</i>
<b>Total</b>	<b>25</b>	<b>25</b>	<b>23 500 000</b>
<b>Total</b>	<b>5152130401000011125310</b>		<b>203 500 000</b>
<b>Structure</b>	<b>15213050100</b>	<b>Direction des études stratégiques</b>	
<b>Article</b>	<b>24</b>	<b>Mobilier et matériel</b>	
<i>Paragraphe</i>	<i>241</i>	<i>Mobilier et matériel de logement et de bureau (autre qu'informatique)</i>	
	5152130501000011124110	Acquisitions de matériels et mobiliers de bureau	5 000 000
	<i>Total 241</i>		<i>5 000 000</i>
<b>Total</b>	<b>24</b>	<b>24</b>	<b>5 000 000</b>
<b>Total</b>	<b>5152130501000011124110</b>		<b>5 000 000</b>
<b>Structure</b>	<b>15213060200</b>	<b>Direction des affaires administratives et du personnel</b>	
<b>Article</b>	<b>24</b>	<b>Mobilier et matériel</b>	
<i>Paragraphe</i>	<i>242</i>	<i>Matériel informatique de bureau</i>	
	5152130602000011124210	Acquisition matériels informatiques	2 459 471
	<i>Total 242</i>		<i>2 459 471</i>
<b>Total</b>	<b>24</b>	<b>24</b>	<b>2 459 471</b>
<b>Total</b>	<b>5152130602000011124210</b>		<b>2 459 471</b>
<b>Structure</b>	<b>15213110000</b>	<b>Direction des ressources humaines</b>	
<b>Article</b>	<b>24</b>	<b>Mobilier et matériel</b>	
<i>Paragraphe</i>	<i>241</i>	<i>Mobilier et matériel de logement et de bureau (autre qu'informatique)</i>	
	5152131100000011124110	Acquisitions de matériels et mobiliers de bureau	5 000 000
	<i>Total 241</i>		<i>5 000 000</i>
<b>Total</b>	<b>24</b>	<b>24</b>	<b>5 000 000</b>
<b>Total</b>	<b>5152131100000011124110</b>		<b>5 000 000</b>
<b>Structure</b>	<b>15213140000</b>	<b>Direction des études stratégiques et de la coopération militaire</b>	
<b>Article</b>	<b>24</b>	<b>Mobilier et matériel</b>	
<i>Paragraphe</i>	<i>242</i>	<i>Matériel informatique de bureau</i>	
	5152131400000011124210	Acquisition matériels informatiques	2 459 471
	<i>Total 242</i>		<i>2 459 471</i>
<b>Total</b>	<b>24</b>	<b>24</b>	<b>2 459 471</b>
<b>Total</b>	<b>5152131400000011124210</b>		<b>2 459 471</b>



<i>Imputation budgétaire</i>		<i>Nomenclature</i>	<i>LF 2015</i>
<b>Structure</b>	<b>15213150000</b>	<b>Direction de la Gendarmerie, de la justice et du contentieux</b>	
<i>Article</i>	<b>24</b>	<i>Mobilier et matériel</i>	
<i>Paragraphe</i>	<b>242</b>	<i>Matériel informatique de bureau</i>	
	5152131500000011124210	Acquisition matériels informatiques	2 459 471
	<i>Total 242</i>		2 459 471
<b>Total</b>	<b>24 24</b>		<b>2 459 471</b>
<b>Total 5152131500000011124210</b>			<b>2 459 471</b>
<b>Structure</b>	<b>15213160000</b>	<b>Direction des relations publiques et des sports</b>	
<i>Article</i>	<b>24</b>	<i>Mobilier et matériel</i>	
<i>Paragraphe</i>	<b>241</b>	<i>Mobilier et matériel de logement et de bureau (autre qu'informatique)</i>	
	5152131600000011124111	Mobilier de bureau	1 880 101
	5152131600000011124113	Matériels de bureau	1 844 604
	<i>Total 241</i>		3 724 705
<i>Paragraphe</i>	<b>242</b>	<i>Matériel informatique de bureau</i>	
	5152131600000011124210	Acquisition matériels Informatiques	2 459 471
	<i>Total 242</i>		2 459 471
<b>Total</b>	<b>24 24</b>		<b>6 184 176</b>
<b>Total 5152131600000011124210</b>			<b>6 184 176</b>
<b>Structure</b>	<b>15213170000</b>	<b>Direction de la santé et de l'action sociale</b>	
<i>Article</i>	<b>24</b>	<i>Mobilier et matériel</i>	
<i>Paragraphe</i>	<b>241</b>	<i>Mobilier et matériel de logement et de bureau (autre qu'informatique)</i>	
	5152131700000011124111	Mobilier de bureau	1 880 101
	5152131700000011124113	Matériels de bureau	1 844 604
	<i>Total 241</i>		3 724 705
<i>Paragraphe</i>	<b>242</b>	<i>Matériel informatique de bureau</i>	
	5152131700000011124210	Acquisition matériels informatiques	2 459 471
	<i>Total 242</i>		2 459 471
<b>Total</b>	<b>24 24</b>		<b>6 184 176</b>
<b>Total 5152131700000011124210</b>			<b>6 184 176</b>
<b>Structure</b>	<b>15213180000</b>	<b>Direction des infrastructures et du matériel</b>	
<i>Article</i>	<b>21</b>	<i>Immobilisations incorporelles</i>	
<i>Paragraphe</i>	<b>211</b>	<i>Frais d'études, de recherche et de développement</i>	
	5152131800000011121110	Frais d'Etudes et de contrôle	12 297 355
	<i>Total 211</i>		12 297 355
<b>Total</b>	<b>21 21</b>		<b>12 297 355</b>
<i>Article</i>	<b>24</b>	<i>Mobilier et matériel</i>	
<i>Paragraphe</i>	<b>241</b>	<i>Mobilier et matériel de logement et de bureau (autre qu'informatique)</i>	
	5152131800000011124111	Mobilier de bureau	1 229 736
	5152131800000011124113	Matériels de bureau	1 844 604
	<i>Total 241</i>		3 074 340
<i>Paragraphe</i>	<b>242</b>	<i>Matériel informatique de bureau</i>	
	5152131800000011124210	Acquisition matériels informatiques	2 459 471
	<i>Total 242</i>		2 459 471
<b>Total</b>	<b>24 24</b>		<b>5 533 811</b>
<b>Total 5152131800000011124210</b>			<b>17 831 166</b>
<b>Structure</b>	<b>15213210100</b>	<b>EAMT/intendance</b>	
<i>Article</i>	<b>25</b>	<i>Acquisitions d'équipements militaires</i>	
<i>Paragraphe</i>	<b>241</b>	<i>Mobilier et matériel de logement et de bureau (autre qu'informatique)</i>	
	5152132101000011124113	Acquisitions matériels de bureau	13 431 042
	<i>Total 241</i>		13 431 042
<i>Paragraphe</i>	<b>252</b>	<i>Ouvrages et infrastructures</i>	
	5152132101000011125210	Ouvrages et infrastructures militaires	35 000 000
	<i>Total 252</i>		35 000 000
<b>Total</b>	<b>25 25</b>		<b>48 431 042</b>
<b>Total 5152132101000011125210</b>			<b>48 431 042</b>

<i>Imputation budgétaire</i>		<i>Nomenclature</i>	<i>LF 2015</i>
<b>Structure</b>	<b>15213210300</b>	<b>Laboratoire d'étude et d'analyse de la qualité (LEAQ)</b>	
<i>Article</i>	<b>25</b>	<i>Acquisitions d'équipements militaires</i>	
<i>Paragraphe</i>	<b>252</b>	<i>Ouvrages et infrastructures</i>	
	5152132103000011125210	Ouvrages et infrastructures militaires	15 000 000
	<i>Total 252</i>		<i>15 000 000</i>
<b>Total</b>	<b>25</b>	<b>25</b>	<b>15 000 000</b>
<b>Total 5152132103000011125210</b>			<b>15 000 000</b>
<b>Structure</b>	<b>15213210400</b>	<b>Caisse militaire d'épargne et de crédits (CMEC)</b>	
<i>Article</i>	<b>25</b>	<i>Acquisitions d'équipements militaires</i>	
<i>Paragraphe</i>	<b>252</b>	<i>Ouvrages et infrastructures</i>	
	5152132104000011125210	Ouvrages et infrastructures militaires	20 000 000
	<i>Total 252</i>		<i>20 000 000</i>
<b>Total</b>	<b>25</b>	<b>25</b>	<b>20 000 000</b>
<b>Total 5152132104000011125210</b>			<b>20 000 000</b>
<b>Structure</b>	<b>15213220000</b>	<b>Direction centrale du matériel de l'Armée de terre</b>	
<i>Article</i>	<b>24</b>	<i>Mobilier et matériel</i>	
<i>Paragraphe</i>	<b>243</b>	<i>Matériel de transport de service et de fonction</i>	
	5152132200000011124310	Acquisitions matériel de transport	20 000 000
	<i>Total 243</i>		<i>20 000 000</i>
<i>Paragraphe</i>	<b>244</b>	<i>Matériel et outillage techniques (autres que de bureau)</i>	
	5152132200000011124400	Matériels et outillages techniques	17 000 000
	<i>Total 244</i>		<i>17 000 000</i>
<b>Total</b>	<b>24</b>	<b>24</b>	<b>37 000 000</b>
<b>Total 5152132200000011124400</b>			<b>37 000 000</b>
<b>Structure</b>	<b>15213230000</b>	<b>Direction centrale du service de santé</b>	
<i>Article</i>	<b>24</b>	<i>Mobilier et matériel</i>	
<i>Paragraphe</i>	<b>241</b>	<i>Mobilier et matériel de logement et de bureau (autre qu'informatique)</i>	
	5152132300000011124110	Acquisitions matériels de bureau	20 000 000
	<i>Total 241</i>		<i>20 000 000</i>
<b>Total</b>	<b>24</b>	<b>24</b>	<b>20 000 000</b>
<b>Total 5152132300000011124110</b>			<b>20 000 000</b>
<b>Structure</b>	<b>15213240000</b>	<b>Direction des transmissions et télécommunications</b>	
<i>Article</i>	<b>24</b>	<i>Mobilier et matériel</i>	
<i>Paragraphe</i>	<b>242</b>	<i>Matériel informatique de bureau</i>	
	5152132400000011124210	Acquisition matériels informatique	20 000 000
	<i>Total 242</i>		<i>20 000 000</i>
<i>Paragraphe</i>	<b>243</b>	<i>Matériel de transport de service et de fonction</i>	
	5152132400000011124310	Acquisitions matériel de transport	20 000 000
	<i>Total 243</i>		<i>20 000 000</i>
<i>Paragraphe</i>	<b>244</b>	<i>Matériel et outillage techniques (autres que de bureau)</i>	
	5152132400000011124410	Matériels et outillages techniques	15 000 000
	<i>Total 244</i>		<i>15 000 000</i>
<b>Total</b>	<b>24</b>	<b>24</b>	<b>55 000 000</b>
<b>Total 5152132400000011124410</b>			<b>55 000 000</b>
<b>Structure</b>	<b>15213250000</b>	<b>Haut commandement de la Gendarmerie nationale</b>	
<i>Article</i>	<b>24</b>	<i>Mobilier et matériel</i>	
<i>Paragraphe</i>	<b>244</b>	<i>Matériel et outillage techniques (autres que de bureau)</i>	
	5152132500000011124410	Acquisition de matériels et outillages techniques	161 750 385
	<i>Total 244</i>		<i>161 750 385</i>
<b>Total</b>	<b>24</b>	<b>24</b>	<b>161 750 385</b>

Imputation budgétaire			Nomenclature	LF 2015	
Article	25	Acquisitions d'équipements militaires			
Paragraphe	253	Mobiliers, matériel, équipements militaires			
5152132500000011125310				Acquisition de matériels et équipements transmission	59 091 277
5152132500000011125311				Acquisition de matériels informatiques	29 545 639
5152132500000011125313				Acquisition de matériels de bureau	92 769 834
5152132500000011125390				Acquisition de matériels et équipement : parc auto	88 214 835
Total 253					269 621 585
Total	25	25			269 621 585
Total 5152132500000011125390					431 371 970
Structure	15213250100	Unité spéciale d'intervention			
Article	25	Acquisitions d'équipements militaires			
Paragraphe	253	Mobiliers, matériel, équipements militaires			
5152132501000011125390				Acquisitions de matériels et équipement	29 545 639
Total 253					29 545 639
Total	25	25			29 545 639
Total 5152132501000011125390					29 545 639
Structure	15213400000	Direction centrale du génie militaire et des infrastructures			
Article	24	Mobilier et matériel			
Paragraphe	243	Matériel de transport de service et de fonction			
5152134000000011124310				Acquisitions matériel de transports	20 000 000
Total 243					20 000 000
Total	24	24			20 000 000
Total 5152134000000011124310					20 000 000
Structure	15213460000	Ecole de formation des officiers de FAN			
Article	24	Mobilier et matériel			
Paragraphe	241	Mobilier et matériel de logement et de bureau (autre qu'informatique)			
5152134600000011124110				Acquisitions matériels de bureau	10 000 000
Total 241					10 000 000
Total	24	24			10 000 000
Total 5152134600000011124110					10 000 000
Structure	15213460000	Ecole de formation des officiers de FAN			
Article	24	Mobilier et matériel			
Paragraphe	241	Mobilier et matériel de logement et de bureau (autre qu'informatique)			
5152134600000011124110				Acquisitions matériels de bureau	10 000 000
Total 241					10 000 000
Total	24	24			10 000 000
Total 5152134600000011124110					10 000 000
Structure	15213460000	Ecole de formation des officiers de FAN			
Article	24	Mobilier et matériel			
Paragraphe	241	Mobilier et matériel de logement et de bureau (autre qu'informatique)			
5152134600000011124110				Acquisitions matériels de bureau	10 000 000
Total 241					10 000 000
Total	24	24			10 000 000
Total 5152134600000011124110					10 000 000
Structure	15213460000	Ecole de formation des officiers de FAN			
Article	24	Mobilier et matériel			
Paragraphe	241	Mobilier et matériel de logement et de bureau (autre qu'informatique)			
5152134600000011124110				Acquisitions matériels de bureau	10 000 000
Total 241					10 000 000
Total	24	24			10 000 000
Total 5152134600000011124110					10 000 000
Structure	15213460000	Ecole de formation des officiers de FAN			
Article	24	Mobilier et matériel			
Paragraphe	241	Mobilier et matériel de logement et de bureau (autre qu'informatique)			
5152134600000011124110				Acquisitions matériels de bureau	10 000 000
Total 241					10 000 000
Total	24	24			10 000 000
Total 5152134600000011124110					10 000 000
Structure	15213460000	Ecole de formation des officiers de FAN			
Article	24	Mobilier et matériel			
Paragraphe	241	Mobilier et matériel de logement et de bureau (autre qu'informatique)			
5152134600000011124110				Acquisitions matériels de bureau	10 000 000
Total 241					10 000 000
Total	24	24			10 000 000
Total 5152134600000011124110					10 000 000
Structure	15213460000	Ecole de formation des officiers de FAN			
Article	24	Mobilier et matériel			
Paragraphe	241	Mobilier et matériel de logement et de bureau (autre qu'informatique)			
5152134600000011124110				Acquisitions matériels de bureau	10 000 000
Total 241					10 000 000
Total	24	24			10 000 000
Total 5152134600000011124110					10 000 000
Structure	15213460000	Ecole de formation des officiers de FAN			
Article	24	Mobilier et matériel			
Paragraphe	241	Mobilier et matériel de logement et de bureau (autre qu'informatique)			
5152134600000011124110				Acquisitions matériels de bureau	10 000 000
Total 241					10 000 000
Total	24	24			10 000 000
Total 5152134600000011124110					10 000 000
Structure	15213460000	Ecole de formation des officiers de FAN			
Article	24	Mobilier et matériel			
Paragraphe	241	Mobilier et matériel de logement et de bureau (autre qu'informatique)			
5152134600000011124110				Acquisitions matériels de bureau	10 000 000
Total 241					10 000 000
Total	24	24			10 000 000
Total 5152134600000011124110					10 000 000
Structure	15213460000	Ecole de formation des officiers de FAN			
Article	24	Mobilier et matériel			
Paragraphe	241	Mobilier et matériel de logement et de bureau (autre qu'informatique)			
5152134600000011124110				Acquisitions matériels de bureau	10 000 000
Total 241					10 000 000
Total	24	24			10 000 000
Total 5152134600000011124110					10 000 000
Structure	15213460000	Ecole de formation des officiers de FAN			
Article	24	Mobilier et matériel			
Paragraphe	241	Mobilier et matériel de logement et de bureau (autre qu'informatique)			
5152134600000011124110				Acquisitions matériels de bureau	10 000 000
Total 241					10 000 000
Total	24	24			10 000 000
Total 5152134600000011124110					10 000 000
Structure	15213460000	Ecole de formation des officiers de FAN			
Article	24	Mobilier et matériel			
Paragraphe	241	Mobilier et matériel de logement et de bureau (autre qu'informatique)			
5152134600000011124110				Acquisitions matériels de bureau	10 000 000
Total 241					10 000 000
Total	24	24			10 000 000
Total 5152134600000011124110					10 000 000
Structure	15213460000	Ecole de formation des officiers de FAN			
Article	24	Mobilier et matériel			
Paragraphe	241	Mobilier et matériel de logement et de bureau (autre qu'informatique)			
5152134600000011124110				Acquisitions matériels de bureau	10 000 000
Total 241					10 000 000
Total	24	24			10 000 000
Total 5152134600000011124110					10 000 000
Structure	15213460000	Ecole de formation des officiers de FAN			
Article	24	Mobilier et matériel			
Paragraphe	241	Mobilier et matériel de logement et de bureau (autre qu'informatique)			
5152134600000011124110				Acquisitions matériels de bureau	10 000 000
Total 241					10 000 000
Total	24	24			10 000 000
Total 5152134600000011124110					10 000 000
Structure	15213460000	Ecole de formation des officiers de FAN			
Article	24	Mobilier et matériel			
Paragraphe	241	Mobilier et matériel de logement et de bureau (autre qu'informatique)			
5152134600000011124110				Acquisitions matériels de bureau	10 000 000
Total 241					10 000 000
Total	24	24			10 000 000
Total 5152134600000011124110					10 000 000
Structure	15213460000	Ecole de formation des officiers de FAN			
Article	24	Mobilier et matériel			
Paragraphe	241	Mobilier et matériel de logement et de bureau (autre qu'informatique)			
5152134600000011124110				Acquisitions matériels de bureau	10 000 000
Total 241					10 000 000
Total	24	24			10 000 000
Total 5152134600000011124110					10 000 000
Structure	15213460000	Ecole de formation des officiers de FAN			
Article	24	Mobilier et matériel			
Paragraphe	241	Mobilier et matériel de logement et de bureau (autre qu'informatique)			
5152134600000011124110				Acquisitions matériels de bureau	10 000 000
Total 241					10 000 000
Total	24	24			10 000 000
Total 5152134600000011124110					10 000 000
Structure	15213460000	Ecole de formation des officiers de FAN			
Article	24	Mobilier et matériel			
Paragraphe	241	Mobilier et matériel de logement et de bureau (autre qu'informatique)			
5152134600000011124110				Acquisitions matériels de bureau	10 000 000
Total 241					10 000 000
Total	24	24			10 000 000
Total 5152134600000011124110					10 000 000
Structure	15213460000	Ecole de formation des officiers de FAN			
Article	24	Mobilier et matériel			
Paragraphe	241	Mobilier et matériel de logement et de bureau (autre qu'informatique)			
5152134600000011124110				Acquisitions matériels de bureau	10 000 000
Total 241					10 000 000
Total	24	24			10 000 000
Total 5152134600000011124110					10 000 000
Structure	15213460000	Ecole de formation des officiers de FAN			
Article	24	Mobilier et matériel			
Paragraphe	241	Mobilier et matériel de logement et de bureau (autre qu'informatique)			
5152134600000011124110				Acquisitions matériels de bureau	10 000 000
Total 241					10 000 000
Total	24	24			10 000 000
Total 5152134600000011124110					10 000 000
Structure	15213460000	Ecole de formation des officiers de FAN			
Article	24	Mobilier et matériel			
Paragraphe	241	Mobilier et matériel de logement et de bureau (autre qu'informatique)			
5152134600000011124110				Acquisitions matériels de bureau	10 000 000
Total 241					10 000 000
Total	24	24			10 000 000
Total 5152134600000011124110					10 000 000
Structure	15213460000	Ecole de formation des officiers de FAN			
Article	24	Mobilier et matériel			
Paragraphe	241	Mobilier et matériel de logement et de bureau (autre qu'informatique)			
5152134600000011124110				Acquisitions matériels de bureau	10 000 000
Total 241					10 000 000
Total	24	24			10 000 000
Total 5152134600000011124110					10 000 000
Structure	15213460000	Ecole de formation des officiers de FAN			
Article	24	Mobilier et matériel			
Paragraphe	241	Mobilier et matériel de logement et de bureau (autre qu'informatique)			
5152134600000011124110				Acquisitions matériels de bureau	10 000 000
Total 241					10 000 000
Total	24	24			10 000 000
Total 5152134600000011124110					10 000 000
Structure	15213460000	Ecole de formation des officiers de FAN			
Article	24	Mobilier et matériel			
Paragraphe	241	Mobilier et matériel de logement et de bureau (autre qu'informatique)			
5152134600000011124110				Acquisitions matériels de bureau	10 000 000
Total 241					10 000 000
Total	24	24			10 000 000
Total 5152134600000011124110					10 000 000
Structure	15213460000	Ecole de formation des officiers de FAN			
Article	24	Mobilier et matériel			
Paragraphe	241	Mobilier et matériel de logement et de bureau (autre qu'informatique)			
5152134600000011124110				Acquisitions matériels de bureau	10 000 000
Total 241					10 000 000
Total	24	24			10 000 000
Total 5152134600000011124110					10 000 000
Structure	15213460000	Ecole de formation des officiers de FAN			
Article	24	Mobilier et matériel			
Paragraphe	241	Mobilier et matériel de logement et de bureau (autre qu'informatique)			
5152134600000011124110				Acquisitions matériels de bureau	10 000 000
Total 241					10 000 000
Total	24	24			10 000 000
Total 5152134600000011124110					10 000 000
Structure	15213460000	Ecole de formation des officiers de FAN			
Article	24	Mobilier et matériel			
Paragraphe	241	Mobilier et matériel de logement et de bureau (autre qu'informatique)			
5152134600000011124110				Acquisitions matériels de bureau	10 000 000
Total 241					10 000 000
Total	24	24			10 000 000
Total 5152134600000011124110					10 000 000
Structure	15213460000	Ecole de formation des officiers de FAN			
Article	24	Mobilier et matériel			
Paragraphe	241	Mobilier et matériel de logement et de bureau (autre qu'informatique)			
5152134600000011124110				Acquisitions matériels de bureau	10 000 000
Total 241					10 000 000
Total	24	24			10 000 000
Total 5152134600000011124110					10 000 000
Structure	15213460000	Ecole de formation des officiers de FAN			
Article	24	Mobilier et matériel			
Paragraphe	241	Mobilier et matériel de logement et de bureau (autre qu'informatique)			
5152134600000011124110				Acquisitions matériels de bureau	10 000 000
Total 241					10 000 000
Total	24	24			10 000 000
Total 5152134600000011124110					10 000 000
Structure	15213460000	Ecole de formation des officiers de FAN			
Article	24	Mobilier et matériel			
Paragraphe	241	Mobilier et matériel de logement et de bureau (autre qu'informatique)			
5152134600000011124110				Acquisitions matériels de bureau	10 000 000
Total 241					10 000 000
Total	24	24			10 000 000
Total 5152134600000011124110					10 000 000
Structure	15213460000	Ecole de formation des officiers de FAN			
Article	24	Mobilier et matériel			
Paragraphe	241	Mobilier et matériel de logement et de bureau (autre qu'informatique)			
5152134600000011124110				Acquisitions matériels de bureau	10 000 000
Total 241					10 000 000
Total	24	24			10 000 000
Total 5152134600000011124110					10 000 000
Structure	15213460000	Ecole de formation des officiers de FAN			
Article	24	Mobilier et matériel			
Paragraphe	241	Mobilier et matériel de logement et de bureau (autre qu'informatique)			
5152134600000011124110				Acquisitions matériels de bureau	10 000 000
Total 241					10 000 000
Total	24	24			10 000 000
Total 5152134600000011124110					10 000 000
Structure	15213460000	Ecole de formation des officiers de FAN			
Article	24	Mobilier et matériel			
Paragraphe	241	Mobilier et matériel de logement et de bureau (autre qu'informatique)			
5152134600000011124110				Acquisitions matériels de bureau	10 000 000
Total 241					10 000 000
Total	24	24			10 000 000
Total 5152134600000011124110					10 000 000
Structure	15213460000	Ecole de formation des officiers de FAN			
Article	24	Mobilier et matériel			
Paragraphe	241	Mobilier et matériel de logement et de bureau (autre qu'informatique)			
5152134600000011124110				Acquisitions matériels de bureau	10 000 000
Total 241					10 000 000
Total	24	24			10 000 000
Total 5152134600000011124110					10 000 000
Structure	15213460000	Ecole de formation des officiers de FAN			
Article	24	Mobilier et matériel			
Paragraphe	241	Mobilier et matériel de logement et de bureau (autre qu'informatique)			
5152134600000011124110				Acquisitions matériels de bureau	10 000 000
Total 241					10 000 000
Total	24	24			10 000 000
Total 5152134600000011124110					10 000 000
Structure	15213460000	Ecole de formation des officiers de FAN			
Article	24	Mobilier et matériel			
Paragraphe	241	Mobilier et matériel de logement et			

<i>Imputation budgétaire</i>		<i>Nomenclature</i>	<i>LF 2015</i>
<b>Structure</b>	<b>15222360050</b>	<b>Zone 4 (13°BIA/Tahoua)</b>	
<i>Article</i>	<b>25</b>	<i>Acquisitions d'équipements militaires</i>	
<i>Paragraphe</i>	<b>252</b>	<i>Ouvrages et infrastructures</i>	
	5152223600500011125210	Ouvrages et infrastructures militaires	20 000 000
	<i>Total 252</i>		20 000 000
<b>Total</b>	<b>25</b>	<b>25</b>	<b>20 000 000</b>
<b>Total 5152223600500011125210</b>			<b>20 000 000</b>
<b>Structure</b>	<b>15222360070</b>	<b>Zone de défense n° 3</b>	
<i>Article</i>	<b>25</b>	<i>Acquisitions d'équipements militaires</i>	
<i>Paragraphe</i>	<b>252</b>	<i>Ouvrages et infrastructures</i>	
	5152223600700011125210	Ouvrages et infrastructures militaires	20 000 000
	<i>Total 252</i>		20 000 000
<b>Total</b>	<b>25</b>	<b>25</b>	<b>20 000 000</b>
<b>Total 5152223600700011125210</b>			<b>20 000 000</b>
<b>Structure</b>	<b>15222360080</b>	<b>Zone de défense n° 1</b>	
<i>Article</i>	<b>25</b>	<i>Acquisitions d'équipements militaires</i>	
<i>Paragraphe</i>	<b>252</b>	<i>Ouvrages et infrastructures</i>	
	5152223600800011125210	Ouvrages et infrastructures militaires	20 000 000
	<i>Total 252</i>		20 000 000
<b>Total</b>	<b>25</b>	<b>25</b>	<b>20 000 000</b>
<b>Total 5152223600800011125210</b>			<b>20 000 000</b>
<b>Structure</b>	<b>15222360120</b>	<b>52<sup>ème</sup> BIA</b>	
<i>Article</i>	<b>25</b>	<i>Acquisitions d'équipements militaires</i>	
<i>Paragraphe</i>	<b>252</b>	<i>Ouvrages et infrastructures</i>	
	5152223601200011125210	Ouvrages et infrastructures militaires	20 000 000
	<i>Total 252</i>		20 000 000
<b>Total</b>	<b>25</b>	<b>25</b>	<b>20 000 000</b>
<b>Total 5152223601200011125210</b>			<b>20 000 000</b>
<b>Structure</b>	<b>15222360150</b>	<b>42<sup>ème</sup> BIA /Tahoua</b>	
<i>Article</i>	<b>25</b>	<i>Acquisitions d'équipements militaires</i>	
<i>Paragraphe</i>	<b>252</b>	<i>Ouvrages et infrastructures</i>	
	5152223601500011125210	Ouvrages et infrastructures militaires	20 000 000
	<i>Total 252</i>		20 000 000
<b>Total</b>	<b>25</b>	<b>25</b>	<b>20 000 000</b>
<b>Total 5152223601500011125210</b>			<b>20 000 000</b>
<b>Structure</b>	<b>15222360210</b>	<b>22<sup>ème</sup> BIA</b>	
<i>Article</i>	<b>25</b>	<i>Acquisitions d'équipements militaires</i>	
<i>Paragraphe</i>	<b>252</b>	<i>Ouvrages et infrastructures</i>	
	5152223602100011125210	Ouvrages et infrastructures militaires	20 000 000
	<i>Total 252</i>		20 000 000
<b>Total</b>	<b>25</b>	<b>25</b>	<b>20 000 000</b>
<b>Total 5152223602100011125210</b>			<b>20 000 000</b>
<b>Structure</b>	<b>15222360310</b>	<b>23<sup>ème</sup> BIA</b>	
<i>Article</i>	<b>25</b>	<i>Acquisitions d'équipements militaires</i>	
<i>Paragraphe</i>	<b>252</b>	<i>Ouvrages et infrastructures</i>	
	5152223603100011125210	Ouvrages et infrastructures militaires	20 000 000
	<i>Total 252</i>		20 000 000
<b>Total</b>	<b>25</b>	<b>25</b>	<b>20 000 000</b>
<b>Total 5152223603100011125210</b>			<b>20 000 000</b>

<i>Imputation budgétaire</i>		<i>Nomenclature</i>	<i>LF 2015</i>
<b>Structure</b>	<b>15222360410</b>	<b>24<sup>ème</sup> BIA</b>	
<b>Article</b>	<b>25</b>	<b>Acquisitions d'équipements militaires</b>	
5152223604100011125210		Ouvrages et infrastructures militaires	20 000 000
		<i>Total 252</i>	<i>20 000 000</i>
<b>Total</b>	<b>25</b>	<b>25</b>	<b>20 000 000</b>
<b>Total 5152223604100011125210</b>			<b>20 000 000</b>
<b>Structure</b>	<b>15222360470</b>	<b>32<sup>o</sup> BIA/Zinder</b>	
<b>Article</b>	<b>25</b>	<b>Acquisitions d'équipements militaires</b>	
<i>Paragraphe 252</i>		<i>Ouvrages et infrastructures</i>	
5152220470000011125210		Ouvrages et infrastructures militaires	20 000 000
		<i>Total 252</i>	<i>20 000 000</i>
<b>Total</b>	<b>25</b>	<b>25</b>	<b>20 000 000</b>
<b>Total 5152220470000011125210</b>			<b>20 000 000</b>
<b>Structure</b>	<b>15222369080</b>	<b>524<sup>ème</sup> CSM</b>	
<b>Article</b>	<b>25</b>	<b>Acquisitions d'équipements militaires</b>	
<i>Paragraphe 252</i>		<i>Ouvrages et infrastructures</i>	
5152223690800011125210		Ouvrages et infrastructures militaires	20 000 000
		<i>Total 252</i>	<i>20 000 000</i>
<b>Total</b>	<b>25</b>	<b>25</b>	<b>20 000 000</b>
<b>Total 5152223690800011125210</b>			<b>20 000 000</b>
<b>Structure</b>	<b>15222470000</b>	<b>Prytanée militaire de Niamey</b>	
<b>Article</b>	<b>25</b>	<b>Acquisitions d'équipements militaires</b>	
<i>Paragraphe 252</i>		<i>Ouvrages et infrastructures</i>	
5152224700000011125210		Ouvrages et infrastructures militaires	200 000 000
		<i>Total 252</i>	<i>200 000 000</i>
<b>Total</b>	<b>25</b>	<b>25</b>	<b>200 000 000</b>
<b>Total 5152224700000011125210</b>			<b>200 000 000</b>
<b>Structure</b>	<b>15222910450</b>	<b>43<sup>o</sup> BIA/ Tahoua</b>	
<b>Article</b>	<b>25</b>	<b>Acquisitions d'équipements militaires</b>	
<i>Paragraphe 252</i>		<i>Ouvrages et infrastructures</i>	
5152229104500011125210		Ouvrages et infrastructures militaires	20 000 000
		<i>Total 252</i>	<i>20 000 000</i>
<b>Total</b>	<b>25</b>	<b>25</b>	<b>20 000 000</b>
<b>Total 5152229104500011125210</b>			<b>20 000 000</b>
<b>Structure</b>	<b>15238380090</b>	<b>Attaché de défense du Niger aux Nations Unies</b>	
<b>Article</b>	<b>24</b>	<b>Mobilier et matériel</b>	
<i>Paragraphe 241</i>		<i>Mobilier et matériel de logement et de bureau (autre qu'informatique)</i>	
5152383800900011124121		Matériel et mobilier de bureau	3 402 224
		<i>Total 241</i>	<i>3 402 224</i>
<b>Total</b>	<b>24</b>	<b>24</b>	<b>3 402 224</b>
<b>Article</b>	<b>25</b>	<b>Acquisitions d'équipements militaires</b>	
<i>Paragraphe 253</i>		<i>Mobiliers, matériel, équipements militaires</i>	
5152383800900011125310		Acquisition matériels et équipements divers	9 401 000
		<i>Total 253</i>	<i>9 401 000</i>
<b>Total</b>	<b>25</b>	<b>25</b>	<b>9 401 000</b>
<b>Total 5152383800900011125310</b>			<b>12 803 224</b>

<i>Imputation budgétaire</i>		<i>Nomenclature</i>	<i>LF 2015</i>
<b>Structure</b>	<b>15238380190</b>	<b>Attaché de défense du Niger à Paris</b>	
<i>Article</i>	<b>24</b>	<b>Mobilier et matériel</b>	
<i>Paragraphe</i>	<b>241</b>	<b>Mobilier et matériel de logement et de bureau (autre qu'informatique)</b>	
	5152383801900011124122	Mobilier de logement	5 433 294
	<i>Total 241</i>		5 433 294
<b>Total</b>	<b>24</b>	<b>24</b>	<b>5 433 294</b>
<i>Article</i>	<b>25</b>	<b>Acquisitions d'équipements militaires</b>	
<i>Paragraphe</i>	<b>253</b>	<b>Mobiliers, matériel, équipements militaires</b>	
	5152383801900011125310	Acquisition matériels et équipements divers	14 000 000
	<i>Total 253</i>		14 000 000
<b>Total</b>	<b>25</b>	<b>25</b>	<b>14 000 000</b>
<b>Total 5152383801900011125310</b>			<b>19 433 294</b>
<b>Structure</b>	<b>15238380290</b>	<b>Attaché de défense du Niger à Rabat</b>	
<i>Article</i>	<b>24</b>	<b>Mobilier et matériel</b>	
<i>Paragraphe</i>	<b>241</b>	<b>Mobilier et matériel de logement et de bureau (autre qu'informatique)</b>	
	5152383802900011124121	Matériel et mobilier bureau	5 433 294
	<i>Total 241</i>		5 433 294
<b>Total</b>	<b>24</b>	<b>24</b>	<b>5 433 294</b>
<i>Article</i>	<b>25</b>	<b>Acquisitions d'équipements militaires</b>	
<i>Paragraphe</i>	<b>253</b>	<b>Mobiliers, matériel, équipements militaires</b>	
	5152383802900011125310	Acquisition matériels et équipements divers	8 500 000
	<i>Total 253</i>		8 500 000
<b>Total</b>	<b>25</b>	<b>25</b>	<b>8 500 000</b>
<b>Total 5152383802900011125310</b>			<b>13 933 294</b>
<b>Structure</b>	<b>15238380390</b>	<b>Attaché de défense du Niger à Alger</b>	
<i>Article</i>	<b>24</b>	<b>Mobilier et matériel</b>	
<i>Paragraphe</i>	<b>241</b>	<b>Mobilier et matériel de logement et de bureau (autre qu'informatique)</b>	
	5152383803900011124112	Mobilier de logement	2 000 000
	5152383803900011124121	Matériel et mobilier de bureau	5 433 294
	<i>Total 241</i>		7 433 294
<b>Total</b>	<b>24</b>	<b>24</b>	<b>7 433 294</b>
<i>Article</i>	<b>25</b>	<b>Acquisitions d'équipements militaires</b>	
<i>Paragraphe</i>	<b>253</b>	<b>Mobiliers, matériel, équipements militaires</b>	
	5152383803900011125310	Acquisition matériels et équipements divers	8 000 000
	<i>Total 253</i>		8 000 000
<b>Total</b>	<b>25</b>	<b>25</b>	<b>8 000 000</b>
<b>Total 5152383803900011125310</b>			<b>15 433 294</b>
<b>Structure</b>	<b>15238380490</b>	<b>Attaché de défense du Niger à Washington</b>	
<i>Article</i>	<b>24</b>	<b>Mobilier et matériel</b>	
<i>Paragraphe</i>	<b>241</b>	<b>Mobilier et matériel de logement et de bureau (autre qu'informatique)</b>	
	5152383804900011124121	Matériel et mobilier de bureau	2 433 294
	<i>Total 241</i>		2 433 294
<b>Total</b>	<b>24</b>	<b>24</b>	<b>2 433 294</b>
<i>Article</i>	<b>25</b>	<b>Acquisitions d'équipements militaires</b>	
<i>Paragraphe</i>	<b>253</b>	<b>Mobiliers, matériel, équipements militaires</b>	
	5152383804900011125310	Acquisition matériels et équipements divers	8 433 294
	<i>Total 253</i>		8 433 294
<b>Total</b>	<b>25</b>	<b>25</b>	<b>8 433 294</b>
<b>Total 5152383804900011125310</b>			<b>10 866 588</b>

<i>Imputation budgétaire</i>		<i>Nomenclature</i>	<i>LF 2015</i>
<b>Structure</b>	<b>15238380590</b>	<b>Attaché de défense du Niger à Tripoli</b>	
<i>Article</i>	<b>24</b>	<b>Mobilier et matériel</b>	
<i>Paragraphe</i>	<b>241</b>	<i>Mobilier et matériel de logement et de bureau (autre qu'informatique)</i>	
	5152383805900011124121	Matériel et mobilier de bureau	5 433 294
	<i>Total 241</i>		5 433 294
<b>Total</b>	<b>24</b>	<b>24</b>	<b>5 433 294</b>
<i>Article</i>	<b>25</b>	<b>Acquisitions d'équipements militaires</b>	
<i>Paragraphe</i>	<b>253</b>	<i>Mobiliers, matériel, équipements militaires</i>	
	5152383805900011125310	Acquisition matériels et équipements divers	9 000 000
	<i>Total 253</i>		9 000 000
<b>Total</b>	<b>25</b>	<b>25</b>	<b>9 000 000</b>
<b>Total 5152383805900011125310</b>			<b>14 433 294</b>
<b>Structure</b>	<b>15238380690</b>	<b>Attaché de défense du Niger au Nigéria</b>	
<i>Article</i>	<b>24</b>	<b>Mobilier et matériel</b>	
<i>Paragraphe</i>	<b>241</b>	<i>Mobilier et matériel de logement et de bureau (autre qu'informatique)</i>	
	5152383806900011124121	Matériel et mobilier de bureau	5 433 294
	<i>Total 241</i>		5 433 294
<b>Total</b>	<b>24</b>	<b>24</b>	<b>5 433 294</b>
<i>Article</i>	<b>25</b>	<b>Acquisitions d'équipements militaires</b>	
<i>Paragraphe</i>	<b>253</b>	<i>Mobiliers, matériel, équipements militaires</i>	
	5152383806900011125310	Acquisition matériels et équipements divers	8 000 000
	<i>Total 253</i>		8 000 000
<b>Total</b>	<b>25</b>	<b>25</b>	<b>8 000 000</b>
<b>Total 5152383806900011125310</b>			<b>13 433 294</b>
<b>Structure</b>	<b>15238380790</b>	<b>Attaché de défense du Niger en Chine</b>	
<i>Article</i>	<b>24</b>	<b>Mobilier et matériel</b>	
<i>Paragraphe</i>	<b>241</b>	<i>Mobilier et matériel de logement et de bureau (autre qu'informatique)</i>	
	5152383807900011124121	Acquisition matériels et mobiliers de bureau	5 433 294
	<i>Total 241</i>		5 433 294
<b>Total</b>	<b>24</b>	<b>24</b>	<b>5 433 294</b>
<i>Article</i>	<b>25</b>	<b>Acquisitions d'équipements militaires</b>	
<i>Paragraphe</i>	<b>253</b>	<i>Mobiliers, matériel, équipements militaires</i>	
	5152383807900011125310	Acquisition matériels et équipements divers	8 000 000
	<i>Total 253</i>		8 000 000
<b>Total</b>	<b>25</b>	<b>25</b>	<b>8 000 000</b>
<b>Total 5152383807900011125310</b>			<b>13 433 294</b>
<b>Structure</b>	<b>15238381090</b>	<b>Attaché de défense du Niger à Cotonou (Bénin)</b>	
<i>Article</i>	<b>24</b>	<b>Mobilier et matériel</b>	
<i>Paragraphe</i>	<b>241</b>	<i>Mobilier et matériel de logement et de bureau (autre qu'informatique)</i>	
	5152383810900011124121	Matériel et mobilier de bureau	2 000 000
	<i>Total 241</i>		2 000 000
<b>Total</b>	<b>24</b>	<b>24</b>	<b>2 000 000</b>
<i>Article</i>	<b>25</b>	<b>Acquisitions d'équipements militaires</b>	
<i>Paragraphe</i>	<b>253</b>	<i>Mobiliers, matériel, équipements militaires</i>	
	5152383810900011125310	Acquisition matériels et équipements divers	8 000 000
	<i>Total 253</i>		8 000 000
<b>Total</b>	<b>25</b>	<b>25</b>	<b>8 000 000</b>
<b>Total 5152383810900011125310</b>			<b>10 000 000</b>

<i>Imputation budgétaire</i>	<i>Nomenclature</i>		<i>LF 2015</i>
<b>Structure 15238381190</b>	<b>Attaché de défense du Niger en Allemagne</b>		
<b>Article 24</b>	<b>Mobilier et matériel</b>		
<i>Paragraphe 241</i>	<i>Mobilier et matériel de logement et de bureau (autre qu'informatique)</i>		
5152383811900011124121	Matériel et mobilier de bureau		1 433 294
<i>Total 241</i>			1 433 294
<b>Total 24 24</b>			<b>1 433 294</b>
<b>Article 25</b>	<b>Acquisitions d'équipements militaires</b>		
<i>Paragraphe 253</i>	<i>Mobiliers, matériel, équipements militaires</i>		
5152383811900011125310	Acquisition matériels et équipements divers		4 000 000
<i>Total 253</i>			4 000 000
<b>Total 25 25</b>			<b>4 000 000</b>
<b>Total 5152383811900011125310</b>			<b>5 433 294</b>
<b>Structure 15238381290</b>	<b>Attaché de défense du Niger en Italie</b>		
<b>Article 24</b>	<b>Mobilier et matériel</b>		
<i>Paragraphe 241</i>	<i>Mobilier et matériel de logement et de bureau (autre qu'informatique)</i>		
5152383812900011124121	Matériel et mobilier de bureau		5 933 294
<i>Total 241</i>			5 933 294
<b>Total 24 24</b>			<b>5 933 294</b>
<b>Article 25</b>	<b>Acquisitions d'équipements militaires</b>		
<i>Paragraphe 253</i>	<i>Mobiliers, matériel, équipements militaires</i>		
5152383812900011125310	Acquisition matériels et équipements divers		10 000 000
<i>Total 253</i>			10 000 000
<b>Total 25 25</b>			<b>10 000 000</b>
<b>Total 5152383812900011125310</b>			<b>15 933 294</b>
<b>Structure 15238381390</b>	<b>Attaché de défense du Niger au Canada</b>		
<b>Article 24</b>	<b>Mobilier et matériel</b>		
<i>Paragraphe 241</i>	<i>Mobilier et matériel de logement et de bureau (autre qu'informatique)</i>		
5152383813900011124121	Matériel et mobilier de bureau		0
<i>Total 241</i>			0
<b>Total 24 24</b>			<b>0</b>
<b>Article 25</b>	<b>Acquisitions d'équipements militaires</b>		
<i>Paragraphe 253</i>	<i>Mobiliers, matériel, équipements militaires</i>		
5152383813900011125310	Acquisition matériels et équipements divers		0
<i>Total 253</i>			0
<b>Total 25 25</b>			<b>0</b>
<b>Total 5152383813900011125310</b>			<b>0</b>
<b>Structure 15238381490</b>	<b>Attaché de défense du Niger en Côte d'Ivoire</b>		
<b>Article 24</b>	<b>Mobilier et matériel</b>		
<i>Paragraphe 241</i>	<i>Mobilier et matériel de logement et de bureau (autre qu'informatique)</i>		
5152383814900011124121	Matériel et mobilier de bureau		5 000 000
<i>Total 241</i>			5 000 000
<b>Total 24 24</b>			<b>5 000 000</b>
<b>Article 25</b>	<b>Acquisitions d'équipements militaires</b>		
<i>Paragraphe 253</i>	<i>Mobiliers, matériel, équipements militaires</i>		
5152383814900011125310	Acquisition matériels et équipements divers		4 382 200
<i>Total 253</i>			4 382 200
<b>Total 25 25</b>			<b>4 382 200</b>
<b>Total 5152383814900011125310</b>			<b>9 382 200</b>



<i>Imputation budgétaire</i>		<i>Nomenclature</i>	<i>LF 2015</i>
<b>Structure</b>	<b>15238381590</b>	<b>Attaché de défense du Niger en Belgique</b>	
<i>Article</i>	<b>24</b>	<b>Mobilier et matériel</b>	
<i>Paragraphe</i>	241	Mobilier et matériel de logement et de bureau (autre qu'informatique)	
	5152383815900011124121	Matériel et mobilier de bureau	5 000 000
	<i>Total 241</i>		5 000 000
<b>Total</b>	<b>24</b>	<b>24</b>	<b>5 000 000</b>
<i>Article</i>	<b>25</b>	<b>Acquisitions d'équipements militaires</b>	
<i>Paragraphe</i>	253	Mobiliers, matériel, équipements militaires	
	5152383815900011125310	Acquisition matériels et équipements divers	12 882 200
	<i>Total 253</i>		12 882 200
<b>Total</b>	<b>25</b>	<b>25</b>	<b>12 882 200</b>
<b>Total 5152383815900011125310</b>			<b>17 882 200</b>
<b>Structure</b>	<b>15238381690</b>	<b>Attache de défense du Niger du Niger en Inde</b>	
<i>Article</i>	<b>24</b>	<b>Mobilier et matériel</b>	
<i>Paragraphe</i>	241	Mobilier et matériel de logement et de bureau (autre qu'informatique)	
	5152383816900011124121	Matériel et mobilier de bureau	1 000 000
	<i>Total 241</i>		1 000 000
<b>Total</b>	<b>24</b>	<b>24</b>	<b>1 000 000</b>
<i>Article</i>	<b>25</b>	<b>Acquisitions d'équipements militaires</b>	
<i>Paragraphe</i>	253	Mobiliers, matériel, équipements militaires	
	5152383816900011125310	Acquisition matériels et équipements divers	11 882 200
	<i>Total 253</i>		11 882 200
<b>Total</b>	<b>25</b>	<b>25</b>	<b>11 882 200</b>
<b>Total 5152383816900011125310</b>			<b>12 882 200</b>
<b>Structure</b>	<b>15238381790</b>	<b>Attaché de défense du Niger en Turquie</b>	
<i>Article</i>	<b>24</b>	<b>Mobilier et matériel</b>	
<i>Paragraphe</i>	241	Mobilier et matériel de logement et de bureau (autre qu'informatique)	
	5152383817900011124121	Matériel et mobilier de bureau	3 000 000
	<i>Total 241</i>		3 000 000
<b>Total</b>	<b>24</b>	<b>24</b>	<b>3 000 000</b>
<i>Article</i>	<b>25</b>	<b>Acquisitions d'équipements militaires</b>	
<i>Paragraphe</i>	253	Mobiliers, matériel, équipements militaires	
	5152383817900011125310	Acquisition matériels et équipements divers	5 382 200
	<i>Total 253</i>		5 382 200
<b>Total</b>	<b>25</b>	<b>25</b>	<b>5 382 200</b>
<b>Total 5152383817900011125310</b>			<b>8 382 200</b>
<b>Structure</b>	<b>15238381890</b>	<b>Attaché de défense du Niger en Ethiopie</b>	
<i>Article</i>	<b>24</b>	<b>Mobilier et matériel</b>	
<i>Paragraphe</i>	241	Mobilier et matériel de logement et de bureau (autre qu'informatique)	
	5152383818900011124110	Matériels e mobiliers de bureau et de logement	5 433 294
	<i>Total 241</i>		5 433 294
<b>Total</b>	<b>24</b>	<b>24</b>	<b>5 433 294</b>
<i>Article</i>	<b>25</b>	<b>Acquisitions d'équipements militaires</b>	
<i>Paragraphe</i>	253	Mobiliers, matériel, équipements militaires	
	5152383818900011125310	Acquisition matériels et équipements divers	5 000 000
	<i>Total 253</i>		5 000 000
<b>Total</b>	<b>25</b>	<b>25</b>	<b>5 000 000</b>
<b>Total 5152383818900011125310</b>			<b>10 433 294</b>

<i>Imputation budgétaire</i>		<i>Nomenclature</i>	<i>LF 2015</i>
<b>Structure</b>	<b>15238381990</b>	<b>Attaché de défense du Niger en Afrique du Sud</b>	
<b>Article</b>	<b>24</b>	<b>Mobilier et matériel</b>	
<i>Paragraphe</i>	<i>241</i>	<i>Mobilier et matériel de logement et de bureau (autre qu'informatique)</i>	
	5152383819900011124110	Matériels et mobilier de bureau et de logement	5 433 294
	<i>Total 241</i>		5 433 294
<b>Total</b>	<b>24</b>	<b>24</b>	<b>5 433 294</b>
<b>Article</b>	<b>25</b>	<b>Acquisitions d'équipements militaires</b>	
<i>Paragraphe</i>	<i>253</i>	<i>Mobiliers, matériel, équipements militaires</i>	
	5152383819900011125310	Acquisition matériels et équipements divers	5 000 000
	<i>Total 253</i>		5 000 000
<b>Total</b>	<b>25</b>	<b>25</b>	<b>5 000 000</b>
<b>Total 5152383819900011125310</b>			<b>10 433 294</b>
<b>Structure</b>	<b>15238383090</b>	<b>Attaché de sécurité Gendarmerie nationale du Niger en Libye</b>	
<b>Article</b>	<b>24</b>	<b>Mobilier et matériel</b>	
<i>Paragraphe</i>	<i>241</i>	<i>Mobilier et matériel de logement et de bureau (autre qu'informatique)</i>	
	5152383830900011124121	Matériel et mobilier de bureau	2 000 000
	<i>Total 241</i>		2 000 000
<i>Paragraphe</i>	<i>253</i>	<i>Mobiliers, matériel, équipements militaires</i>	
	5152383830900011125310	Matériel et équipements divers	5 000 000
	<i>Total 253</i>		5 000 000
<b>Total</b>	<b>24</b>	<b>24</b>	<b>7 000 000</b>
<b>Total 5152383830900011125310</b>			<b>7 000 000</b>
<b>Structure</b>	<b>15238383190</b>	<b>Détaché de sécurité Gendarmerie nationale du Niger à Alger</b>	
<b>Article</b>	<b>24</b>	<b>Mobilier et matériel</b>	
<i>Paragraphe</i>	<i>241</i>	<i>Mobilier et matériel de logement et de bureau (autre qu'informatique)</i>	
	5152383831900011124121	Matériel et mobilier de bureau	2 000 000
	<i>Total 241</i>		2 000 000
<i>Paragraphe</i>	<i>253</i>	<i>Mobiliers, matériel, équipements militaires</i>	
	5152383831900011125310	Matériel et équipements divers	5 000 000
	<i>Total 253</i>		5 000 000
<b>Total</b>	<b>24</b>	<b>24</b>	<b>7 000 000</b>
<b>Total 5152383831900011125310</b>			<b>7 000 000</b>
<b>Total 15</b>			<b>52 550 821 751</b>
<b>SECTION</b>	<b>16</b>	<b>CONSEIL ECONOMIQUE, SOCIAL ET CULTUREL</b>	
<b>Structure</b>	<b>16111010000</b>	<b>Conseil économique, social et culturel</b>	
<b>Article</b>	<b>24</b>	<b>Mobilier et matériel</b>	
<i>Paragraphe</i>	<i>241</i>	<i>Mobilier et matériel de logement et de bureau (autre qu'informatique)</i>	
	5161111600000011124112	Acquisitions mobilier et matériel de bureau	2 500 000
	<i>Total 241</i>		2 500 000
<i>Paragraphe</i>	<i>242</i>	<i>Matériel informatique de bureau</i>	
	5161111600000011124210	Acquisitions matériels informatiques	2 500 000
	<i>Total 242</i>		2 500 000
<i>Paragraphe</i>	<i>244</i>	<i>Matériel et outillage techniques (autres que de bureau)</i>	
	5161111600000011124410	Acquisitions groupe électrogènes	30 138 772
	<i>Total 244</i>		30 138 772
<b>Total</b>	<b>24</b>	<b>24</b>	<b>35 138 772</b>
<b>Total 5161111600000011124410</b>			<b>35 138 772</b>
<b>Total 16</b>			<b>35 138 772</b>

<i>Imputation budgétaire</i>	<i>Nomenclature</i>		<i>LF 2015</i>
<b>SECTION 17</b>	<b>MINISTERE DE LA JUSTICE</b>		
<b>Structure 17211010000</b>	<b>Cabinet</b>		
<b>Article 24</b>	<b>Mobilier et matériel</b>		
<i>Paragraphe 241</i>	<i>Mobilier et matériel de logement et de bureau (autre qu'informatique)</i>		
5172110100000011124111	Mobilier de bureau		2 895 157
5172110100000011124112	Mobilier de logement		1 737 094
5172110100000011124113	Matériel de bureau		1 447 579
5172110100000011124114	Matériel de logement		173 710
5172110100000011124121	Réparation matériel et mobiliers de bureau		868 548
5172110100000011124122	Réparation matériel et mobiliers de logement		173 710
<i>Total 241</i>			<i>7 295 796</i>
<i>Paragraphe 242</i>	<i>Matériel informatique de bureau</i>		
5172110100000011124210	Acquisition matériel informatique		3 000 000
5172110100000011124220	Réparations matériel informatique de bureau		7 023 129
<i>Total 242</i>			<i>10 023 129</i>
<b>Total 24 24</b>			<b>17 318 925</b>
<b>Total 5172110100000011124220</b>			<b>17 318 925</b>
<b>Structure 17211020000</b>	<b>Secrétariat général</b>		
<b>Article 24</b>	<b>Mobilier et matériel</b>		
<i>Paragraphe 241</i>	<i>Mobilier et matériel de logement et de bureau (autre qu'informatique)</i>		
5172110200000011124111	Mobilier de bureau		1 447 579
5172110200000011124113	Acquisitions matériel de bureau		2 895 157
<i>Total 241</i>			<i>4 342 736</i>
<i>Paragraphe 242</i>	<i>Matériel informatique de bureau</i>		
5172110200000011124210	Acquisition matériel informatique		1 750 000
<i>Total 242</i>			<i>1 750 000</i>
<b>Total 24 24</b>			<b>6 092 736</b>
<b>Total 5172110200000011124210</b>			<b>6 092 736</b>
<b>Structure 17211030000</b>	<b>Inspection générale des services</b>		
<b>Article 24</b>	<b>Mobilier et matériel</b>		
<i>Paragraphe 241</i>	<i>Mobilier et matériel de logement et de bureau (autre qu'informatique)</i>		
5172110300000011124111	Mobilier de bureau		2 895 153
5172110300000011124113	Matériel de bureau		1 447 579
<i>Total 241</i>			<i>4 342 731</i>
<i>Paragraphe 242</i>	<i>Matériel informatique de bureau</i>		
5172110300000011124210	Acquisition matériel informatique		1 750 000
<i>Total 242</i>			<i>1 750 000</i>
<b>Total 24 24</b>			<b>6 092 731</b>
<b>Total 5172110300000011124210</b>			<b>6 092 731</b>
<b>Structure 17211030100</b>	<b>Services du contrôleur des établissements pénitentiaires</b>		
<b>Article 24</b>	<b>Mobilier et matériel</b>		
<i>Paragraphe 241</i>	<i>Mobilier et matériel de logement et de bureau (autre qu'informatique)</i>		
5172110301000011124111	Mobilier de bureau		2 895 159
5172110301000011124113	Matériel de bureau		1 447 579
<i>Total 241</i>			<i>4 342 737</i>
<i>Paragraphe 242</i>	<i>Matériel informatique de bureau</i>		
5172110301000011124210	Acquisition matériel informatique		1 750 000
<i>Total 242</i>			<i>1 750 000</i>
<b>Total 24 24</b>			<b>6 092 737</b>
<b>Total 5172110301000011124210</b>			<b>6 092 737</b>

<i>Imputation budgétaire</i>		<i>Nomenclature</i>	<i>LF 2015</i>
<b>Structure</b>	<b>17212100000</b>	<b>Direction générale de l'administration de la sécurité pénitentiaire et de la réinsertion</b>	
<i>Article</i>	<b>24</b>	<i>Mobilier et matériel</i>	
<i>Paragraphe</i>	<b>241</b>	<i>Mobilier et matériel de logement et de bureau (autre qu'informatique)</i>	
	5172121000000011124111	Mobilier de bureau	2 895 157
	5172121000000011124113	Matériel de bureau	2 895 157
	<i>Total 241</i>		5 790 314
<i>Paragraphe</i>	<b>242</b>	<i>Matériel informatique de bureau</i>	
	5172121000000011124220	Réparations matériel informatique de bureau	7 023 129
	<i>Total 242</i>		7 023 129
<b>Total</b>	<b>24</b>	<b>24</b>	<b>12 813 443</b>
<b>Total 5172121000000011124220</b>			<b>12 813 443</b>
<b>Structure</b>	<b>17212100100</b>	<b>Direction de l'administration pénitentiaire</b>	
<i>Article</i>	<b>24</b>	<i>Mobilier et matériel</i>	
<i>Paragraphe</i>	<b>241</b>	<i>Mobilier et matériel de logement et de bureau (autre qu'informatique)</i>	
	5172121001000011124111	Mobilier de bureau	2 895 157
	5172121001000011124113	Matériel de bureau	2 895 157
	<i>Total 241</i>		5 790 314
<b>Total</b>	<b>24</b>	<b>24</b>	<b>5 790 314</b>
<b>Total 5172121001000011124113</b>			<b>5 790 314</b>
<b>Structure</b>	<b>17212100200</b>	<b>Direction de la sécurité pénitentiaire</b>	
<i>Article</i>	<b>24</b>	<i>Mobilier et matériel</i>	
<i>Paragraphe</i>	<b>241</b>	<i>Mobilier et matériel de logement et de bureau (autre qu'informatique)</i>	
	5172121002000011124111	Mobilier de bureau	2 895 157
	<i>Total 241</i>		2 895 157
<b>Total</b>	<b>24</b>	<b>24</b>	<b>2 895 157</b>
<b>Total 5172121002000011124111</b>			<b>2 895 157</b>
<b>Structure</b>	<b>17212100300</b>	<b>Direction de la réinsertion</b>	
<i>Article</i>	<b>24</b>	<i>Mobilier et matériel</i>	
<i>Paragraphe</i>	<b>241</b>	<i>Mobilier et matériel de logement et de bureau (autre qu'informatique)</i>	
	5172121003000011124111	Mobilier de bureau	2 895 157
	5172121003000011124113	Matériel de bureau	2 895 157
	<i>Total 241</i>		5 790 314
<b>Total</b>	<b>24</b>	<b>24</b>	<b>5 790 314</b>
<b>Total 5172121003000011124113</b>			<b>5 790 314</b>
<b>Structure</b>	<b>17212110000</b>	<b>Direction générale des affaires judiciaires et des sceaux</b>	
<i>Article</i>	<b>24</b>	<i>Mobilier et matériel</i>	
<i>Paragraphe</i>	<b>241</b>	<i>Mobilier et matériel de logement et de bureau (autre qu'informatique)</i>	
	5172121100000011124111	Mobilier de bureau	868 548
	5172121100000011124113	Matériel de bureau	868 548
	<i>Total 241</i>		1 737 095
<i>Paragraphe</i>	<b>242</b>	<i>Matériel informatique de bureau</i>	
	5172121100000011124210	Acquisitions matériel informatique	5 790 314
	<i>Total 242</i>		5 790 314
<b>Total</b>	<b>24</b>	<b>24</b>	<b>7 527 409</b>
<b>Total 5172121100000011124210</b>			<b>5 790 314</b>
<b>Structure</b>	<b>17212110100</b>	<b>Direction des ordres professionnels et des sceaux</b>	
<i>Article</i>	<b>24</b>	<i>Mobilier et matériel</i>	
<i>Paragraphe</i>	<b>241</b>	<i>Mobilier et matériel de logement et de bureau (autre qu'informatique)</i>	
	5172121101000011124111	Mobilier de bureau	868 548
	5172121101000011124113	Matériel de bureau	868 548
	<i>Total 241</i>		1 737 095
<b>Total</b>	<b>24</b>	<b>24</b>	<b>1 737 095</b>
<b>Total 5172121101000011124113</b>			<b>1 737 095</b>

<i>Imputation budgétaire</i>		<i>Nomenclature</i>	<i>LF 2015</i>
<b>Structure</b>	<b>17212110200</b>	<b>Direction des affaires civiles, commerciales, administratives et sociales</b>	
<b>Article</b>	<b>24</b>	<b>Mobilier et matériel</b>	
<i>Paragraphe</i>	<i>241</i>	<i>Mobilier et matériel de logement et de bureau (autre qu'informatique)</i>	
	5172121102000011124111	Mobilier de bureau	868 548
	5172121102000011124113	Matériel de bureau	868 548
	<i>Total 241</i>		<i>1 737 095</i>
<b>Total</b>	<b>24</b>	<b>24</b>	<b>1 737 095</b>
<b>Total 5172121102000011124113</b>			<b>1 737 095</b>
<b>Structure</b>	<b>17212110300</b>	<b>Direction des affaires coutumières</b>	
<b>Article</b>	<b>24</b>	<b>Mobilier et matériel</b>	
<i>Paragraphe</i>	<i>241</i>	<i>Mobilier et matériel de logement et de bureau (autre qu'informatique)</i>	
	5172121103000011124111	Mobilier de bureau	868 548
	5172121103000011124113	Matériel de bureau	868 548
	<i>Total 241</i>		<i>1 737 095</i>
<b>Total</b>	<b>24</b>	<b>24</b>	<b>1 737 095</b>
<b>Total 5172121103000011124113</b>			<b>1 737 095</b>
<b>Structure</b>	<b>17212110400</b>	<b>Direction des affaires pénales et des grâces</b>	
<b>Article</b>	<b>24</b>	<b>Mobilier et matériel</b>	
<i>Paragraphe</i>	<i>241</i>	<i>Mobilier et matériel de logement et de bureau (autre qu'informatique)</i>	
	5172121104000011124111	Mobilier de bureau	868 548
	5172121104000011124113	Matériel de bureau	868 548
	<i>Total 241</i>		<i>1 737 095</i>
<b>Total</b>	<b>24</b>	<b>24</b>	<b>1 737 095</b>
<b>Total 5172121104000011124113</b>			<b>1 737 095</b>
<b>Structure</b>	<b>17212120000</b>	<b>Direction générale des droits de l'Homme, de la protection judiciaire et de l'action sociale</b>	
<b>Article</b>	<b>24</b>	<b>Mobilier et matériel</b>	
<i>Paragraphe</i>	<i>241</i>	<i>Mobilier et matériel de logement et de bureau (autre qu'informatique)</i>	
	5172121200000011124111	Mobilier de bureau	2 895 157
	5172121200000011124113	Matériel de bureau	1 447 579
	<i>Total 241</i>		<i>4 342 736</i>
<i>Paragraphe</i>	<i>242</i>	<i>Matériel informatique de bureau</i>	
	5172121200000011124210	Acquisitions matériel informatique	5 790 314
	<i>Total 242</i>		<i>5 790 314</i>
<b>Total</b>	<b>24</b>	<b>24</b>	<b>10 133 050</b>
<b>Total 5172121200000011124210</b>			<b>10 133 050</b>
<b>Structure</b>	<b>17212120100</b>	<b>Direction des droits de l'Homme</b>	
<b>Article</b>	<b>24</b>	<b>Mobilier et matériel</b>	
<i>Paragraphe</i>	<i>241</i>	<i>Mobilier et matériel de logement et de bureau (autre qu'informatique)</i>	
	5172121201000011124111	Mobilier de bureau	2 895 157
	5172121201000011124113	Matériel de bureau	1 447 579
	<i>Total 241</i>		<i>4 342 736</i>
<b>Total</b>	<b>24</b>	<b>24</b>	<b>4 342 736</b>
<b>Total 5172121201000011124113</b>			<b>4 342 736</b>
<b>Structure</b>	<b>17212120200</b>	<b>Direction de la protection judiciaire juvénile</b>	
<b>Article</b>	<b>24</b>	<b>Mobilier et matériel</b>	
<i>Paragraphe</i>	<i>241</i>	<i>Mobilier et matériel de logement et de bureau (autre qu'informatique)</i>	
	5172121202000011124111	Mobilier de bureau	2 895 157
	5172121202000011124113	Matériel de bureau	1 447 579
	<i>Total 241</i>		<i>4 342 736</i>
<b>Total</b>	<b>24</b>	<b>24</b>	<b>4 342 736</b>
<b>Total 5172121202000011124113</b>			<b>4 342 736</b>

<i>Imputation budgétaire</i>		<i>Nomenclature</i>	<i>LF 2015</i>
<b>Structure</b>	<b>17212120300</b>	<b>Direction de l'action sociale</b>	
<i>Article</i>	<b>24</b>	<b>Mobilier et matériel</b>	
<i>Paragraphe</i>	<b>241</b>	<b>Mobilier et matériel de logement et de bureau (autre qu'informatique)</b>	
	5172121203000011124111	Mobilier de bureau	2 895 157
	5172121203000011124113	Matériel de bureau	1 447 579
	<i>Total 241</i>		<b>4 342 736</b>
<b>Total</b>	<b>24</b>	<b>24</b>	<b>4 342 736</b>
<b>Total 5172121203000011124113</b>			<b>4 342 736</b>
<b>Structure</b>	<b>17213040000</b>	<b>Direction des ressources financières et du matériel</b>	
<i>Article</i>	<b>24</b>	<b>Mobilier et matériel</b>	
<i>Paragraphe</i>	<b>241</b>	<b>Mobilier et matériel de logement et de bureau (autre qu'informatique)</b>	
	5172130400000011124111	Mobilier de bureau	8 685 471
	5172130400000011124113	Matériel de bureau	5 790 314
	5172130400000011124121	Réparation matériel et mobiliers de bureau	1 447 579
	<i>Total 241</i>		<b>15 923 364</b>
<i>Paragraphe</i>	<b>242</b>	<b>Matériel informatique de bureau</b>	
	5172130400000011124210	Acquisition matériel informatique	5 790 314
	5172130400000011124220	Réparations matériel informatique de bureau	7 023 129
	<i>Total 242</i>		<b>12 813 443</b>
<b>Total</b>	<b>24</b>	<b>24</b>	<b>28 736 806</b>
<b>Total 5172130400000011124220</b>			<b>28 736 806</b>
<b>Structure</b>	<b>17213050000</b>	<b>Direction des études et de la programmation</b>	
<i>Article</i>	<b>24</b>	<b>Mobilier et matériel</b>	
<i>Paragraphe</i>	<b>241</b>	<b>Mobilier et matériel de logement et de bureau (autre qu'informatique)</b>	
	5172130500000011124111	Mobilier de bureau	868 548
	5172130500000011124113	Matériel de bureau	868 548
	<i>Total 241</i>		<b>1 737 095</b>
<b>Total</b>	<b>24</b>	<b>24</b>	<b>1 737 095</b>
<b>Total 5172130500000011124113</b>			<b>1 737 095</b>
<b>Structure</b>	<b>17213170000</b>	<b>Cour d'appel de Niamey</b>	
<i>Article</i>	<b>24</b>	<b>Mobilier et matériel</b>	
<i>Paragraphe</i>	<b>241</b>	<b>Mobilier et matériel de logement et de bureau (autre qu'informatique)</b>	
	5172131700000011124111	Acquisitions mobilier de bureau	2 895 157
	5172131700000011124113	Matériel de bureau	1 447 579
	5172131700000011124121	Réparation matériels et mobiliers de bureau	868 548
	<i>Total 241</i>		<b>5 211 283</b>
<i>Paragraphe</i>	<b>242</b>	<b>Matériel informatique de bureau</b>	
	5172131700000011124210	Acquisition matériel informatique	2 895 157
	5172131700000011124220	Réparations matériels informatiques	1 447 579
	<i>Total 242</i>		<b>4 342 736</b>
<b>Total</b>	<b>24</b>	<b>24</b>	<b>9 554 019</b>
<b>Total 5172131700000011124220</b>			<b>9 554 019</b>
<b>Structure</b>	<b>17213180000</b>	<b>Cour d'appel de Zinder</b>	
<i>Article</i>	<b>24</b>	<b>Mobilier et matériel</b>	
<i>Paragraphe</i>	<b>241</b>	<b>Mobilier et matériel de logement et de bureau (autre qu'informatique)</b>	
	5172131800000011124111	Mobilier de bureau	5 790 314
	5172131800000011124113	Matériel de bureau	2 895 157
	<i>Total 241</i>		<b>8 685 471</b>
<i>Paragraphe</i>	<b>242</b>	<b>Matériel informatique de bureau</b>	
	5172131800000011124210	Acquisition matériel informatique	2 895 157
	<i>Total 242</i>		<b>2 895 157</b>
<b>Total</b>	<b>24</b>	<b>24</b>	<b>11 580 628</b>
<b>Total 5172131800000011124210</b>			<b>11 580 628</b>

<i>Imputation budgétaire</i>		<i>Nomenclature</i>	<i>LF 2015</i>
<b>Structure</b>	<b>17213190000</b>	<b>Direction des statistiques</b>	
<b>Article</b>	<b>24</b>	<b>Mobilier et matériel</b>	
<i>Paragraphe</i>	<i>241</i>	<i>Mobilier et matériel de logement et de bureau (autre qu'informatique)</i>	
	5172131900000011124111	Mobilier de bureau	868 548
	5172131900000011124113	Matériel de bureau	868 548
	<i>Total 241</i>		<i>1 737 095</i>
<i>Paragraphe</i>	<i>242</i>	<i>Matériel informatique de bureau</i>	
	5172131900000011124210	Acquisition matériel informatique	2 895 157
	<i>Total 242</i>		<i>2 895 157</i>
<b>Total</b>	<b>24</b>	<b>24</b>	<b>4 632 252</b>
<b>Total 5172131900000011124210</b>			<b>4 632 252</b>
<b>Structure</b>	<b>17213210000</b>	<b>Direction des ressources humaines</b>	
<b>Article</b>	<b>24</b>	<b>Mobilier et matériel</b>	
<i>Paragraphe</i>	<i>241</i>	<i>Mobilier et matériel de logement et de bureau (autre qu'informatique)</i>	
	5172132100000011124111	Mobilier de bureau	868 548
	5172132100000011124113	Matériel de bureau	868 548
	<i>Total 241</i>		<i>1 737 095</i>
<i>Paragraphe</i>	<i>242</i>	<i>Matériel informatique de bureau</i>	
	5172132100000011124210	Acquisition matériel informatique	1 500 000
	<i>Total 242</i>		<i>1 500 000</i>
<b>Total</b>	<b>24</b>	<b>24</b>	<b>3 237 095</b>
<b>Total 5172132100000011124210</b>			<b>3 237 095</b>
<b>Structure</b>	<b>17213220000</b>	<b>Direction des archives, de l'information, de la documentation et des relations publiques</b>	
<b>Article</b>	<b>24</b>	<b>Mobilier et matériel</b>	
<i>Paragraphe</i>	<i>241</i>	<i>Mobilier et matériel de logement et de bureau (autre qu'informatique)</i>	
	5172132200100011124111	Mobilier de bureau	868 548
	5172132200100011124113	Matériel de bureau	868 548
	<i>Total 241</i>		<i>1 737 095</i>
<b>Total</b>	<b>24</b>	<b>24</b>	<b>1 737 095</b>
<b>Total 5172132200100011124113</b>			<b>1 737 095</b>
<b>Structure</b>	<b>17213230000</b>	<b>Direction de la législation</b>	
<b>Article</b>	<b>24</b>	<b>Mobilier et matériel</b>	
<i>Paragraphe</i>	<i>241</i>	<i>Mobilier et matériel de logement et de bureau (autre qu'informatique)</i>	
	5172132300000011124111	Mobilier de bureau	868 548
	5172132300000011124113	Matériel de bureau	868 548
	<i>Total 241</i>		<i>1 737 095</i>
<b>Total</b>	<b>24</b>	<b>24</b>	<b>1 737 095</b>
<b>Total 5172132300000011124113</b>			<b>1 737 095</b>
<b>Structure</b>	<b>17217140000</b>	<b>Secrétariat permanent du Conseil supérieur de la magistrature</b>	
<b>Article</b>	<b>24</b>	<b>Mobilier et matériel</b>	
<i>Paragraphe</i>	<i>241</i>	<i>Mobilier et matériel de logement et de bureau (autre qu'informatique)</i>	
	5172171400100011124111	Mobilier de bureau	2 067 970
	5172171400100011124113	Matériel de bureau	1 240 782
	5172171400000011124121	Réparation matériel et mobiliers de bureau	413 594
	<i>Total 241</i>		<i>3 722 345</i>
<i>Paragraphe</i>	<i>242</i>	<i>Matériel informatique de bureau</i>	
	5172171400000011124210	Acquisition matériel informatique	1 240 782
	5172171400000011124220	Réparations matériel informatique de bureau	413 594
	<i>Total 242</i>		<i>1 654 376</i>
<b>Total</b>	<b>24</b>	<b>24</b>	<b>5 376 721</b>
<b>Total 5172171400000011124220</b>			<b>5 376 721</b>



<i>Imputation budgétaire</i>		<i>Nomenclature</i>	<i>LF 2015</i>
<b>Structure</b>	<b>17222150010</b>	<b>Tribunal de grande instance d'Agadez</b>	
<b>Article</b>	<b>24</b>	<b>Mobilier et matériel</b>	
<i>Paragraphe</i>	<i>241</i>	<i>Mobilier et matériel de logement et de bureau (autre qu'informatique)</i>	
	5172221500100011124111	Mobilier de bureau	1 447 579
	5172221500100011124113	Matériel de bureau	868 548
	5172221500100011124120	Réparations matériel et mobilier de bureau	289 516
	<i>Total 241</i>		<i>2 605 642</i>
<i>Paragraphe</i>	<i>242</i>	<i>Matériel informatique de bureau</i>	
	5172221500100011124210	Acquisition matériel informatique	1 500 000
	5172221500100011124220	Réparations matériel informatique de bureau	1 053 470
	<i>Total 242</i>		<i>2 553 470</i>
<b>Total</b>	<b>24</b>	<b>24</b>	<b>5 159 112</b>
<b>Total 5172221500100011124220</b>			<b>5 159 112</b>
<b>Structure</b>	<b>17222150020</b>	<b>Tribunal de grande instance de Diffa</b>	
<b>Article</b>	<b>24</b>	<b>Mobilier et matériel</b>	
<i>Paragraphe</i>	<i>241</i>	<i>Mobilier et matériel de logement et de bureau (autre qu'informatique)</i>	
	5172221500200011124111	Mobilier de bureau	1 447 579
	5172221500200011124113	Matériel de bureau	868 548
	5172221500200011124121	Réparation matériel et mobiliers de bureau	289 516
	<i>Total 241</i>		<i>2 605 642</i>
<i>Paragraphe</i>	<i>242</i>	<i>Matériel informatique de bureau</i>	
	5172221500200011124210	Acquisition matériel informatique	1 500 000
	5172221500200011124220	Réparations matériel informatique de bureau	1 053 470
	<i>Total 242</i>		<i>2 553 470</i>
<b>Total</b>	<b>24</b>	<b>24</b>	<b>5 159 112</b>
<b>Total 5172221500200011124220</b>			<b>5 159 112</b>
<b>Structure</b>	<b>17222150030</b>	<b>Tribunal de grande instance de Dosso</b>	
<b>Article</b>	<b>24</b>	<b>Mobilier et matériel</b>	
<i>Paragraphe</i>	<i>241</i>	<i>Mobilier et matériel de logement et de bureau (autre qu'informatique)</i>	
	5172221500300011124111	Mobilier de bureau	1 737 094
	5172221500300011124113	Matériel de bureau	1 013 305
	5172221500300011124120	Réparation matériel et mobiliers de bureau	434 274
	<i>Total 241</i>		<i>3 184 673</i>
<i>Paragraphe</i>	<i>242</i>	<i>Matériel informatique de bureau</i>	
	5172221500300011124210	Acquisition matériel informatique	1 500 000
	5172221500300011124220	Réparations matériel informatique de bureau	1 404 626
	<i>Total 242</i>		<i>2 904 626</i>
<b>Total</b>	<b>24</b>	<b>24</b>	<b>6 089 298</b>
<b>Total 5172221500300011124220</b>			<b>6 089 298</b>
<b>Structure</b>	<b>17222150040</b>	<b>Tribunal de grande instance de Maradi</b>	
<b>Article</b>	<b>24</b>	<b>Mobilier et matériel</b>	
<i>Paragraphe</i>	<i>241</i>	<i>Mobilier et matériel de logement et de bureau (autre qu'informatique)</i>	
	5172221500400011124111	Mobilier de bureau	289 516
	5172221500400011124113	Matériel de bureau	1 447 579
	5172221500400011124121	Réparation matériel et mobiliers de bureau	868 548
	<i>Total 241</i>		<i>2 605 642</i>
<i>Paragraphe</i>	<i>242</i>	<i>Matériel informatique de bureau</i>	
	5172221500400011124210	Acquisition matériel informatique	3 000 000
	<i>Total 242</i>		<i>3 000 000</i>
<b>Total</b>	<b>24</b>	<b>24</b>	<b>5 605 642</b>
<b>Total 5172221500400011124210</b>			<b>5 605 642</b>



<i>Imputation budgétaire</i>		<i>Nomenclature</i>	<i>LF 2015</i>
<b>Structure</b>	<b>17222150050</b>	<b>Tribunal de grande instance de Tahoua</b>	
<b>Article</b>	<b>24</b>	<b>Mobilier et matériel</b>	
<i>Paragraphe</i>	<i>241</i>	<i>Mobilier et matériel de logement et de bureau (autre qu'informatique)</i>	
	5172221500500011124111	Mobilier de bureau	2 895 157
	5172221500500011124113	Matériel de bureau	1 447 579
	5172221500500011124121	Réparation matériel et mobiliers de bureau	868 548
	<i>Total 241</i>		<i>5 211 283</i>
<i>Paragraphe</i>	<i>242</i>	<i>Matériel informatique de bureau</i>	
	5172221500500011124210	Acquisitions matériel Informatique	3 000 000
	5172221500500011124220	Réparations matériel informatique de bureau	868 548
	<i>Total 242</i>		<i>3 868 548</i>
<b>Total</b>	<b>24</b>	<b>24</b>	<b>9 079 831</b>
<b>Total 5172221500500011124220</b>			<b>9 079 831</b>
<b>Structure</b>	<b>17222150060</b>	<b>Tribunal de grande instance de Tillabéri</b>	
<b>Article</b>	<b>24</b>	<b>Mobilier et matériel</b>	
<i>Paragraphe</i>	<i>241</i>	<i>Mobilier et matériel de logement et de bureau (autre qu'informatique)</i>	
	5172221500600011124111	Mobilier de bureau	2 895 157
	5172221500600011124113	Matériel de bureau	1 447 579
	5172221500600011124120	Réparation matériel et mobilier de bureau	868 548
	<i>Total 241</i>		<i>5 211 283</i>
<i>Paragraphe</i>	<i>242</i>	<i>Matériel informatique de bureau</i>	
	5172221500600011124210	Acquisition matériel informatique	6 500 000
	5172221500600011124220	Réparations matériel informatique de bureau	1 404 626
	<i>Total 242</i>		<i>7 904 626</i>
<b>Total</b>	<b>24</b>	<b>24</b>	<b>13 115 909</b>
<b>Total 5172221500600011124220</b>			<b>13 115 909</b>
<b>Structure</b>	<b>17222150070</b>	<b>Tribunal de grande instance de Zinder</b>	
<b>Article</b>	<b>24</b>	<b>Mobilier et matériel</b>	
<i>Paragraphe</i>	<i>241</i>	<i>Mobilier et matériel de logement et de bureau (autre qu'informatique)</i>	
	5172221500700011124111	Mobilier de bureau	2 895 157
	5172221500700011124113	Matériel de bureau	1 447 579
	5172221500700011124121	Réparation matériel et mobiliers de bureau	868 548
	<i>Total 241</i>		<i>5 211 283</i>
<i>Paragraphe</i>	<i>242</i>	<i>Matériel informatique de bureau</i>	
	5172221500700011124210	Acquisition matériel informatique	3 000 000
	5172221500700011124220	Réparations matériel informatique de bureau	1 404 626
	<i>Total 242</i>		<i>4 404 626</i>
<b>Total</b>	<b>24</b>	<b>24</b>	<b>9 615 909</b>
<b>Total 5172221500700011124220</b>			<b>9 615 909</b>
<b>Structure</b>	<b>17222150080</b>	<b>Tribunal de grande instance hors classe de la Communauté urbaine de Niamey</b>	
<b>Article</b>	<b>24</b>	<b>Mobilier et matériel</b>	
<i>Paragraphe</i>	<i>241</i>	<i>Mobilier et matériel de logement et de bureau (autre qu'informatique)</i>	
	5172221500800011124111	Mobilier de bureau	5 790 314
	5172221500800011124113	Matériel de bureau	1 447 579
	5172221500800011124121	Réparation matériel et mobiliers de bureau	868 548
	<i>Total 241</i>		<i>8 106 440</i>
<i>Paragraphe</i>	<i>242</i>	<i>Matériel informatique de bureau</i>	
	5172221500800011124210	Acquisition matériel informatique	3 000 000
	5172221500800011124220	Réparations matériel informatique de bureau	868 548
	<i>Total 242</i>		<i>3 868 548</i>
<b>Total</b>	<b>24</b>	<b>24</b>	<b>11 974 988</b>
<b>Total 5172221500800011124220</b>			<b>11 974 988</b>

<i>Imputation budgétaire</i>		<i>Nomenclature</i>	<i>LF 2015</i>
<b>Structure</b>	<b>17222151010</b>	<b>Tribunal de grande instance d'Arlit</b>	
<b>Article</b>	<b>24</b>	<b>Mobilier et matériel</b>	
<i>Paragraphe</i>	<i>241</i>	<i>Mobilier et matériel de logement et de bureau (autre qu'informatique)</i>	
	5172221510100011124111	Mobilier de bureau	579 032
	5172221510100011124113	Matériel de bureau	289 516
	<i>Total 241</i>		868 548
<i>Paragraphe</i>	<i>242</i>	<i>Matériel informatique de bureau</i>	
	5172221510100011124210	Acquisition matériel informatique	750 000
	5172221510100011124220	Réparations matériel informatique de bureau	289 516
	<i>Total 242</i>		1 039 516
<b>Total</b>	<b>24</b>	<b>24</b>	<b>1 908 064</b>
<b>Total 5172221510100011124220</b>			<b>1 908 064</b>
<b>Structure</b>	<b>17222155050</b>	<b>Tribunal de grande instance de Konni</b>	
<b>Article</b>	<b>24</b>	<b>Mobilier et matériel</b>	
<i>Paragraphe</i>	<i>241</i>	<i>Mobilier et matériel de logement et de bureau (autre qu'informatique)</i>	
	5172221550500011124111	Mobilier de bureau	579 032
	5172221550500011124113	Matériel de bureau	289 516
	<i>Total 241</i>		868 548
<i>Paragraphe</i>	<i>242</i>	<i>Matériel informatique de bureau</i>	
	5172221550500011124210	Acquisitions matériel informatique	1 250 000
	<i>Total 242</i>		1 250 000
<b>Total</b>	<b>24</b>	<b>24</b>	<b>2 118 548</b>
<b>Total 5172221550500011124210</b>			<b>2 118 548</b>
<b>Structure</b>	<b>17256011480</b>	<b>Etude et constructions maisons d'arrêt de 1500 places à Niamey</b>	
<b>Article</b>	<b>23</b>	<b>Infrastructures</b>	
<i>Paragraphe</i>	<i>231</i>	<i>Bâtiments administratifs à usage de bureau</i>	
	5172560114800011123110	FP (Trésor)	320 780 000
	<i>Total 231</i>		320 780 000
<b>Total</b>	<b>23</b>	<b>23</b>	<b>320 780 000</b>
<b>Total 5172560114800011123110</b>			<b>320 780 000</b>
<b>Structure</b>	<b>17256011490</b>	<b>Construction dix (10) juridictions</b>	
<b>Article</b>	<b>23</b>	<b>Infrastructures</b>	
<i>Paragraphe</i>	<i>231</i>	<i>Bâtiments administratifs à usage de bureau</i>	
	5172560114900011123110	FP (Trésor)	500 000 000
	<i>Total 231</i>		500 000 000
<b>Total</b>	<b>23</b>	<b>23</b>	<b>500 000 000</b>
<b>Total 5172560114900011123110</b>			<b>500 000 000</b>
<b>Structure</b>	<b>17256901280</b>	<b>Etudes et constructions maisons d'arrêt Niamey</b>	
<b>Article</b>	<b>23</b>	<b>Infrastructures</b>	
<i>Paragraphe</i>	<i>231</i>	<i>Bâtiments administratifs à usage de bureau</i>	
	5172569012800011123110	Trésor	100 000 000
	<i>Total 231</i>		100 000 000
<b>Total</b>	<b>23</b>	<b>23</b>	<b>100 000 000</b>
<b>Total 5172569012800011123110</b>			<b>100 000 000</b>
<b>Total 17</b>			<b>1 159 458 615</b>

<i>Imputation budgétaire</i>		<i>Nomenclature</i>	<i>LF 2015</i>
<b>SECTION</b>	<b>18</b>	<b>CABINET DU MEDiateUR DE LA REPUBLIQUE</b>	
<b>Structure</b>	<b>18111010000</b>	<b>Médiature de la République</b>	
<b>Article</b>	<b>24</b>	<b>Mobilier et matériel</b>	
<i>Paragraphe</i>	<i>241</i>	<i>Mobilier et matériel de logement et de bureau (autre qu'informatique)</i>	
5181110100000011124111		Acquisitions mobiliers de bureau	6 214 247
<i>Total 241</i>			6 214 247
<b>Total</b>	<b>24</b>	<b>24</b>	<b>6 214 247</b>
<b>Total 5181110100000011124111</b>			<b>6 214 247</b>
<b>Total 18</b>			<b>6 214 247</b>
<b>SECTION</b>	<b>20</b>	<b>COUR DE CASSATION</b>	
<b>Structure</b>	<b>20111010000</b>	<b>Présidence de la Cour de cassation</b>	
<b>Article</b>	<b>24</b>	<b>Mobilier et matériel</b>	
<i>Paragraphe</i>	<i>241</i>	<i>Mobilier et matériel de logement et de bureau (autre qu'informatique)</i>	
5201110100000011124111		Mobilier de bureau	4 750 000
5201110100000011124113		Acquisitions matériel de bureau	7 800 000
<i>Total 241</i>			12 550 000
<i>Paragraphe</i>	<i>242</i>	<i>Matériel informatique de bureau</i>	
5201110100000011124210		Acquisitions matériel informatique de bureau	5 616 877
<i>Total 242</i>			5 616 877
<b>Total</b>	<b>24</b>	<b>24</b>	<b>18 166 877</b>
<b>Total 5201110100000011124210</b>			<b>18 166 877</b>
<b>Total 20</b>			<b>18 166 877</b>
<b>SECTION</b>	<b>21</b>	<b>CONSEIL D'ETAT</b>	
<b>Structure</b>	<b>21111010000</b>	<b>Présidence du Conseil d'Etat</b>	
<b>Article</b>	<b>24</b>	<b>Mobilier et matériel</b>	
<i>Paragraphe</i>	<i>241</i>	<i>Mobilier et matériel de logement et de bureau (autre qu'informatique)</i>	
5211110100000011124111		Mobilier de bureau	12 500 000
5211110100000011124113		Matériel de bureau	5 000 000
<i>Total 241</i>			17 500 000
<i>Paragraphe</i>	<i>242</i>	<i>Matériel informatique de bureau</i>	
5211110100000011124210		Acquisitions matériel informatique de bureau	10 000 000
<i>Total 242</i>			10 000 000
<i>Paragraphe</i>	<i>243</i>	<i>Matériel de transport de service et de fonction</i>	
5211110100000011124310		Acquisitions matériel de transport	5 000 000
<i>Total 243</i>			5 000 000
<b>Total</b>	<b>24</b>	<b>24</b>	<b>32 500 000</b>
<b>Total 5211110100000011124310</b>			<b>32 500 000</b>
<b>Total 21</b>			<b>32 500 000</b>
<b>SECTION</b>	<b>22</b>	<b>COUR DES COMPTES</b>	
<b>Structure</b>	<b>22111010000</b>	<b>Présidence de la Cour des comptes</b>	
<b>Article</b>	<b>23</b>	<b>Infrastructures</b>	
<i>Paragraphe</i>	<i>231</i>	<i>Bâtiments administratifs à usage de bureau</i>	
5221110100000011123120		Grosses réparations bâtiments administratifs	5 000 000
<i>Total 231</i>			5 000 000
<b>Total</b>	<b>23</b>	<b>23</b>	<b>5 000 000</b>
<b>Article</b>	<b>24</b>	<b>Mobilier et matériel</b>	
<i>Paragraphe</i>	<i>241</i>	<i>Mobilier et matériel de logement et de bureau (autre qu'informatique)</i>	
5221110100000011124111		Mobilier de bureau	7 150 000
5221110100000011124112		Mobilier de logement	6 350 000
<i>Total 241</i>			13 500 000
<i>Paragraphe</i>	<i>242</i>	<i>Matériel informatique de bureau</i>	
5221110100000011124210		Acquisitions matériel informatique de bureau	10 320 000
<i>Total 242</i>			10 320 000
<i>Paragraphe</i>	<i>244</i>	<i>Matériel et outillage techniques (autres que de bureau)</i>	
5221110100000011124410		Acquisitions matériel et outillage techniques	9 050 000
<i>Total 244</i>			9 050 000
<b>Total</b>	<b>24</b>	<b>24</b>	<b>32 870 000</b>
<b>Total 5221110100000011124410</b>			<b>37 870 000</b>
<b>Total 22</b>			<b>37 870 000</b>

<i>Imputation budgétaire</i>		<i>Nomenclature</i>	<i>LF 2015</i>
<b>SECTION</b>	<b>23</b>	<b>MINISTERE DE LA COMMUNICATION ET DES RELATIONS AVEC LES INSTITUTIONS</b>	
<b>Structure</b>	<b>23211010000</b>	<b>Cabinet MCRI</b>	
<b>Article</b>	<b>21</b>	<b>Immobilisations incorporelles</b>	
<i>Paragraphe</i>	<i>219</i>	<i>Autres droits et valeurs incorporels</i>	
5232110100000011121910		Programme communication	108 000 000
5232110100000011121911		Fonds d'investissements pour le développement	3 300 000 000
5232110100000011121920		Sécurisation des centres	200 000 000
5232110100000011121990		Location répéteur ORTN/Globcast	262 000 000
<i>Total 219</i>			<i>3 870 000 000</i>
<b>Total</b>	<b>21</b>	<b>21</b>	<b>3 870 000 000</b>
<b>Article</b>	<b>23</b>	<b>Infrastructures</b>	
<i>Paragraphe</i>	<i>231</i>	<i>Bâtiments administratifs à usage de bureau</i>	
5232110100000011123120		Réhabilitation et création de radios communautaires	150 000 000
<i>Total 231</i>			<i>150 000 000</i>
<b>Total</b>	<b>23</b>	<b>23</b>	<b>150 000 000</b>
<b>Article</b>	<b>24</b>	<b>Mobilier et matériel</b>	
<i>Paragraphe</i>	<i>244</i>	<i>Matériel et outillage techniques (autres que de bureau)</i>	
5232110100000011124411		Matériel et outillage techniques ORTN	37 492 766
<i>Total 244</i>			<i>37 492 766</i>
<b>Total</b>	<b>24</b>	<b>24</b>	<b>37 492 766</b>
<b>Total 5232110100000011124411</b>			<b>4 057 492 766</b>
<b>Structure</b>	<b>23211020000</b>	<b>Secrétariat général</b>	
<b>Article</b>	<b>24</b>	<b>Mobilier et matériel</b>	
<i>Paragraphe</i>	<i>241</i>	<i>Mobilier et matériel de logement et de bureau (autre qu'informatique)</i>	
5232110200000011124111		Mobilier de bureau	1 500 000
<i>Total 241</i>			<i>1 500 000</i>
<b>Total</b>	<b>24</b>	<b>24</b>	<b>1 500 000</b>
<b>Total 5232110200000011124111</b>			<b>1 500 000</b>
<b>Structure</b>	<b>23213040000</b>	<b>Direction des ressources financières et du matériel</b>	
<b>Article</b>	<b>24</b>	<b>Mobilier et matériel</b>	
<i>Paragraphe</i>	<i>241</i>	<i>Mobilier et matériel de logement et de bureau (autre qu'informatique)</i>	
5232130400000011124111		Mobilier de bureau	500 000
5232130400000011124113		Matériel de bureau	500 000
<i>Total 241</i>			<i>1 000 000</i>
<i>Paragraphe</i>	<i>242</i>	<i>Matériel informatique de bureau</i>	
5232130400000011124210		Acquisitions matériel informatique	1 500 000
<i>Total 242</i>			<i>1 500 000</i>
<b>Total</b>	<b>24</b>	<b>24</b>	<b>2 500 000</b>
<b>Total 5232130400000011124210</b>			<b>2 500 000</b>
<b>Structure</b>	<b>23213090000</b>	<b>Direction de la législation</b>	
<b>Article</b>	<b>24</b>	<b>Mobilier et matériel</b>	
<i>Paragraphe</i>	<i>241</i>	<i>Mobilier et matériel de logement et de bureau (autre qu'informatique)</i>	
5232130900000011124111		Mobilier de bureau	1 000 000
5232130900000011124113		Matériel de bureau	400 000
<i>Total 241</i>			<i>1 400 000</i>
<i>Paragraphe</i>	<i>242</i>	<i>Matériel informatique de bureau</i>	
5232130900000011124210		Acquisitions matériel informatique	750 000
<i>Total 242</i>			<i>750 000</i>
<b>Total</b>	<b>24</b>	<b>24</b>	<b>2 150 000</b>
<b>Total 5232130900000011124210</b>			<b>2 150 000</b>

<i>Imputation budgétaire</i>		<i>Nomenclature</i>	<i>LF 2015</i>
<b>Structure</b>	<b>23213170000</b>	<b>Direction chargée des relations avec le parlement</b>	
<b>Article</b>	<b>24</b>	<b>Mobilier et matériel</b>	
<i>Paragraphe</i>	<i>241</i>	<i>Mobilier et matériel de logement et de bureau (autre qu'informatique)</i>	
5232131700000011124110		Matériels informatiques	750 000
5232131700000011124111		Mobiliers de bureau	316 102
5232131700000011124113		Matériel de bureau	800 000
<i>Total 241</i>			<i>1 866 102</i>
<b>Total</b>	<b>24</b>	<b>24</b>	<b>1 866 102</b>
<b>Total 5232131700000011124113</b>			<b>1 866 102</b>
<b>Structure</b>	<b>23213180000</b>	<b>Direction des relations avec les institutions non parlementaires</b>	
<b>Article</b>	<b>24</b>	<b>Mobilier et matériel</b>	
<i>Paragraphe</i>	<i>241</i>	<i>Mobilier et matériel de logement et de bureau (autre qu'informatique)</i>	
5232131800000011124110		Matériels informatiques	1 000 000
5232131800000011124111		Mobiliers de bureau	744 487
5232131800000011124113		Matériel de bureau	900 000
<i>Total 241</i>			<i>2 644 487</i>
<b>Total</b>	<b>24</b>	<b>24</b>	<b>2 644 487</b>
<b>Total 5232131800000011124113</b>			<b>2 644 487</b>
<b>Structure</b>	<b>23213200000</b>	<b>Direction des archives, de l'information, de la documentation et des relations publiques</b>	
<b>Article</b>	<b>24</b>	<b>Mobilier et matériel</b>	
<i>Paragraphe</i>	<i>241</i>	<i>Mobilier et matériel de logement et de bureau (autre qu'informatique)</i>	
5232132000000011124110		Matériels informatiques	455 000
5232132000000011124111		Mobiliers de bureau	350 000
5232132000000011124113		Matériel de bureau	350 000
<i>Total 241</i>			<i>1 155 000</i>
<b>Total</b>	<b>24</b>	<b>24</b>	<b>1 155 000</b>
<b>Total 5232132000000011124113</b>			<b>1 155 000</b>
<b>Structure</b>	<b>23746021300</b>	<b>Modernisation de l'équipement technique de l'ONEP</b>	
<b>Article</b>	<b>21</b>	<b>Immobilisations incorporelles</b>	
<i>Paragraphe</i>	<i>219</i>	<i>Autres droits et valeurs incorporels</i>	
5237460213000011121910		Trésor	334 000 000
<i>Total 219</i>			<i>334 000 000</i>
<b>Total</b>	<b>21</b>	<b>21</b>	<b>334 000 000</b>
<b>Total 5237460213000011121910</b>			<b>334 000 000</b>
<b>Structure</b>	<b>23746071500</b>	<b>Intranet gouvernemental</b>	
<b>Article</b>	<b>23</b>	<b>Infrastructures</b>	
<i>Paragraphe</i>	<i>231</i>	<i>Bâtiments administratifs à usage de bureau</i>	
5237460715000011123110		Trésor	100 000 000
<i>Total 231</i>			<i>100 000 000</i>
<b>Total</b>	<b>23</b>	<b>23</b>	<b>100 000 000</b>
<b>Total 5237460715000011123110</b>			<b>100 000 000</b>
<b>Structure</b>	<b>23756811540</b>	<b>Création télévision régionale Maradi</b>	
<b>Article</b>	<b>23</b>	<b>Infrastructures</b>	
<i>Paragraphe</i>	<i>232</i>	<i>Bâtiments administratifs à usage de logement (civils et militaires)</i>	
5237568115400011123210		Trésor	600 000 000
<i>Total 232</i>			<i>600 000 000</i>
<b>Total</b>	<b>23</b>	<b>23</b>	<b>600 000 000</b>
<b>Total 5237568115400011123210</b>			<b>600 000 000</b>

<i>Imputation budgétaire</i>		<i>Nomenclature</i>	<i>LF 2015</i>
<b>Structure</b>	<b>23846051400</b>	<b>Projet de réhabilitation et équipement ANP</b>	
<i>Article</i>	<i>21</i>	<i>Immobilisations incorporelles</i>	
<i>Paragraphe</i>	<i>219</i>	<i>Autres droits et valeurs incorporels</i>	
5238460514000011121910		Trésor	79 472 861
<i>Total 219</i>			<i>79 472 861</i>
<b>Total</b>	<b>21</b>	<b>21</b>	<b>79 472 861</b>
<b>Total 5238460514000011121910</b>			<b>79 472 861</b>
<b>Total 23</b>			<b>5 182 781 216</b>
<b>SECTION</b>	<b>24</b>	<b>SECRETARIAT GENERAL DU GOUVERNEMENT (SGG)</b>	
<b>Structure</b>	<b>24111020000</b>	<b>Secrétariat général du Gouvernement</b>	
<i>Article</i>	<i>21</i>	<i>Immobilisations incorporelles</i>	
<i>Paragraphe</i>	<i>219</i>	<i>Autres droits et valeurs incorporels</i>	
52411102000000111241910		Mise en place d'une imprimerie gouvernementale	300 000 000
<i>Total 219</i>			<i>300 000 000</i>
<b>Total</b>	<b>21</b>	<b>21</b>	<b>300 000 000</b>
<i>Article</i>	<i>24</i>	<i>Mobilier et matériel</i>	
<i>Paragraphe</i>	<i>241</i>	<i>Mobilier et matériel de logement et de bureau (autre qu'informatique)</i>	
5241110200000011124113		Acquisition matériel de bureau	4 217 499
<i>Total 241</i>			<i>4 217 499</i>
<i>Paragraphe</i>	<i>242</i>	<i>Matériel informatique de bureau</i>	
5241110200000011124210		Acquisition matériel informatique	4 464 332
<i>Total 242</i>			<i>4 464 332</i>
<b>Total</b>	<b>24</b>	<b>24</b>	<b>8 681 831</b>
<b>Total 5241110200000011124210</b>			<b>308 681 831</b>
<b>Structure</b>	<b>24111030000</b>	<b>Inspection générale de la gouvernance administrative</b>	
<i>Article</i>	<i>24</i>	<i>Mobilier et matériel</i>	
<i>Paragraphe</i>	<i>241</i>	<i>Mobilier et matériel de logement et de bureau (autre qu'informatique)</i>	
5241110300000011124110		Acquisitions matériel de bureau	4 000 000
<i>Total 241</i>			<i>4 000 000</i>
<i>Paragraphe</i>	<i>242</i>	<i>Matériel informatique de bureau</i>	
5241110300000011124210		Acquisitions matériel informatique	750 000
<i>Total 242</i>			<i>750 000</i>
<b>Total</b>	<b>24</b>	<b>24</b>	<b>4 750 000</b>
<b>Total 5241110300000011124210</b>			<b>4 750 000</b>
<b>Structure</b>	<b>24112300000</b>	<b>Direction générale de la législation et du contentieux</b>	
<i>Article</i>	<i>24</i>	<i>Mobilier et matériel</i>	
<i>Paragraphe</i>	<i>242</i>	<i>Matériel informatique de bureau</i>	
5241123000000011124210		Acquisitions matériel informatique	750 000
<i>Total 242</i>			<i>750 000</i>
<i>Paragraphe</i>	<i>243</i>	<i>Matériel de transport de service et de fonction</i>	
5241123000000011124310		Acquisitions matériel de bureau	1 000 000
<i>Total 243</i>			<i>1 000 000</i>
<b>Total</b>	<b>24</b>	<b>24</b>	<b>1 750 000</b>
<b>Total 5241123000000011124310</b>			<b>1 750 000</b>
<b>Structure</b>	<b>24112300100</b>	<b>Direction de la documentation et du pré-archivage</b>	
<i>Article</i>	<i>24</i>	<i>Mobilier et matériel</i>	
<i>Paragraphe</i>	<i>242</i>	<i>Matériel informatique de bureau</i>	
5241123001000011124210		Acquisitions matériel de bureau	4 000 000
<i>Total 242</i>			<i>4 000 000</i>
<b>Total</b>	<b>24</b>	<b>24</b>	<b>4 000 000</b>
<b>Total 5241123001000011124210</b>			<b>4 000 000</b>

<i>Imputation budgétaire</i>		<i>Nomenclature</i>	<i>LF 2015</i>
<b>Structure</b>	<b>24112300200</b>	<b>Direction de la législation</b>	
<i>Article</i>	<b>24</b>	<i>Mobilier et matériel</i>	
<i>Paragraphe</i>	<b>241</b>	<i>Mobilier et matériel de logement et de bureau (autre qu'informatique)</i>	
	5241123002000011124113	Acquisitions matériel de bureau	6 500 000
	<i>Total 241</i>		6 500 000
<b>Total</b>	<b>24</b>	<b>24</b>	<b>6 500 000</b>
<b>Total 5241123002000011124113</b>			<b>6 500 000</b>
<b>Structure</b>	<b>24112300300</b>	<b>Direction du contentieux de l'Etat</b>	
<i>Article</i>	<b>24</b>	<i>Mobilier et matériel</i>	
<i>Paragraphe</i>	<b>242</b>	<i>Matériel informatique de bureau</i>	
	5241123003000011124210	Acquisitions matériel de bureau	5 000 000
	<i>Total 242</i>		5 000 000
<b>Total</b>	<b>24</b>	<b>24</b>	<b>5 000 000</b>
<b>Total 5241123003000011124210</b>			<b>5 000 000</b>
<b>Structure</b>	<b>24112330000</b>	<b>Direction générale du Journal Officiel, de l'imprimerie gouvernementale, de la banque des données et des Archives nationales</b>	
<i>Article</i>	<b>24</b>	<i>Mobilier et matériel</i>	
<i>Paragraphe</i>	<b>242</b>	<i>Matériel informatique de bureau</i>	
	5241123300000011124210	Acquisitions matériel informatique	1 000 000
	<i>Total 242</i>		1 000 000
<b>Total</b>	<b>24</b>	<b>24</b>	<b>1 000 000</b>
<b>Total 5241123300000011124210</b>			<b>1 000 000</b>
<b>Structure</b>	<b>24112330100</b>	<b>Direction du Journal Officiel et de l'imprimerie gouvernementale</b>	
<i>Article</i>	<b>24</b>	<i>Mobilier et matériel</i>	
<i>Paragraphe</i>	<b>241</b>	<i>Mobilier et matériel de logement et de bureau (autre qu'informatique)</i>	
	5241123301000011124113	Acquisition matériel de bureau	4 607 779
	<i>Total 241</i>		4 607 779
<b>Total</b>	<b>24</b>	<b>24</b>	<b>4 607 779</b>
<b>Total 5241123301000011124113</b>			<b>4 607 779</b>
<b>Structure</b>	<b>24112330200</b>	<b>Direction de la banque des données juridiques et judiciaires</b>	
<i>Article</i>	<b>24</b>	<i>Mobilier et matériel</i>	
<i>Paragraphe</i>	<b>241</b>	<i>Mobilier et matériel de logement et de bureau (autre qu'informatique)</i>	
	5241133302000011124113	Acquisitions matériel de bureau	3 108 750
	<i>Total 241</i>		3 108 750
<b>Total</b>	<b>24</b>	<b>24</b>	<b>3 108 750</b>
<b>Total 5241133302000011124113</b>			<b>3 108 750</b>
<b>Structure</b>	<b>24113040000</b>	<b>Direction des ressources</b>	
<i>Article</i>	<b>24</b>	<i>Mobilier et matériel</i>	
<i>Paragraphe</i>	<b>241</b>	<i>Mobilier et matériel de logement et de bureau (autre qu'informatique)</i>	
	5241130400000011124113	Acquisition matériel de bureau	11 318 376
	<i>Total 241</i>		11 318 376
<i>Paragraphe</i>	<b>242</b>	<i>Matériel informatique de bureau</i>	
	5241130400000011124210	Acquisition matériel informatique	3 538 945
	<i>Total 242</i>		3 538 945
<b>Total</b>	<b>24</b>	<b>24</b>	<b>14 857 321</b>
<b>Total 5241130400000011124210</b>			<b>14 857 321</b>

<i>Imputation budgétaire</i>		<i>Nomenclature</i>	<i>LF 2015</i>
<b>Structure</b>	<b>24113120000</b>	<b>Direction des Archives nationales</b>	
<b>Article</b>	<b>24</b>	<b>Mobilier et matériel</b>	
<i>Paragraphe</i>	<i>242</i>	<i>Matériel informatique de bureau</i>	
5241131200000011124210		Acquisitions matériel de bureau	4 468 616
<i>Total 242</i>			<i>4 468 616</i>
<b>Total</b>	<b>24</b>	<b>24</b>	<b>4 468 616</b>
<b>Total 5241131200000011124210</b>			<b>4 468 616</b>
<b>Structure</b>	<b>24146011400</b>	<b>Imprimerie gouvernementale</b>	
<b>Article</b>	<b>23</b>	<b>Infrastructures</b>	
<i>Paragraphe</i>	<i>231</i>	<i>Bâtiments administratifs à usage de bureau</i>	
5241460114000011123110		Trésor	200 000 000
<i>Total 231</i>			<i>200 000 000</i>
<b>Total</b>	<b>23</b>	<b>23</b>	<b>200 000 000</b>
<b>Total 5241460114000011123110</b>			<b>200 000 000</b>
<b>Structure</b>	<b>24146320300</b>	<b>Laboratoire de numérisation des archives</b>	
<b>Article</b>	<b>21</b>	<b>Immobilisations incorporelles</b>	
<i>Paragraphe</i>	<i>211</i>	<i>Frais d'études, de recherche et de développement</i>	
5241463203000011121110		Trésor	100 000 000
<i>Total 211</i>			<i>100 000 000</i>
<b>Total</b>	<b>21</b>	<b>21</b>	<b>100 000 000</b>
<b>Total 5241463203000011121110</b>			<b>100 000 000</b>
<b>Total 24</b>			<b>658 724 297</b>
<b>SECTION</b>	<b>25</b>	<b>MINISTERE DE L'INTERIEUR, DE LA SECURITE PUBLIQUE, DE LA DECENTRALISATION ET DES AFFAIRES COUTUMIERES ET RELIGIEUSES</b>	
<b>Structure</b>	<b>25113970000</b>	<b>Division de lutte contre la cybercriminalité</b>	
<b>Article</b>	<b>24</b>	<b>Mobilier et matériel</b>	
<i>Paragraphe</i>	<i>243</i>	<i>Matériel de transport de service et de fonction</i>	
5251139700000011124310		Acquisition matériels de transport des autorités coutumières	1 219 830 664
<i>Total 243</i>			<i>1 219 830 664</i>
<b>Total</b>	<b>24</b>	<b>24</b>	<b>1 219 830 664</b>
<b>Total 5251139700000011124310</b>			<b>1 219 830 664</b>
<b>Structure</b>	<b>25246651500</b>	<b>Construction et équipement de l'Unité de protection civile</b>	
<b>Article</b>	<b>23</b>	<b>Infrastructures</b>	
<i>Paragraphe</i>	<i>234</i>	<i>Ouvrages et infrastructures</i>	
5252466515000011123410		Trésor	500 000 000
<i>Total 234</i>			<i>500 000 000</i>
<b>Total</b>	<b>23</b>	<b>23</b>	<b>500 000 000</b>
<b>Total 5252466515000011123410</b>			<b>500 000 000</b>
<b>Structure</b>	<b>25311010000</b>	<b>Cabinet</b>	
<b>Article</b>	<b>21</b>	<b>Immobilisations incorporelles</b>	
<i>Paragraphe</i>	<i>211</i>	<i>Frais d'études, de recherche et de développement</i>	
5253110100000011121110		Frais d'études de recherche et de développement	5 432 000
<i>Total 211</i>			<i>5 432 000</i>
<i>Paragraphe</i>	<i>219</i>	<i>Autres droits et valeurs incorporels</i>	
5253110100000011121911		Fichier électoral biométrique	9 000 000 000
5253110100000011121912		Fonds de péréquation	3 000 000 000
5253110100000011121913		Fonds d'appui à la décentralisation	5 000 000 000
<i>Total 219</i>			<i>17 000 000 000</i>
<b>Total</b>	<b>21</b>	<b>21</b>	<b>17 005 432 000</b>
<b>Article</b>	<b>23</b>	<b>Infrastructures</b>	
<i>Paragraphe</i>	<i>231</i>	<i>Bâtiments administratifs à usage de bureau</i>	
5253110100000011123120		Réhabilitation bâtiments administratifs	500 000 000
5253110100000011123121		Extension bâtiment MISP/ACR	873 000 000
5253110100000011123123		Réhabilitation Palais des autorités coutumières	300 000 000
<i>Total 231</i>			<i>1 673 000 000</i>
<b>Total</b>	<b>23</b>	<b>23</b>	<b>1 673 000 000</b>



<i>Imputation budgétaire</i>		<i>Nomenclature</i>	<i>LF 2015</i>
<b>Article</b>	<b>24</b>	<b>Mobilier et matériel</b>	
<i>Paragraphe</i>	<i>241</i>	<i>Mobilier et matériel de logement et de bureau (autre qu'informatique)</i>	
5253110100000011124110		Acquisition matériels et mobiliers de bureau	10 000 000
<i>Total 241</i>			<i>10 000 000</i>
<i>Paragraphe</i>	<i>242</i>	<i>Matériel informatique de bureau</i>	
5253110100000011124210		Acquisition matériel informatique	8 674 053
<i>Total 242</i>			<i>8 674 053</i>
<i>Paragraphe</i>	<i>243</i>	<i>Matériel de transport de service et de fonction</i>	
5253110100000011124312		Acquisitions matériels de transport SG des préfectures	600 000 000
<i>Total 243</i>			<i>600 000 000</i>
<b>Total</b>	<b>24</b>	<b>24</b>	<b>618 674 053</b>
<b>Article</b>	<b>25</b>	<b>Acquisitions d'équipements militaires</b>	
<i>Paragraphe</i>	<i>253</i>	<i>Mobiliers, matériel, équipements militaires</i>	
5253110100000011125310		Equipements Police et GNN	8 429 919 746
<i>Total 253</i>			<i>8 429 919 746</i>
<b>Total</b>	<b>25</b>	<b>25</b>	<b>8 429 919 746</b>
<b>Total 5253110100000011125310</b>			<b>27 727 025 799</b>
<b>Structure</b>	<b>25312100000</b>	<b>Direction générale de la Police nationale</b>	
<b>Article</b>	<b>24</b>	<b>Mobilier et matériel</b>	
<i>Paragraphe</i>	<i>241</i>	<i>Mobilier et matériel de logement et de bureau (autre qu'informatique)</i>	
5253121000000011124110		Acquisitions mobiliers et matériels de bureau	27 000 000
<i>Total 241</i>			<i>27 000 000</i>
<i>Paragraphe</i>	<i>242</i>	<i>Matériel informatique de bureau</i>	
5253121000000011124210		Acquisitions matériels informatiques	23 000 000
<i>Total 242</i>			<i>23 000 000</i>
<i>Paragraphe</i>	<i>243</i>	<i>Matériel de transport de service et de fonction</i>	
5253121000000011124310		Acquisitions matériels de transport	183 000 000
<i>Total 243</i>			<i>183 000 000</i>
<b>Total</b>	<b>24</b>	<b>24</b>	<b>233 000 000</b>
<b>Total 5253121000000011124310</b>			<b>233 000 000</b>
<b>Structure</b>	<b>25313120000</b>	<b>Direction générale de la protection civile</b>	
<b>Article</b>	<b>24</b>	<b>Mobilier et matériel</b>	
<i>Paragraphe</i>	<i>241</i>	<i>Mobilier et matériel de logement et de bureau (autre qu'informatique)</i>	
5253131200000011124111		Mobilier de bureau	2 716 000
<i>Total 241</i>			<i>2 716 000</i>
<i>Paragraphe</i>	<i>242</i>	<i>Matériel informatique de bureau</i>	
5253131200000011124200		Acquisitions et réparations matériel informatique	5 250 000
<i>Total 242</i>			<i>5 250 000</i>
<b>Total</b>	<b>24</b>	<b>24</b>	<b>7 966 000</b>
<b>Article</b>	<b>25</b>	<b>Acquisitions d'équipements militaires</b>	
<i>Paragraphe</i>	<i>253</i>	<i>Mobiliers, matériel, équipements militaires</i>	
5253131200000011125310		Acquisitions équipements et infrastructures	45 500 000
<i>Total 253</i>			<i>45 500 000</i>
<b>Total</b>	<b>25</b>	<b>25</b>	<b>45 500 000</b>
<b>Total 5253131200000011125310</b>			<b>53 466 000</b>
<b>Structure</b>	<b>25313120500</b>	<b>Direction des services d'aide médicaux d'urgence et de l'action sociale (DSAMU/AS)</b>	
<b>Article</b>	<b>25</b>	<b>Acquisitions d'équipements militaires</b>	
<i>Paragraphe</i>	<i>253</i>	<i>Mobiliers, matériel, équipements militaires</i>	
5253131205000011125310		Acquisitions matériels et équipements sanitaires	31 498 823
<i>Total 253</i>			<i>31 498 823</i>
<b>Total</b>	<b>25</b>	<b>25</b>	<b>31 498 823</b>
<b>Total 5253131205000011125310</b>			<b>31 498 823</b>

<i>Imputation budgétaire</i>		<i>Nomenclature</i>	<i>LF 2015</i>
<b>Structure</b>	<b>25313220000</b>	<b>Direction de l'information, des relations publiques et des sports (GNN)</b>	
<b>Article</b>	<b>21</b>	<b>Immobilisations incorporelles</b>	
<i>Paragraphe</i>	<i>219</i>	<i>Autres droits et valeurs incorporels</i>	
	5253132200000011121911	Appui aux activités sportives et culturelles	35 459 626
	<i>Total 219</i>		<i>35 459 626</i>
<b>Total</b>	<b>21</b>	<b>21</b>	<b>35 459 626</b>
<b>Article</b>	<b>25</b>	<b>Acquisitions d'équipements militaires</b>	
<i>Paragraphe</i>	<i>253</i>	<i>Mobiliers, matériel, équipements militaires</i>	
	5253132200000011125310	Equipements et installations de sports	20 027 326
	<i>Total 253</i>		<i>20 027 326</i>
<b>Total</b>	<b>25</b>	<b>25</b>	<b>20 027 326</b>
<b>Total 5253132200000011125310</b>			<b>55 486 952</b>
<b>Structure</b>	<b>25315150000</b>	<b>Haut commandement de la Garde nationale du Niger (GNN)</b>	
<b>Article</b>	<b>21</b>	<b>Immobilisations incorporelles</b>	
<i>Paragraphe</i>	<i>211</i>	<i>Frais d'études, de recherche et de développement</i>	
	5253151500000011121110	Frais d'études	16 612 834
	<i>Total 211</i>		<i>16 612 834</i>
<b>Total</b>	<b>21</b>	<b>21</b>	<b>16 612 834</b>
<b>Article</b>	<b>24</b>	<b>Mobilier et matériel</b>	
<i>Paragraphe</i>	<i>241</i>	<i>Mobilier et matériel de logement et de bureau (autre qu'informatique)</i>	
	5253151500000011124111	Mobilier de bureau	23 649 065
	5253151500000011124112	Acquisitions matériel et mobilier de logement	24 189 439
	<i>Total 241</i>		<i>47 838 503</i>
<i>Paragraphe</i>	<i>242</i>	<i>Matériel informatique de bureau</i>	
	5253151500000011124210	Acquisitions matériel informatique	16 036 231
	<i>Total 242</i>		<i>16 036 231</i>
<i>Paragraphe</i>	<i>243</i>	<i>Matériel de transport de service et de fonction</i>	
	5253151500000011124310	Acquisitions matériel de transport	125 000 000
	<i>Total 243</i>		<i>125 000 000</i>
<b>Total</b>	<b>24</b>	<b>24</b>	<b>188 874 734</b>
<b>Total 5253151500000011124310</b>			<b>205 487 568</b>
<b>Structure</b>	<b>25346151200</b>	<b>Projet de lutte contre le blanchiment des capitaux et le financement du terrorisme</b>	
<b>Article</b>	<b>21</b>	<b>Immobilisations incorporelles</b>	
<i>Paragraphe</i>	<i>219</i>	<i>Autres droits et valeurs incorporels</i>	
	5253461512000011121910	Trésor	0
	<i>Total 219</i>		<i>0</i>
<b>Total</b>	<b>21</b>	<b>21</b>	<b>0</b>
<b>Total 5253461512000011121910</b>			<b>0</b>
<b>Structure</b>	<b>25346860900</b>	<b>Programme délimitation des frontières</b>	
<b>Article</b>	<b>21</b>	<b>Immobilisations incorporelles</b>	
<i>Paragraphe</i>	<i>219</i>	<i>Autres droits et valeurs incorporels</i>	
	5253468609000011121910	Trésor	300 000 000
	<i>Total 219</i>		<i>300 000 000</i>
<b>Total</b>	<b>21</b>	<b>21</b>	<b>300 000 000</b>
<b>Total 5253468609000011121910</b>			<b>300 000 000</b>
<b>Structure</b>	<b>25346870900</b>	<b>Projet de lutte contre le terrorisme</b>	
<b>Article</b>	<b>21</b>	<b>Immobilisations incorporelles</b>	
<i>Paragraphe</i>	<i>219</i>	<i>Autres droits et valeurs incorporels</i>	
	5253468709000011121910	Trésor	300 000 000
	<i>Total 219</i>		<i>300 000 000</i>
<b>Total</b>	<b>21</b>	<b>21</b>	<b>300 000 000</b>
<b>Total 5253468709000011121910</b>			<b>300 000 000</b>

<i>Imputation budgétaire</i>		<i>Nomenclature</i>	<i>LF 2015</i>
<b>Structure</b>	<b>25356011430</b>	<b>Projet d'appui à la mise en place des entités décentralisées Dosso</b>	
<i>Article</i>	<b>21</b>	<b>Immobilisations incorporelles</b>	
<i>Paragraphe</i>	219	Autres droits et valeurs incorporels	
	5253560114303353321910	ANR (Belgique)	869 871 138
	Total 219		869 871 138
<b>Total</b>	<b>21</b>	<b>21</b>	<b>869 871 138</b>
<b>Total 5253560114303353321910</b>			<b>869 871 138</b>
<b>Structure</b>	<b>25856211010</b>	<b>Prog. appui décentralisation et dévelop. local région d'Agadez</b>	
<i>Article</i>	<b>21</b>	<b>Immobilisations incorporelles</b>	
<i>Paragraphe</i>	219	Autres droits et valeurs incorporels	
	5258562110101133321910	ANR (FED)	2 525 434 450
	Total 219		2 525 434 450
<b>Total</b>	<b>21</b>	<b>21</b>	<b>2 525 434 450</b>
<b>Total 5258562110101133321910</b>			<b>2 525 434 450</b>
<b>Total 25</b>			<b>34 021 101 394</b>
<b>SECTION</b>	<b>27</b>	<b>MINISTERE DE LA CULTURE, DES ARTS ET DES LOISIRS</b>	
<b>Structure</b>	<b>27511010000</b>	<b>Cab/MC/AL</b>	
<i>Article</i>	<b>24</b>	<b>Mobilier et matériel</b>	
<i>Paragraphe</i>	244	Matériel et outillage techniques (autres que de bureau)	
	5275110100000011124410	Acquisitions matériel outillages techniques (Palais de congrès)	200 000 000
	Total 244		200 000 000
<b>Total</b>	<b>24</b>	<b>24</b>	<b>200 000 000</b>
<b>Total 5275110100000011124410</b>			<b>200 000 000</b>
<b>Structure</b>	<b>27511020000</b>	<b>Secrétariat général</b>	
<i>Article</i>	<b>24</b>	<b>Mobilier et matériel</b>	
<i>Paragraphe</i>	241	Mobilier et matériel de logement et de bureau (autre qu'informatique)	
	5275110200000011124111	Mobiliers de bureau	3 662 490
	Total 241		3 662 490
<i>Paragraphe</i>	242	Matériel informatique de bureau	
	5275110200000011124210	Acquisition matériel informatique	2 458 864
	Total 242		2 458 864
<b>Total</b>	<b>24</b>	<b>24</b>	<b>6 121 354</b>
<b>Total 5275110200000011124210</b>			<b>6 121 354</b>
<b>Structure</b>	<b>27513040000</b>	<b>Direction des ressources financières et du matériel</b>	
<i>Article</i>	<b>24</b>	<b>Mobilier et matériel</b>	
<i>Paragraphe</i>	242	Matériel informatique de bureau	
	5275130400000011124200	Acquisition matériels informatiques	2 200 164
	Total 242		2 200 164
<b>Total</b>	<b>24</b>	<b>24</b>	<b>2 200 164</b>
<b>Total 5275130400000011124200</b>			<b>2 200 164</b>
<b>Structure</b>	<b>27513050000</b>	<b>Direction des études et de la programmation</b>	
<i>Article</i>	<b>24</b>	<b>Mobilier et matériel</b>	
<i>Paragraphe</i>	242	Matériel informatique de bureau	
	5275130500000011124210	Acquisitions matériels informatiques	3 980 906
	Total 242		3 980 906
<i>Paragraphe</i>	244	Matériel et outillage techniques (autres que de bureau)	
	5275130500000011124410	Acquisitions matériels et outillages techniques	986 350
	Total 244		986 350
<b>Total</b>	<b>24</b>	<b>24</b>	<b>4 967 256</b>
<b>Total 5275130500000011124410</b>			<b>4 967 256</b>

<i>Imputation budgétaire</i>		<i>Nomenclature</i>	<i>LF 2015</i>
<b>Structure</b>	<b>27746011500</b>	<b>Programme amélioration des conditions du développement culturel</b>	
<b>Article</b>	<b>21</b>	<b>Immobilisations incorporelles</b>	
<i>Paragraphe</i>	<i>219</i>	<i>Autres droits et valeurs incorporels</i>	
5277460115000011121910		Trésor	250 000 000
<i>Total 219</i>			<i>250 000 000</i>
<b>Total</b>	<b>21</b>	<b>21</b>	<b>250 000 000</b>
<b>Total 5277460115000011121910</b>			<b>250 000 000</b>
<b>Structure</b>	<b>27746031500</b>	<b>Programme valorisation du patrimoine culturel du Niger</b>	
<b>Article</b>	<b>21</b>	<b>Immobilisations incorporelles</b>	
<i>Paragraphe</i>	<i>219</i>	<i>Autres droits et valeurs incorporels</i>	
5277460315000011121910		Trésor	200 000 000
<i>Total 219</i>			<i>200 000 000</i>
<b>Total</b>	<b>21</b>	<b>21</b>	<b>200 000 000</b>
<b>Total 5277460315000011121910</b>			<b>200 000 000</b>
<b>Structure</b>	<b>27746051500</b>	<b>Création centres de formation</b>	
<b>Article</b>	<b>21</b>	<b>Immobilisations incorporelles</b>	
<i>Paragraphe</i>	<i>219</i>	<i>Autres droits et valeurs incorporels</i>	
5277460515000011121910		Trésor	528 000 000
<i>Total 219</i>			<i>528 000 000</i>
<b>Total</b>	<b>21</b>	<b>21</b>	<b>528 000 000</b>
<b>Total 5277460515000011121910</b>			<b>528 000 000</b>
<b>Total 27</b>			<b>1 191 288 774</b>
<b>SECTION</b>	<b>32</b>	<b>HAUTE AUTORITE A LA CONSOLIDATION DE LA PAIX (HACP)</b>	
<b>Structure</b>	<b>32113040000</b>	<b>Département des affaires administratives et financières</b>	
<b>Article</b>	<b>24</b>	<b>Mobilier et matériel</b>	
<i>Paragraphe</i>	<i>241</i>	<i>Mobilier et matériel de logement et de bureau (autre qu'informatique)</i>	
5321130400000011124110		Acquisitions mobiliers et matériels de bureau	20 500 000
5321130400000011124190		Equipements services et bureaux annexes	10 384 326
<i>Total 241</i>			<i>30 884 326</i>
<i>Paragraphe</i>	<i>242</i>	<i>Matériel informatique de bureau</i>	
5321130400000011124210		Acquisitions matériels informatiques	8 250 000
<i>Total 242</i>			<i>8 250 000</i>
<b>Total</b>	<b>24</b>	<b>24</b>	<b>39 134 326</b>
<b>Total 5321130400000011124210</b>			<b>39 134 326</b>
<b>Structure</b>	<b>32346461300</b>	<b>Appui à la réduction des risques d'insécurité et d'instabilité dans les régions Nord Ouest - Sud -Est</b>	
<b>Article</b>	<b>21</b>	<b>Immobilisations incorporelles</b>	
<i>Paragraphe</i>	<i>219</i>	<i>Autres droits et valeurs incorporels</i>	
5323464613001133321910		ANR (FED)	3 985 000 000
<i>Total 219</i>			<i>3 985 000 000</i>
<b>Total</b>	<b>21</b>	<b>21</b>	<b>3 985 000 000</b>
<b>Total 5323464613001133321910</b>			<b>3 985 000 000</b>
<b>Total 32</b>			<b>4 024 134 326</b>

<i>Imputation budgétaire</i>		<i>Nomenclature</i>	<i>LF 2015</i>
<b>SECTION</b>	<b>33</b>	<b>HAUTE AUTORITE AL'INITIATIVE 3N</b>	
<b>Structure</b>	<b>33111010000</b>	<b>Cabinet</b>	
<b>Article</b>	<b>24</b>	<b>Mobilier et matériel</b>	
<i>Paragraphe</i>	<i>241</i>	<i>Mobilier et matériel de logement et de bureau (autre qu'informatique)</i>	
5331110100000011124110		Acquisition mobilier de bureau	1 050 000
5331110100000011124113		Acquisition matériel de bureau	1 680 000
<i>Total 241</i>			<i>2 730 000</i>
<i>Paragraphe</i>	<i>242</i>	<i>Matériel informatique de bureau</i>	
5331110100000011124210		Acquisitions matériel informatique	1 050 000
<i>Total 242</i>			<i>1 050 000</i>
<b>Total</b>	<b>24</b>	<b>24</b>	<b>3 780 000</b>
<b>Total 5331110100000011124210</b>			<b>3 780 000</b>
<b>Structure</b>	<b>33111020000</b>	<b>Secrétariat général</b>	
<b>Article</b>	<b>21</b>	<b>Immobilisations incorporelles</b>	
<i>Paragraphe</i>	<i>211</i>	<i>Frais d'études, de recherche et de développement</i>	
5331110200000011121110		Frais d'études	64 000 000
<i>Total 211</i>			<i>64 000 000</i>
<b>Total</b>	<b>21</b>	<b>21</b>	<b>64 000 000</b>
<b>Article</b>	<b>24</b>	<b>Mobilier et matériel</b>	
<i>Paragraphe</i>	<i>241</i>	<i>Mobilier et matériel de logement et de bureau (autre qu'informatique)</i>	
5331110200000011124110		Acquisition matériel de bureau	2 100 000
<i>Total 241</i>			<i>2 100 000</i>
<i>Paragraphe</i>	<i>242</i>	<i>Matériel informatique de bureau</i>	
5331110200000011124210		Acquisition matériel informatique	1 050 000
<i>Total 242</i>			<i>1 050 000</i>
<b>Total</b>	<b>24</b>	<b>24</b>	<b>3 150 000</b>
<b>Total 5331110200000011124210</b>			<b>67 150 000</b>
<b>Structure</b>	<b>33113040000</b>	<b>Département des affaires administratives et financières</b>	
<b>Article</b>	<b>24</b>	<b>Mobilier et matériel</b>	
<i>Paragraphe</i>	<i>241</i>	<i>Mobilier et matériel de logement et de bureau (autre qu'informatique)</i>	
53311130400000011124110		Acquisition mobilier de bureau	1 400 000
53311130400000011124113		Acquisition matériel de bureau	2 100 000
<i>Total 241</i>			<i>3 500 000</i>
<i>Paragraphe</i>	<i>242</i>	<i>Matériel informatique de bureau</i>	
53311130400000011124210		Acquisitions matériel informatiques	3 500 000
<i>Total 242</i>			<i>3 500 000</i>
<i>Paragraphe</i>	<i>244</i>	<i>Matériel et outillage techniques (autres que de bureau)</i>	
53311130400000011124410		Matériels et outillage techniques	10 500 000
<i>Total 244</i>			<i>10 500 000</i>
<b>Total</b>	<b>24</b>	<b>24</b>	<b>17 500 000</b>
<b>Total 5331130400000011124410</b>			<b>17 500 000</b>
<b>Structure</b>	<b>33146011500</b>	<b>Projet d'appui à la mise en œuvre du programme faim zéro de l'I3N</b>	
<b>Article</b>	<b>21</b>	<b>Immobilisations incorporelles</b>	
<i>Paragraphe</i>	<i>219</i>	<i>Autres droits et valeurs incorporels</i>	
5331460115001113321910		ANR (FAO)	166 302 000
<i>Total 219</i>			<i>166 302 000</i>
<b>Total</b>	<b>21</b>	<b>21</b>	<b>166 302 000</b>
<b>Total 5331460115001113321910</b>			<b>166 302 000</b>

<i>Imputation budgétaire</i>		<i>Nomenclature</i>	<i>LF 2015</i>
<b>Structure</b>	<b>33146021500</b>	<b>Programme de promotion de l'emploi et de la croissance économique dans l'agriculture PACEA 2014-2019</b>	
<i>Article</i>	<i>21</i>	<i>Immobilisations incorporelles</i>	
<i>Paragraphe</i>	<i>219</i>	<i>Autres droits et valeurs incorporels</i>	
5331460215003373321910		ANR (Danemark)	1 478 771 930
<i>Total 219</i>			<i>1 478 771 930</i>
<b>Total</b>	<b>21</b>	<b>21</b>	<b>1 478 771 930</b>
<b>Total 5331460215003373321910</b>			<b>1 478 771 930</b>
<b>Structure</b>	<b>33146031500</b>	<b>Projet d'appui a la mise en œuvre du plan d'accélération de l'I3N pour la sécurité alimentaire et le développement agricole</b>	
<i>Article</i>	<i>21</i>	<i>Immobilisations incorporelles</i>	
<i>Paragraphe</i>	<i>219</i>	<i>Autres droits et valeurs incorporels</i>	
5331460315001011121910		Trésor	1 445 260 000
<i>Total 219</i>			<i>1 445 260 000</i>
<b>Total</b>	<b>21</b>	<b>21</b>	<b>1 445 260 000</b>
<b>Total 5331460315001011121910</b>			<b>1 445 260 000</b>
<b>Structure</b>	<b>33146041500</b>	<b>Renforcement de la résilience pour la réduction de l'insécurité alimentaire</b>	
<i>Article</i>	<i>21</i>	<i>Immobilisations incorporelles</i>	
<i>Paragraphe</i>	<i>219</i>	<i>Autres droits et valeurs incorporels</i>	
5331460415000014121910		Trésor	100 000 000
5331460415001064221910		Emprunt (BID)	1 797 000 000
<i>Total 219</i>			<i>1 897 000 000</i>
<b>Total</b>	<b>21</b>	<b>21</b>	<b>1 897 000 000</b>
<b>Total 5331460415001064221910</b>			<b>1 897 000 000</b>
<b>Structure</b>	<b>33846011400</b>	<b>Appui au démarrage de l'approche programme dans le secteur du développement rural</b>	
<i>Article</i>	<i>21</i>	<i>Immobilisations incorporelles</i>	
<i>Paragraphe</i>	<i>219</i>	<i>Autres droits et valeurs incorporels</i>	
5338460114001133321910		ANR (FED)	616 080 599
<i>Total 219</i>			<i>616 080 599</i>
<b>Total</b>	<b>21</b>	<b>21</b>	<b>616 080 599</b>
<b>Total 5338460114001133321910</b>			<b>616 080 599</b>
<b>Total 33</b>			<b>5 691 844 529</b>
<b>SECTION</b>	<b>34</b>	<b>MINISTERE DES ENSEIGNEMENTS SECONDAIRES</b>	
<b>Structure</b>	<b>34411010000</b>	<b>Cabinet/MES</b>	
<i>Article</i>	<i>23</i>	<i>Infrastructures</i>	
<i>Paragraphe</i>	<i>231</i>	<i>Bâtiments administratifs à usage de bureau</i>	
5344110100000011123120		Réhabilitation bâtiments établissements scolaires	147 519 198
5344110100000011123121		Réhabilitation bâtiments Inspections	73 759 599
5344110100000011123122		Réhabilitation bâtiments DREMS	24 586 533
<i>Total 231</i>			<i>245 865 330</i>
<i>Paragraphe</i>	<i>234</i>	<i>Ouvrages et infrastructures</i>	
5344110100000011123410		Equipements structures centrales et déconcentrées	74 855 503
<i>Total 234</i>			<i>74 855 503</i>
<b>Total</b>	<b>23</b>	<b>23</b>	<b>320 720 833</b>
<i>Article</i>	<i>24</i>	<i>Mobilier et matériel</i>	
<i>Paragraphe</i>	<i>243</i>	<i>Matériel de transport de service et de fonction</i>	
5344110100000011124310		Acquisitions matériel de transport	332 722 981
<i>Total 243</i>			<i>332 722 981</i>
<b>Total</b>	<b>24</b>	<b>24</b>	<b>332 722 981</b>
<b>Total 5344110100000011124310</b>			<b>653 443 814</b>

<i>Imputation budgétaire</i>		<i>Nomenclature</i>	<i>LF 2015</i>
<b>Structure</b>	<b>34412130100</b>	<b>Direction des ressources financières et du matériel</b>	
<b>Article</b>	<b>21</b>	<b>Immobilisations incorporelles</b>	
<i>Paragraphe</i>	<i>211</i>	<i>Frais d'études, de recherche et de développement</i>	
	5344121301000011121110	Frais d'études et de recherche	11 408 337
	<i>Total 211</i>		<i>11 408 337</i>
<b>Total</b>	<b>21</b>	<b>21</b>	<b>11 408 337</b>
<b>Article</b>	<b>24</b>	<b>Mobilier et matériel</b>	
<i>Paragraphe</i>	<i>244</i>	<i>Matériel et outillage techniques (autres que de bureau)</i>	
	5344121301000011124410	Acquisition matériels de laboratoires	40 173 066
	<i>Total 244</i>		<i>40 173 066</i>
<b>Total</b>	<b>24</b>	<b>24</b>	<b>40 173 066</b>
<b>Total 5344121301000011124410</b>			<b>51 581 403</b>
<b>Structure</b>	<b>34413000000</b>	<b>Directions centrales</b>	
<b>Article</b>	<b>21</b>	<b>Immobilisations incorporelles</b>	
<i>Paragraphe</i>	<i>219</i>	<i>Autres droits et valeurs incorporels</i>	
	5344130000000011121911	Développement de l'enseignement scientifique et technologique	300 724 162
	5344130000000011121912	Etude, et audits	39 338 453
	5344130000000011121913	Développement des curricula et innovations pédagogiques	60 676 906
	5344130000000011121914	Appui à la scolarité des filles	19 669 226
	5344130000000011121915	Appui à l'évaluation des acquis scolaires	40 186 079
	<i>Total 219</i>		<i>460 594 826</i>
<b>Total</b>	<b>21</b>	<b>21</b>	<b>460 594 826</b>
<b>Total 5344130000000011121915</b>			<b>460 594 826</b>
<b>Structure</b>	<b>34446071200</b>	<b>Construction et équipements des lycées</b>	
<b>Article</b>	<b>23</b>	<b>Infrastructures</b>	
<i>Paragraphe</i>	<i>231</i>	<i>Bâtiments administratifs à usage de bureau</i>	
	5344460712000011123110	Trésor	907 000 000
	<i>Total 231</i>		<i>907 000 000</i>
<b>Total</b>	<b>23</b>	<b>23</b>	<b>907 000 000</b>
<b>Total 5344460712000011123110</b>			<b>907 000 000</b>
<b>Structure</b>	<b>34446111400</b>	<b>Projet de construction des établissements d'enseignements</b>	
<b>Article</b>	<b>23</b>	<b>Infrastructures</b>	
<i>Paragraphe</i>	<i>231</i>	<i>Bâtiments administratifs à usage de bureau</i>	
	5344461114003453323110	ANR (Japon/JICA)	1 915 630 000
	<i>Total 231</i>		<i>1 915 630 000</i>
<b>Total</b>	<b>23</b>	<b>23</b>	<b>1 915 630 000</b>
<b>Total 5344461114003453323110</b>			<b>1 915 630 000</b>
<b>Structure</b>	<b>34466011400</b>	<b>Projet d'appui à l'enseignement moyen franco-arabe</b>	
<b>Article</b>	<b>21</b>	<b>Immobilisations incorporelles</b>	
<i>Paragraphe</i>	<i>219</i>	<i>Autres droits et valeurs incorporels</i>	
	5344460114000011121910	Trésor	150 000 000
	<i>Total 219</i>		<i>150 000 000</i>
<b>Total</b>	<b>21</b>	<b>21</b>	<b>150 000 000</b>
<b>Total 5344460114000011121910</b>			<b>150 000 000</b>
<b>Structure</b>	<b>34466031500</b>	<b>Programme construction et équipement des infrastructures du secondaire</b>	
<b>Article</b>	<b>21</b>	<b>Immobilisations incorporelles</b>	
<i>Paragraphe</i>	<i>219</i>	<i>Autres droits et valeurs incorporels</i>	
	5344660315000011121910	Trésor	8 947 785 000
	<i>Total 219</i>		<i>8 947 785 000</i>
<b>Total</b>	<b>21</b>	<b>21</b>	<b>8 947 785 000</b>
<b>Total 5344660315000011121910</b>			<b>8 947 785 000</b>
<b>Total 34</b>			<b>13 086 035 043</b>

<i>Imputation budgétaire</i>	<i>Nomenclature</i>		<i>LF 2015</i>
<b>SECTION 40</b>	<b>MINISTERE DE L'EMPLOI, DU TRAVAIL ET DE LA SECURITE SOCIALE</b>		
<b>Structure 40312100000</b>	<b>Direction générale du travail</b>		
<b>Article 23</b>	<b>Infrastructures</b>		
<i>Paragraphe 231</i>	<i>Bâtiments administratifs à usage de bureau</i>		
5403121000000011123120	Réhabilitation bâtiments		3 679 886
<i>Total 231</i>			3 679 886
<b>Total 23</b>	<b>23</b>		<b>3 679 886</b>
<b>Article 24</b>	<b>Mobilier et matériel</b>		
<i>Paragraphe 241</i>	<i>Mobilier et matériel de logement et de bureau (autre qu'informatique)</i>		
5403121000000011124111	Mobiliers et matériels de bureau		15 839 943
<i>Total 241</i>			15 839 943
<b>Total 24</b>	<b>24</b>		<b>15 839 943</b>
<b>Total 5403121000000011124111</b>			<b>19 519 829</b>
<b>Structure 40313040000</b>	<b>Direction des ressources financières et du matériel</b>		
<b>Article 24</b>	<b>Mobilier et matériel</b>		
<i>Paragraphe 242</i>	<i>Matériel informatique de bureau</i>		
5403130400000011124210	Acquisitions matériel informatique		14 000 000
<i>Total 242</i>			14 000 000
<b>Total 24</b>	<b>24</b>		<b>14 000 000</b>
<b>Total 5403130400000011124210</b>			<b>14 000 000</b>
<b>Structure 40346011400</b>	<b>Programme d'emploi des travaux d'intérêt public dans les communes</b>		
<b>Article 21</b>	<b>Immobilisations incorporelles</b>		
<i>Paragraphe 211</i>	<i>Frais d'études, de recherche et de développement</i>		
5403460114000011121110	Trésor		450 000 000
<i>Total 211</i>			450 000 000
<b>Total 21</b>	<b>21</b>		<b>450 000 000</b>
<b>Total 5403460114000011121110</b>			<b>450 000 000</b>
<b>Structure 40412140000</b>	<b>Direction de l'insertion professionnelle des jeunes</b>		
<b>Article 21</b>	<b>Immobilisations incorporelles</b>		
<i>Paragraphe 219</i>	<i>Autres droits et valeurs incorporels</i>		
5404121400000011121911	Fonds d'appui à la création de la micro entreprises des jeunes		100 000 000
<i>Total 219</i>			100 000 000
<b>Total 21</b>	<b>21</b>		<b>100 000 000</b>
<b>Article 24</b>	<b>Mobilier et matériel</b>		
<i>Paragraphe 242</i>	<i>Matériel informatique de bureau</i>		
5404121400000011124210	Acquisition matériels informatiques		1 610 629
<i>Total 242</i>			1 610 629
<b>Total 24</b>	<b>24</b>		<b>1 610 629</b>
<b>Total 5404121400000011124210</b>			<b>101 610 629</b>
<b>Structure 40412140100</b>	<b>Direction de la promotion de l'emploi</b>		
<b>Article 21</b>	<b>Immobilisations incorporelles</b>		
<i>Paragraphe 219</i>	<i>Autres droits et valeurs incorporels</i>		
5404121401000011121910	Fonds d'études et de suivi des activités de promotion d'emploi et d'insertion professionnelle		34 513 468
5404121401000011121911	Organisation du salon de l'emploi et des métiers		68 183 077
<i>Total 219</i>			102 696 545
<b>Total 21</b>	<b>21</b>		<b>102 696 545</b>
<b>Total 5404121401000011121911</b>			<b>102 696 545</b>



<i>Imputation budgétaire</i>		<i>Nomenclature</i>	<i>LF 2015</i>
<b>Structure</b>	<b>40546011500</b>	<b>Appui au démarrage de l'Agence de régulation des mutuelles de santé</b>	
<i>Article</i>	<i>21</i>	<i>Immobilisations incorporelles</i>	
<i>Paragraphe</i>	<i>219</i>	<i>Autres droits et valeurs incorporels</i>	
	5405460115001093321910	ANR (UEMOA)	20 000 000
	<i>Total 219</i>		20 000 000
<b>Total</b>	<b>21</b>	<b>21</b>	<b>20 000 000</b>
<b>Total 5405460115001093321910</b>			<b>20 000 000</b>
<b>Total 40</b>			<b>707 827 003</b>
<b>SECTION</b>	<b>41</b>	<b>MINISTERE DE LA FONCTION PUBLIQUE ET DE LA REFORME ADMINISTRATIVE</b>	
<b>Structure</b>	<b>41312100000</b>	<b>Direction générale du travail</b>	
<i>Article</i>	<i>24</i>	<i>Mobilier et matériel</i>	
<i>Paragraphe</i>	<i>241</i>	<i>Mobilier et matériel de logement et de bureau (autre qu'informatique)</i>	
	5413121000000011124111	Mobiliers et matériels de bureau	20 000 000
	<i>Total 241</i>		20 000 000
<b>Total</b>	<b>24</b>	<b>24</b>	<b>20 000 000</b>
<b>Total 5413121000000011124111</b>			<b>20 000 000</b>
<b>Structure</b>	<b>41312110400</b>	<b>Direction de l'informatique</b>	
<i>Article</i>	<i>24</i>	<i>Mobilier et matériel</i>	
<i>Paragraphe</i>	<i>242</i>	<i>Matériel informatique de bureau</i>	
	5413121104000011124220	Grosses réparation matériel informatique de bureau	1 839 943
	<i>Total 242</i>		1 839 943
<b>Total</b>	<b>24</b>	<b>24</b>	<b>1 839 943</b>
<b>Total 5413121104000011124220</b>			<b>1 839 943</b>
<b>Structure</b>	<b>41312120000</b>	<b>Direction générale de la fonction publique</b>	
<i>Article</i>	<i>23</i>	<i>Infrastructures</i>	
<i>Paragraphe</i>	<i>234</i>	<i>Ouvrages et infrastructures</i>	
	5413121200000011123410	Equipements et infrastructures	300 000 000
	<i>Total 234</i>		300 000 000
<b>Total</b>	<b>23</b>	<b>23</b>	<b>300 000 000</b>
<b>Total 5413121200000011123410</b>			<b>300 000 000</b>
<b>Structure</b>	<b>41313040000</b>	<b>Direction des ressources financières et du matériel</b>	
<i>Article</i>	<i>24</i>	<i>Mobilier et matériel</i>	
<i>Paragraphe</i>	<i>242</i>	<i>Matériel informatique de bureau</i>	
	5413130400000011124210	Acquisitions matériel informatique	24 000 000
	<i>Total 242</i>		24 000 000
<b>Total</b>	<b>24</b>	<b>24</b>	<b>24 000 000</b>
<b>Total 5413130400000011124210</b>			<b>24 000 000</b>
<b>Structure</b>	<b>41346011400</b>	<b>Programme de modernisation de la fonction publique</b>	
<i>Article</i>	<i>21</i>	<i>Immobilisations incorporelles</i>	
<i>Paragraphe</i>	<i>219</i>	<i>Autres droits et valeurs incorporels</i>	
	5413460114000011121910	Trésor	290 000 000
	<i>Total 219</i>		290 000 000
<b>Total</b>	<b>21</b>	<b>21</b>	<b>290 000 000</b>
<b>Total 5413460114000011121910</b>			<b>290 000 000</b>
<b>Total 41</b>			<b>635 839 943</b>

<i>Imputation budgétaire</i>		<i>Nomenclature</i>	<i>LF 2015</i>
<b>SECTION</b>	<b>47</b>	<b>MINISTERE DES FINANCES</b>	
<b>Structure</b>	<b>47311010000</b>	<b>Cabinet/MF</b>	
<b>Article</b>	<b>24</b>	<b>Mobilier et matériel</b>	
<i>Paragraphe</i>	<i>241</i>	<i>Mobilier et matériel de logement et de bureau (autre qu'informatique)</i>	
	5473110100000011124111	Mobilier de bureau	6 418 873
	5473110100000011124112	Construction hôtel des finances	2 500 000 000
	<i>Total 241</i>		<i>2 506 418 873</i>
<i>Paragraphe</i>	<i>242</i>	<i>Matériel informatique de bureau</i>	
	5473110100000011124210	Acquisition matériels informatiques	8 825 951
	<i>Total 242</i>		<i>8 825 951</i>
<i>Paragraphe</i>	<i>244</i>	<i>Matériel et outillage techniques (autres que de bureau)</i>	
	5473110100000011124410	Matériel et outillage techniques	11 233 028
	5473110100000011124411	Equipements du personnel	38 513 238
	<i>Total 244</i>		<i>49 746 266</i>
<b>Total</b>	<b>24</b>	<b>24</b>	<b>2 564 991 090</b>
<b>Total</b>	<b>5473110100000011124411</b>		<b>2 564 991 090</b>
<b>Structure</b>	<b>47311030000</b>	<b>Direction générale de l'inspection des finances</b>	
<b>Article</b>	<b>24</b>	<b>Mobilier et matériel</b>	
<i>Paragraphe</i>	<i>241</i>	<i>Mobilier et matériel de logement et de bureau (autre qu'informatique)</i>	
	5473110300000011124111	Mobilier de bureau	2 111 345
	<i>Total 241</i>		<i>2 111 345</i>
<i>Paragraphe</i>	<i>242</i>	<i>Matériel informatique de bureau</i>	
	5473110300000011124210	Acquisition matériels informatiques	5 000 000
	<i>Total 242</i>		<i>5 000 000</i>
<i>Paragraphe</i>	<i>244</i>	<i>Matériel et outillage techniques (autres que de bureau)</i>	
	5473110300000011124410	Matériel et outillage techniques	6 334 036
	<i>Total 244</i>		<i>6 334 036</i>
<b>Total</b>	<b>24</b>	<b>24</b>	<b>13 445 381</b>
<b>Total</b>	<b>5473110300000011124410</b>		<b>13 445 381</b>
<b>Structure</b>	<b>47312040000</b>	<b>Inspection générale des services</b>	
<b>Article</b>	<b>24</b>	<b>Mobilier et matériel</b>	
<i>Paragraphe</i>	<i>241</i>	<i>Mobilier et matériel de logement et de bureau (autre qu'informatique)</i>	
	5473120400000011124111	Acquisitions mobiliers de bureau	3 750 000
	<i>Total 241</i>		<i>3 750 000</i>
<i>Paragraphe</i>	<i>242</i>	<i>Matériel informatique de bureau</i>	
	5473120400000011124210	Acquisition matériels informatiques	3 750 000
	<i>Total 242</i>		<i>3 750 000</i>
<i>Paragraphe</i>	<i>244</i>	<i>Matériel et outillage techniques (autres que de bureau)</i>	
	5473120400000011124410	Acquisition matériels et outillages techniques	5 000 000
	<i>Total 244</i>		<i>5 000 000</i>
<b>Total</b>	<b>24</b>	<b>24</b>	<b>12 500 000</b>
<b>Total</b>	<b>5473120400000011124410</b>		<b>12 500 000</b>
<b>Structure</b>	<b>47312060000</b>	<b>Direction générale des ressources et des moyens généraux</b>	
<b>Article</b>	<b>24</b>	<b>Mobilier et matériel</b>	
<i>Paragraphe</i>	<i>241</i>	<i>Mobilier et matériel de logement et de bureau (autre qu'informatique)</i>	
	5473120600000011124111	Acquisitions mobiliers de bureau	2 500 000
	<i>Total 241</i>		<i>2 500 000</i>
<i>Paragraphe</i>	<i>242</i>	<i>Matériel informatique de bureau</i>	
	5473120600000011124210	Acquisition matériels informatiques	3 750 000
	<i>Total 242</i>		<i>3 750 000</i>
<i>Paragraphe</i>	<i>244</i>	<i>Matériel et outillage techniques (autres que de bureau)</i>	
	5473120600000011124410	Acquisition matériels et outillages techniques	7 500 000
	<i>Total 244</i>		<i>7 500 000</i>
<b>Total</b>	<b>24</b>	<b>24</b>	<b>13 750 000</b>
<b>Total</b>	<b>5473120600000011124410</b>		<b>13 750 000</b>

<i>Imputation budgétaire</i>		<i>Nomenclature</i>	<i>LF 2015</i>
<b>Structure</b>	<b>47312100000</b>	<b>Direction générale du trésor et de la comptabilité publique</b>	
<b>Article</b>	<b>23</b>	<b>Infrastructures</b>	
<i>Paragraphe</i>	<i>234</i>	<i>Ouvrages et infrastructures</i>	
5473121000000011123410		Equipement nouveau bâtiment	100 000 000
<i>Total 234</i>			<i>100 000 000</i>
<b>Total</b>	<b>23</b>	<b>23</b>	<b>100 000 000</b>
<b>Article</b>	<b>24</b>	<b>Mobilier et matériel</b>	
<i>Paragraphe</i>	<i>241</i>	<i>Mobilier et matériel de logement et de bureau (autre qu'informatique)</i>	
5473121000000011124111		Mobilier de bureaux	38 513 238
<i>Total 241</i>			<i>38 513 238</i>
<i>Paragraphe</i>	<i>242</i>	<i>Matériel informatique de bureau</i>	
5473121000000011124210		Acquisitions matériel informatique	27 466 056
<i>Total 242</i>			<i>27 466 056</i>
<i>Paragraphe</i>	<i>244</i>	<i>Matériel et outillage techniques (autres que de bureau)</i>	
5473121000000011124410		Matériel et outillage techniques	82 094 365
<i>Total 244</i>			<i>82 094 365</i>
<b>Total</b>	<b>24</b>	<b>24</b>	<b>148 073 659</b>
<b>Total 5473121000000011124410</b>			<b>248 073 659</b>
<b>Structure</b>	<b>47312110000</b>	<b>Direction générale du budget</b>	
<b>Article</b>	<b>21</b>	<b>Immobilisations incorporelles</b>	
<i>Paragraphe</i>	<i>219</i>	<i>Autres droits et valeurs incorporels</i>	
5473121100000011121990		Autres dépenses d'investissements	0
5473121100000011121992		Programme d'urgence sécurité alimentaire (UE)	8 527 441 000
5473121100000011121996		Participations	2 047 506 880
5473121100000011121997		Modernisations des administrations économiques	100 000 000
<i>Total 219</i>			<i>10 674 947 880</i>
<b>Total</b>	<b>21</b>	<b>21</b>	<b>10 674 947 880</b>
<b>Article</b>	<b>23</b>	<b>Infrastructures</b>	
<i>Paragraphe</i>	<i>231</i>	<i>Bâtiments administratifs à usage de bureau</i>	
5473121100000011123112		Acquisitions immeubles	2 000 000 000
5473121100000011123198		Programme équipements et infrastructures	752 643 543
<i>Total 231</i>			<i>2 752 643 543</i>
<i>Paragraphe</i>	<i>233</i>	<i>Bâtiments administratifs à usage technique</i>	
5473121100000011123310		Bâtiment administratif à usage technique	44 387 481
<i>Total 233</i>			<i>44 387 481</i>
<i>Paragraphe</i>	<i>234</i>	<i>Ouvrages et infrastructures</i>	
5473121100000011123410		Equipement des CSO et logements	27 964 112
<i>Total 234</i>			<i>27 964 112</i>
<b>Total</b>	<b>23</b>	<b>23</b>	<b>2 824 995 136</b>
<b>Article</b>	<b>24</b>	<b>Mobilier et matériel</b>	
<i>Paragraphe</i>	<i>241</i>	<i>Mobilier et matériel de logement et de bureau (autre qu'informatique)</i>	
5473121100000011124111		Acquisition mobiliers de bureau	18 900 000
<i>Total 241</i>			<i>18 900 000</i>
<i>Paragraphe</i>	<i>242</i>	<i>Matériel informatique de bureau</i>	
5473121100000011124210		Acquisition matériel informatique	9 321 371
<i>Total 242</i>			<i>9 321 371</i>
<i>Paragraphe</i>	<i>243</i>	<i>Matériel de transport de service et de fonction</i>	
5473121100000011124310		Acquisitions matériel de transport de service et de fonction	3 000 000 000
<i>Total 243</i>			<i>3 000 000 000</i>
<i>Paragraphe</i>	<i>244</i>	<i>Matériel et outillage techniques (autres que de bureau)</i>	
5473121100000011124410		Matériel et outillage techniques	6 282 885
<i>Total 244</i>			<i>6 282 885</i>
<b>Total</b>	<b>24</b>	<b>24</b>	<b>3 034 504 256</b>

Imputation budgétaire			Nomenclature	LF 2015
Article	29	Prêts et avances, reversements		
Paragraphe	292	Prêts à d'autres administrations publiques		
5473121100000011129210		Reversement aux collectivités		15 436 700 000
Total 292				15 436 700 000
Total	29	29		15 436 700 000
Total 5473121100000011129210				31 971 147 272
Structure	47312200000	Direction générale du contrôle des marchés publics et des engagements financiers		
Article	24	Mobilier et matériel		
Paragraphe	241	Mobilier et matériel de logement et de bureau (autre qu'informatique)		
5473122000000011124110		Mobilier et matériel de logement et de bureau		4 618 238
Total 241				4 618 238
Paragraphe	242	Matériel informatique de bureau		
5473122000000011124210		Acquisitions matériel informatique		5 902 952
Total 242				5 902 952
Paragraphe	244	Matériel et outillage techniques (autres que de bureau)		
5473122000000011124410		Matériel et outillage techniques		3 432 790
Total 244				3 432 790
Total	24	24		13 953 979
Total 5473122000000011124410				13 953 979
Structure	47313070000	Direction de l'informatique financière		
Article	21	Immobilisations incorporelles		
Paragraphe	213	Conceptions de systèmes d'organisation-progiciels		
5473130700000011121310		Acquisitions logiciels		32 094 365
Total 213				32 094 365
Total	21	21		32 094 365
Article	24	Mobilier et matériel		
Paragraphe	241	Mobilier et matériel de logement et de bureau (autre qu'informatique)		
5473130700000011124110		Acquisition mobiliers de bureau		1 604 719
Total 241				1 604 719
Paragraphe	242	Matériel informatique de bureau		
5473130700000011124210		Acquisition matériels informatiques		6 418 873
Total 242				6 418 873
Total	24	24		8 023 592
Total 5473130700000011124210				40 117 957
Structure	47319100000	Direction générale des réformes financières		
Article	24	Mobilier et matériel		
Paragraphe	241	Mobilier et matériel de logement et de bureau (autre qu'informatique)		
5473191000000011124111		Acquisitions mobiliers de bureau		2 092 039
Total 241				2 092 039
Paragraphe	242	Matériel informatique de bureau		
5473191000000011124210		Acquisition matériels informatiques		3 389 165
Total 242				3 389 165
Total	24	24		5 481 204
Total 5473191000000011124210				5 481 204
Structure	47319101000	Direction des réformes financières (DRF)		
Article	24	Mobilier et matériel		
Paragraphe	241	Mobilier et matériel de logement et de bureau (autre qu'informatique)		
5473191010000011124111		Acquisition mobiliers de bureau		3 389 165
Total 241				3 389 165
Paragraphe	242	Matériel informatique de bureau		
5473191010000011124210		Acquisition matériel informatique		3 138 572
Total 242				3 138 572
Total	24	24		6 527 737
Total 5473191010000011124210				6 527 737

<i>Imputation budgétaire</i>		<i>Nomenclature</i>	<i>LF 2015</i>
<b>Structure</b>	<b>47319102100</b>	<b>Direction de la monnaie, du crédit et de l'épargne (DMCE)</b>	
<b>Article</b>	<b>24</b>	<b>Mobilier et matériel</b>	
<i>Paragraphe</i>	<i>241</i>	<i>Mobilier et matériel de logement et de bureau (autre qu'informatique)</i>	
5473191021000011124110		Mobiliers de bureau	6 162 118
<i>Total 241</i>			<i>6 162 118</i>
<i>Paragraphe</i>	<i>242</i>	<i>Matériel informatique de bureau</i>	
5473191021000011124210		Acquisition matériel informatique	5 135 099
<i>Total 242</i>			<i>5 135 099</i>
<b>Total</b>	<b>24</b>	<b>24</b>	<b>11 297 217</b>
<b>Total 5473191021000011124210</b>			<b>11 297 217</b>
<b>Structure</b>	<b>47319121000</b>	<b>Direction générale des impôts (DGI)</b>	
<b>Article</b>	<b>21</b>	<b>Immobilisations incorporelles</b>	
<i>Paragraphe</i>	<i>219</i>	<i>Autres droits et valeurs incorporels</i>	
5473191210000011121910		Mise en œuvre droit de préemption(DGI)	200 000 000
<i>Total 219</i>			<i>200 000 000</i>
<b>Total</b>	<b>21</b>	<b>21</b>	<b>200 000 000</b>
<b>Article</b>	<b>24</b>	<b>Mobilier et matériel</b>	
<i>Paragraphe</i>	<i>241</i>	<i>Mobilier et matériel de logement et de bureau (autre qu'informatique)</i>	
5473191210000011124111		Mobiliers de bureau	115 000 000
<i>Total 241</i>			<i>115 000 000</i>
<i>Paragraphe</i>	<i>242</i>	<i>Matériel informatique de bureau</i>	
5473191210000011124210		Acquisitions matériel informatique	130 000 000
<i>Total 242</i>			<i>130 000 000</i>
<i>Paragraphe</i>	<i>244</i>	<i>Matériel et outillage techniques (autres que de bureau)</i>	
5473191210000011124410		Matériels et outillage techniques	131 250 000
5473191210000011124411		Acquisitions Système informatisé du suivi des impôts et des contribuables (SISIC)	800 000 000
5473191210000011124412		Acquisitions machines à timbrer	300 000 000
5473191210000011124413		Immatriculation fiscale	40 000 000
<i>Total 244</i>			<i>1 271 250 000</i>
<b>Total</b>	<b>24</b>	<b>24</b>	<b>1 516 250 000</b>
<b>Total 5473191210000011124413</b>			<b>1 716 250 000</b>
<b>Structure</b>	<b>47319122000</b>	<b>Direction générale des Douanes (DGD)</b>	
<b>Article</b>	<b>24</b>	<b>Mobilier et matériel</b>	
<i>Paragraphe</i>	<i>241</i>	<i>Mobilier et matériel de logement et de bureau (autre qu'informatique)</i>	
5473191220000011124111		Mobilier de bureau	95 000 000
<i>Total 241</i>			<i>95 000 000</i>
<i>Paragraphe</i>	<i>242</i>	<i>Matériel informatique de bureau</i>	
5473191220000011124210		Acquisition matériel informatique	84 000 000
<i>Total 242</i>			<i>84 000 000</i>
<i>Paragraphe</i>	<i>243</i>	<i>Matériel de transport de service et de fonction</i>	
5473191220000011124310		Acquisition matériel de transport	1 600 000 000
<i>Total 243</i>			<i>1 600 000 000</i>
<i>Paragraphe</i>	<i>244</i>	<i>Matériel et outillage techniques (autres que de bureau)</i>	
5473191220000011124410		Acquisition matériel et outillage techniques	120 000 000
5473191220000011124411		Matériel de communication	180 000 000
<i>Total 244</i>			<i>300 000 000</i>
<b>Total</b>	<b>24</b>	<b>24</b>	<b>2 079 000 000</b>
<b>Total 5473191220000011124411</b>			<b>2 079 000 000</b>

<i>Imputation budgétaire</i>		<i>Nomenclature</i>	<i>LF 2015</i>
<b>Structure</b>	<b>47319123000</b>	<b>Direction générale du patrimoine de l'Etat (DGPE)</b>	
<b>Article</b>	<b>23</b>	<b>Infrastructures</b>	
<i>Paragraphe</i>	<i>231</i>	<i>Bâtiments administratifs à usage de bureau</i>	
	5473191230000011123120	Réhabilitation logements MF	183 396 372
	<i>Total 231</i>		<i>183 396 372</i>
<i>Paragraphe</i>	<i>232</i>	<i>Bâtiments administratifs à usage de logement (civils et militaires)</i>	
	5473191230000011123210	Bâtiment administratif à usage de logement	412 641 838
	<i>Total 232</i>		<i>412 641 838</i>
<b>Total</b>	<b>23</b>	<b>23</b>	<b>596 038 210</b>
<b>Article</b>	<b>24</b>	<b>Mobilier et matériel</b>	
<i>Paragraphe</i>	<i>241</i>	<i>Mobilier et matériel de logement et de bureau (autre qu'informatique)</i>	
	5473191230000011124110	Mobilier de logement	45 849 093
	5473191230000011124111	Mobilier de bureau	6 877 364
	<i>Total 241</i>		<i>52 726 457</i>
<i>Paragraphe</i>	<i>242</i>	<i>Matériel informatique de bureau</i>	
	5473191230000011124210	Acquisitions matériels informatiques	11 462 274
	<i>Total 242</i>		<i>11 462 274</i>
<i>Paragraphe</i>	<i>243</i>	<i>Matériel de transport de service et de fonction</i>	
	5473191230000011124390	Plateaux techniques et outillages de garages	900 928 423
	<i>Total 243</i>		<i>900 928 423</i>
<i>Paragraphe</i>	<i>244</i>	<i>Matériel et outillage techniques (autres que de bureau)</i>	
	5473191230000011124410	Matériel et outillage techniques	11 462 274
	5473191230000011124420	Réparation ascenseurs (immeuble BDRN, CNSS, ONAREM)	77 043 037
	5473191230000011124490	Acquisitions ascenseurs	270 000 000
	<i>Total 244</i>		<i>358 505 311</i>
<b>Total</b>	<b>24</b>	<b>24</b>	<b>1 323 622 464</b>
<b>Total</b>	<b>5473191230000011124490</b>		<b>1 919 660 674</b>
<b>Structure</b>	<b>47346061100</b>	<b>Programme d'appui à l'ordonnateur national</b>	
<b>Article</b>	<b>21</b>	<b>Immobilisations incorporelles</b>	
<i>Paragraphe</i>	<i>219</i>	<i>Autres droits et valeurs incorporels</i>	
	5473460611001133321910	ANR (FED)	503 014 722
	<i>Total 219</i>		<i>503 014 722</i>
<b>Total</b>	<b>21</b>	<b>21</b>	<b>503 014 722</b>
<b>Total</b>	<b>5473460611001133321910</b>		<b>503 014 722</b>
<b>Structure</b>	<b>47346151200</b>	<b>Projet de mise en œuvre contre le blanchiment des capitaux et le financement du terrorisme</b>	
<b>Article</b>	<b>21</b>	<b>Immobilisations incorporelles</b>	
<i>Paragraphe</i>	<i>219</i>	<i>Autres droits et valeurs incorporels</i>	
	5473461512000011121910	Trésor	80 000 000
	<i>Total 219</i>		<i>80 000 000</i>
<b>Total</b>	<b>21</b>	<b>21</b>	<b>80 000 000</b>
<b>Total</b>	<b>5473461512000011121910</b>		<b>80 000 000</b>
<b>Structure</b>	<b>47346180200</b>	<b>Compensation fisc. projets finances fonds ext.</b>	
<b>Article</b>	<b>24</b>	<b>Mobilier et matériel</b>	
<i>Paragraphe</i>	<i>244</i>	<i>Matériel et outillage techniques (autres que de bureau)</i>	
	5473461802000011124410	Trésor	44 706 000 000
	<i>Total 244</i>		<i>44 706 000 000</i>
<b>Total</b>	<b>24</b>	<b>24</b>	<b>44 706 000 000</b>
<b>Total</b>	<b>5473461802000011124410</b>		<b>44 706 000 000</b>

<i>Imputation budgétaire</i>		<i>Nomenclature</i>	<i>LF 2015</i>
<b>Structure</b>	<b>47346331000</b>	<b>Renforcement des capacités du MEF</b>	
<b>Article</b>	<b>21</b>	<b>Immobilisations incorporelles</b>	
<i>Paragraphe</i>	<i>219</i>	<i>Autres droits et valeurs incorporels</i>	
5473463310001204321910		ANR (IDA)	967 000 000
5473463310000014121910		Trésor	300 000 000
<i>Total 219</i>			<i>1 267 000 000</i>
<b>Total</b>	<b>21</b>	<b>21</b>	<b>1 267 000 000</b>
<b>Total 5473463310000014121910</b>			<b>1 267 000 000</b>
<b>Structure</b>	<b>47346411400</b>	<b>Renforcement des capacités MF</b>	
<b>Article</b>	<b>21</b>	<b>Immobilisations incorporelles</b>	
<i>Paragraphe</i>	<i>219</i>	<i>Autres droits et valeurs incorporels</i>	
5473464114000011121910		Trésor	600 000 000
<i>Total 219</i>			<i>600 000 000</i>
<b>Total</b>	<b>21</b>	<b>21</b>	<b>600 000 000</b>
<b>Total 5473464114000011121910</b>			<b>600 000 000</b>
<b>Structure</b>	<b>47346801500</b>	<b>Appui au ministère des finances</b>	
<b>Article</b>	<b>21</b>	<b>Immobilisations incorporelles</b>	
<i>Paragraphe</i>	<i>219</i>	<i>Autres droits et valeurs incorporels</i>	
5473468015002333321910		ANR (AFD)	403 480 440
<i>Total 219</i>			<i>403 480 440</i>
<b>Total</b>	<b>21</b>	<b>21</b>	<b>403 480 440</b>
<b>Total 5473468015002333321910</b>			<b>403 480 440</b>
<b>Structure</b>	<b>47346901500</b>	<b>Programme construction réhabilitation des services du trésor</b>	
<b>Article</b>	<b>21</b>	<b>Immobilisations incorporelles</b>	
<i>Paragraphe</i>	<i>219</i>	<i>Autres droits et valeurs incorporels</i>	
5473469015000011121910		Trésor	400 000 000
<i>Total 219</i>			<i>400 000 000</i>
<b>Total</b>	<b>21</b>	<b>21</b>	<b>400 000 000</b>
<b>Total 5473469015000011121910</b>			<b>400 000 000</b>
<b>Structure</b>	<b>47346911300</b>	<b>Cellule chargée de l'évaluation des performances de la DGD</b>	
<b>Article</b>	<b>21</b>	<b>Immobilisations incorporelles</b>	
<i>Paragraphe</i>	<i>219</i>	<i>Autres droits et valeurs incorporels</i>	
5473469113000011121910		Trésor	300 000 000
<i>Total 219</i>			<i>300 000 000</i>
<b>Total</b>	<b>21</b>	<b>21</b>	<b>300 000 000</b>
<b>Total 5473469113000011121910</b>			<b>300 000 000</b>
<b>Structure</b>	<b>47346911500</b>	<b>Programme construction réhabilitation des bâtiments et entrepôts des impôts</b>	
<b>Article</b>	<b>21</b>	<b>Immobilisations incorporelles</b>	
<i>Paragraphe</i>	<i>219</i>	<i>Autres droits et valeurs incorporels</i>	
5473469115000011121910		Trésor	762 414 977
<i>Total 219</i>			<i>762 414 977</i>
<b>Total</b>	<b>21</b>	<b>21</b>	<b>762 414 977</b>
<b>Total 5473469115000011121910</b>			<b>762 414 977</b>
<b>Structure</b>	<b>47346991300</b>	<b>Exonérations accordées par l'Etat</b>	
<b>Article</b>	<b>21</b>	<b>Immobilisations incorporelles</b>	
<i>Paragraphe</i>	<i>219</i>	<i>Autres droits et valeurs incorporels</i>	
5473469913000011121910		Exonérations accordées par l'Etat trésor	174 459 616 000
<i>Total 219</i>			<i>174 459 616 000</i>
<b>Total</b>	<b>21</b>	<b>21</b>	<b>174 459 616 000</b>
<b>Total 5473469913000011121910</b>			<b>174 459 616 000</b>
<b>Structure</b>	<b>47356011530</b>	<b>Appui à la chaîne des dépenses dans la région de Dosso</b>	
<b>Article</b>	<b>21</b>	<b>Immobilisations incorporelles</b>	
<i>Paragraphe</i>	<i>219</i>	<i>Autres droits et valeurs incorporels</i>	
5473560115003493321910		ANR (Luxembourg)	76 014 264
<i>Total 219</i>			<i>76 014 264</i>
<b>Total</b>	<b>21</b>	<b>21</b>	<b>76 014 264</b>
<b>Total 5473560115003493321910</b>			<b>76 014 264</b>
<b>Total 47</b>			<b>264 173 736 570</b>



<i>Imputation budgétaire</i>		<i>Nomenclature</i>	<i>LF 2015</i>
<b>SECTION</b>	<b>51</b>	<b>MINISTERE DU TOURISME ET DE L'ARTISANAT</b>	
<b>Structure</b>	<b>51813040000</b>	<b>Direction des ressources financières et du matériel</b>	
<b>Article</b>	<b>24</b>	<b>Mobilier et matériel</b>	
<i>Paragraphe</i>	<i>241</i>	<i>Mobilier et matériel de logement et de bureau (autre qu'informatique)</i>	
	5518130400000011124110	Mobiliers et matériels de bureau	5 267 347
	<i>Total 241</i>		5 267 347
<i>Paragraphe</i>	<i>242</i>	<i>Matériel informatique de bureau</i>	
	5518130400000011124210	Acquisition matériel informatique	6 180 002
	5518130400000011124220	Grosses réparations matériel informatique	1 053 470
	<i>Total 242</i>		7 233 472
<i>Paragraphe</i>	<i>243</i>	<i>Matériel de transport de service et de fonction</i>	
	5518130400000011124310	Acquisition matériel de transport	10 000 000
	<i>Total 243</i>		10 000 000
<i>Paragraphe</i>	<i>244</i>	<i>Matériel et outillage techniques (autres que de bureau)</i>	
	5518130400000011124410	Acquisition matériel et outillage techniques	2 106 939
	<i>Total 244</i>		2 106 939
<b>Total</b>	<b>24</b>	<b>24</b>	<b>24 607 757</b>
<b>Total</b>	<b>5518130400000011124410</b>		<b>24 607 757</b>
<b>Structure</b>	<b>51822120010</b>	<b>Direction régionale du tourisme et de l'artisanat d'Agadez</b>	
<b>Article</b>	<b>24</b>	<b>Mobilier et matériel</b>	
<i>Paragraphe</i>	<i>241</i>	<i>Mobilier et matériel de logement et de bureau (autre qu'informatique)</i>	
	5518221200100011124111	Mobiliers de bureau	351 157
	<i>Total 241</i>		351 157
<i>Paragraphe</i>	<i>242</i>	<i>Matériel informatique de bureau</i>	
	5518221200100011124210	Acquisition matériel informatique	702 313
	<i>Total 242</i>		702 313
<b>Total</b>	<b>24</b>	<b>24</b>	<b>1 053 470</b>
<b>Total</b>	<b>5518221200100011124210</b>		<b>1 053 470</b>
<b>Structure</b>	<b>51822120020</b>	<b>Direction régionale du tourisme et de l'artisanat de Diffa</b>	
<b>Article</b>	<b>24</b>	<b>Mobilier et matériel</b>	
<i>Paragraphe</i>	<i>241</i>	<i>Mobilier et matériel de logement et de bureau (autre qu'informatique)</i>	
	5518221200200011124111	Mobiliers de bureau	351 157
	<i>Total 241</i>		351 157
<i>Paragraphe</i>	<i>242</i>	<i>Matériel informatique de bureau</i>	
	5518221200200011124210	Acquisition matériel informatique	702 313
	<i>Total 242</i>		702 313
<b>Total</b>	<b>24</b>	<b>24</b>	<b>1 053 470</b>
<b>Total</b>	<b>5518221200200011124210</b>		<b>1 053 470</b>
<b>Structure</b>	<b>51822120030</b>	<b>Direction régionale du tourisme et de l'artisanat de Dosso</b>	
<b>Article</b>	<b>24</b>	<b>Mobilier et matériel</b>	
<i>Paragraphe</i>	<i>241</i>	<i>Mobilier et matériel de logement et de bureau (autre qu'informatique)</i>	
	5518221200300011124113	Matériels de bureau	351 155
	<i>Total 241</i>		351 155
<i>Paragraphe</i>	<i>242</i>	<i>Matériel informatique de bureau</i>	
	5518221200300011124210	Acquisition matériel informatique	702 313
	<i>Total 242</i>		702 313
<b>Total</b>	<b>24</b>	<b>24</b>	<b>1 053 468</b>
<b>Total</b>	<b>5518221200300011124210</b>		<b>1 053 468</b>
<b>Structure</b>	<b>51822120040</b>	<b>Direction régionale du tourisme et de l'artisanat de Maradi</b>	
<b>Article</b>	<b>24</b>	<b>Mobilier et matériel</b>	
<i>Paragraphe</i>	<i>241</i>	<i>Mobilier et matériel de logement et de bureau (autre qu'informatique)</i>	
	5518221200400011124111	Mobiliers de bureau	351 157
	<i>Total 241</i>		351 157
<i>Paragraphe</i>	<i>242</i>	<i>Matériel informatique de bureau</i>	
	5518221200400011124210	Acquisition matériel informatique	702 313
	<i>Total 242</i>		702 313
<b>Total</b>	<b>24</b>	<b>24</b>	<b>1 053 470</b>
<b>Total</b>	<b>5518221200400011124210</b>		<b>1 053 470</b>



<i>Imputation budgétaire</i>		<i>Nomenclature</i>	<i>LF 2015</i>
<b>Structure</b>	<b>51822120050</b>	<b>Direction régionale du tourisme et de l'artisanat de Tahoua</b>	
<b>Article</b>	<b>24</b>	<b>Mobilier et matériel</b>	
<b>Paragraphe</b>	<b>241</b>	<b>Mobilier et matériel de logement et de bureau (autre qu'informatique)</b>	
	5518221200500011124111	Mobiliers de bureau	351 157
	<i>Total 241</i>		351 157
<b>Paragraphe</b>	<b>242</b>	<b>Matériel informatique de bureau</b>	
	5518221200500011124210	Acquisition matériel informatique	702 313
	<i>Total 242</i>		702 313
<b>Total</b>	<b>24</b>	<b>24</b>	<b>1 053 470</b>
<b>Total 5518221200500011124210</b>			<b>1 053 470</b>
<b>Structure</b>	<b>51822120060</b>	<b>Direction régionale du tourisme et de l'artisanat de Tillabéri</b>	
<b>Article</b>	<b>24</b>	<b>Mobilier et matériel</b>	
<b>Paragraphe</b>	<b>241</b>	<b>Mobilier et matériel de logement et de bureau (autre qu'informatique)</b>	
	5518221200600011124111	Mobiliers de bureau	351 157
	<i>Total 241</i>		351 157
<b>Paragraphe</b>	<b>242</b>	<b>Matériel informatique de bureau</b>	
	5518221200600011124210	Acquisition matériel informatique	702 313
	<i>Total 242</i>		702 313
<b>Total</b>	<b>24</b>	<b>24</b>	<b>1 053 470</b>
<b>Total 5518221200600011124210</b>			<b>1 053 470</b>
<b>Structure</b>	<b>51822120070</b>	<b>Direction régionale du tourisme et de l'artisanat de Zinder</b>	
<b>Article</b>	<b>24</b>	<b>Mobilier et matériel</b>	
<b>Paragraphe</b>	<b>241</b>	<b>Mobilier et matériel de logement et de bureau (autre qu'informatique)</b>	
	5518221200700011124111	Mobiliers de bureau	351 157
	<i>Total 241</i>		351 157
<b>Paragraphe</b>	<b>242</b>	<b>Matériel informatique de bureau</b>	
	5518221200700011124210	Acquisition matériel informatique	702 313
	<i>Total 242</i>		702 313
<b>Total</b>	<b>24</b>	<b>24</b>	<b>1 053 470</b>
<b>Total 5518221200700011124210</b>			<b>1 053 470</b>
<b>Structure</b>	<b>51822120080</b>	<b>Direction régionale du tourisme et de l'artisanat de la Communauté urbaine de Niamey</b>	
<b>Article</b>	<b>24</b>	<b>Mobilier et matériel</b>	
<b>Paragraphe</b>	<b>241</b>	<b>Mobilier et matériel de logement et de bureau (autre qu'informatique)</b>	
	5518221200800011124111	Mobiliers de bureau	351 157
	<i>Total 241</i>		351 157
<b>Paragraphe</b>	<b>242</b>	<b>Matériel informatique de bureau</b>	
	5518221200800011124210	Acquisition matériel informatique	702 313
	<i>Total 242</i>		702 313
<b>Total</b>	<b>24</b>	<b>24</b>	<b>1 053 470</b>
<b>Total 5518221200800011124210</b>			<b>1 053 470</b>
<b>Structure</b>	<b>51846041400</b>	<b>Amélioration de la qualité des produits artisanaux</b>	
<b>Article</b>	<b>21</b>	<b>Immobilisations incorporelles</b>	
<b>Paragraphe</b>	<b>219</b>	<b>Autres droits et valeurs incorporels</b>	
	5518460414000011121910	Trésor	50 000 000
	<i>Total 219</i>		50 000 000
<b>Total</b>	<b>21</b>	<b>21</b>	<b>50 000 000</b>
<b>Total 5518460414000011121910</b>			<b>50 000 000</b>
<b>Structure</b>	<b>51846311200</b>	<b>Stratégie nationale de développement durable du tourisme</b>	
<b>Article</b>	<b>21</b>	<b>Immobilisations incorporelles</b>	
<b>Paragraphe</b>	<b>219</b>	<b>Autres droits et valeurs incorporels</b>	
	5518463112000011121910	Trésor	50 000 000
	<i>Total 219</i>		50 000 000
<b>Total</b>	<b>21</b>	<b>21</b>	<b>50 000 000</b>
<b>Total 5518463112000011121910</b>			<b>50 000 000</b>
<b>Structure</b>	<b>51856031420</b>	<b>Construction et équipements centres artisanaux Diffa-Tillabéri</b>	
<b>Article</b>	<b>21</b>	<b>Immobilisations incorporelles</b>	
<b>Paragraphe</b>	<b>219</b>	<b>Autres droits et valeurs incorporels</b>	
	5518560314200011121910	Trésor	200 000 000
	<i>Total 219</i>		200 000 000
<b>Total</b>	<b>21</b>	<b>21</b>	<b>200 000 000</b>
<b>Total 5518560314200011121910</b>			<b>200 000 000</b>
<b>Total 51</b>			<b>333 035 512</b>

<i>Imputation budgétaire</i>		<i>Nomenclature</i>	<i>LF 2015</i>
<b>SECTION</b>	<b>52</b>	<b>MINISTERE DU COMMERCE ET DE LA PROMOTION DU SECTEUR PRIVE</b>	
<b>Structure</b>	<b>52811010000</b>	<b>Cabinet</b>	
<i>Article</i>	<i>21</i>	<i>Immobilisations incorporelles</i>	
<i>Paragraphe</i>	<i>219</i>	<i>Autres droits et valeurs incorporels</i>	
	5528110100000011121911	Actions économiques	103 634 514
	<i>Total 219</i>		<i>103 634 514</i>
<b>Total</b>	<b>21</b>	<b>21</b>	<b>103 634 514</b>
<i>Article</i>	<i>24</i>	<i>Mobilier et matériel</i>	
<i>Paragraphe</i>	<i>241</i>	<i>Mobilier et matériel de logement et de bureau (autre qu'informatique)</i>	
	5528110100000011124111	Mobilier de bureau	4 792 086
	<i>Total 241</i>		<i>4 792 086</i>
<i>Paragraphe</i>	<i>242</i>	<i>Matériel informatique de bureau</i>	
	5528110100000011124210	Acquisition matériel informatique	13 987 440
	5528110100000011124220	Grosses réparations matériel informatique	6 506 483
	<i>Total 242</i>		<i>20 493 922</i>
<i>Paragraphe</i>	<i>243</i>	<i>Matériel de transport de service et de fonction</i>	
	5528110100000011124310	Acquisition matériel de transport	16 800 000
	<i>Total 243</i>		<i>16 800 000</i>
<i>Paragraphe</i>	<i>244</i>	<i>Matériel et outillage techniques (autres que de bureau)</i>	
	5528110100000011124410	Acquisition matériel et outillage techniques	12 428 494
	<i>Total 244</i>		<i>12 428 494</i>
<i>Paragraphe</i>	<i>247</i>	<i>Stocks stratégiques ou d'urgence</i>	
	5528110100000011124710	Reconstitution stocks de réserves OPVN	10 000 000 000
	<i>Total 247</i>		<i>10 000 000 000</i>
<b>Total</b>	<b>24</b>	<b>24</b>	<b>10 054 514 502</b>
<b>Total</b>	<b>5528110100000011124710</b>		<b>10 158 149 016</b>
<b>Structure</b>	<b>52846021500</b>	<b>Projet pilote de développement de la filière cuirs et peaux</b>	
<i>Article</i>	<i>21</i>	<i>Immobilisations incorporelles</i>	
<i>Paragraphe</i>	<i>219</i>	<i>Autres droits et valeurs incorporels</i>	
	5528460215000011121910	Trésor	69 633 500
	<i>Total 219</i>		<i>69 633 500</i>
<b>Total</b>	<b>21</b>	<b>21</b>	<b>69 633 500</b>
<b>Total</b>	<b>5528460215000011121910</b>		<b>69 633 500</b>
<b>Structure</b>	<b>52846041400</b>	<b>Projet pilote du développement de la filière peaux et cuirs</b>	
<i>Article</i>	<i>21</i>	<i>Immobilisations incorporelles</i>	
<i>Paragraphe</i>	<i>219</i>	<i>Autres droits et valeurs incorporels</i>	
	5528460414009624321910	ANR (S E C I R)	692 297 000
	<i>Total 219</i>		<i>692 297 000</i>
<b>Total</b>	<b>21</b>	<b>21</b>	<b>692 297 000</b>
<b>Total</b>	<b>5528460414009624321910</b>		<b>692 297 000</b>
<b>Total</b>	<b>52</b>		<b>10 920 079 516</b>

<i>Imputation budgétaire</i>		<i>Nomenclature</i>	<i>LF 2015</i>
<b>SECTION</b>	<b>53</b>	<b>MINISTERE DES TRANSPORTS</b>	
<b>Structure</b>	<b>53711010000</b>	<b>Cabinet/ministre des transports</b>	
<b>Article</b>	<b>24</b>	<b>Mobilier et matériel</b>	
<i>Paragraphe</i>	<i>241</i>	<i>Mobilier et matériel de logement et de bureau (autre qu'informatique)</i>	
	5537110100000011124111	Mobilier de bureau	19 436 889
	<i>Total 241</i>		19 436 889
<i>Paragraphe</i>	<i>243</i>	<i>Matériel de transport de service et de fonction</i>	
	5537110100000011124320	Grosses réparations matériels de transport et de service	7 830 965
	<i>Total 243</i>		7 830 965
<i>Paragraphe</i>	<i>244</i>	<i>Matériel et outillage techniques (autres que de bureau)</i>	
	5537110100000011124410	Matériel et outillage techniques	12 360 061
	<i>Total 244</i>		12 360 061
<b>Total</b>	<b>24</b>	<b>24</b>	<b>39 627 914</b>
<b>Total</b>	<b>5537110100000011124410</b>		<b>39 627 914</b>
<b>Structure</b>	<b>53711020000</b>	<b>Secrétariat général</b>	
<b>Article</b>	<b>24</b>	<b>Mobilier et matériel</b>	
<i>Paragraphe</i>	<i>242</i>	<i>Matériel informatique de bureau</i>	
	5538110200000011124210	Acquisitions matériel informatique de bureau	7 766 434
	<i>Total 242</i>		7 766 434
<b>Total</b>	<b>24</b>	<b>24</b>	<b>7 766 434</b>
<b>Total</b>	<b>5538110200000011124210</b>		<b>7 766 434</b>
<b>Structure</b>	<b>53713040000</b>	<b>Direction des ressources financières et du matériel</b>	
<b>Article</b>	<b>24</b>	<b>Mobilier et matériel</b>	
<i>Paragraphe</i>	<i>241</i>	<i>Mobilier et matériel de logement et de bureau (autre qu'informatique)</i>	
	5537130400000011124111	Mobiliers de bureau	5 349 284
	5537130400000011124113	Matériel de bureau	5 335 401
	<i>Total 241</i>		10 684 685
<i>Paragraphe</i>	<i>242</i>	<i>Matériel informatique de bureau</i>	
	5537130400000011124210	Acquisition matériel informatique	8 676 459
	5537130400000011124220	Grosses réparations matériel informatique	1 728 871
	<i>Total 242</i>		10 405 330
<i>Paragraphe</i>	<i>244</i>	<i>Matériel et outillage techniques (autres que de bureau)</i>	
	5537130400000011124410	Acquisition matériel et outillage technique	1 894 403
	<i>Total 244</i>		1 894 403
<b>Total</b>	<b>24</b>	<b>24</b>	<b>22 984 417</b>
<b>Total</b>	<b>5537130400000011124410</b>		<b>22 984 417</b>
<b>Structure</b>	<b>53746011400</b>	<b>Etude élaboration schéma directeur des aéroports</b>	
<b>Article</b>	<b>21</b>	<b>Immobilisations incorporelles</b>	
<i>Paragraphe</i>	<i>211</i>	<i>Frais d'études, de recherche et de développement</i>	
	5537460114000011121110	FP (Trésor)	60 000 000
	<i>Total 211</i>		60 000 000
<b>Total</b>	<b>21</b>	<b>21</b>	<b>60 000 000</b>
<b>Total</b>	<b>5537460114000011121110</b>		<b>60 000 000</b>
<b>Structure</b>	<b>53746021400</b>	<b>Projet de développement de l'information pour la prospective climatique (PDIPC)</b>	
<b>Article</b>	<b>23</b>	<b>Infrastructures</b>	
<i>Paragraphe</i>	<i>234</i>	<i>Ouvrages et infrastructures</i>	
	5537460214001034223410	Emprunt (BAD)	0
	5537460214001034323410	ANR (BAD)	0
	<i>Total 234</i>		0
<b>Total</b>	<b>23</b>	<b>23</b>	<b>0</b>
<b>Total</b>	<b>5537460214001034323410</b>		<b>0</b>

<i>Imputation budgétaire</i>		<i>Nomenclature</i>	<i>LF 2015</i>
<b>Structure</b>	<b>53746030900</b>	<b>Programme port sec Dosso</b>	
<b>Article</b>	<b>23</b>	<b>Infrastructures</b>	
<i>Paragraphe</i>	<i>234</i>	<i>Ouvrages et infrastructures</i>	
	5537460309000011123410	Trésor	1 000 000 000
	<i>Total 234</i>		<i>1 000 000 000</i>
<b>Total</b>	<b>23</b>	<b>23</b>	<b>1 000 000 000</b>
<b>Total</b>	<b>5537460309000011123410</b>		<b>1 000 000 000</b>
<b>Structure</b>	<b>53746800800</b>	<b>Programme réhabilitation des aéroports</b>	
<b>Article</b>	<b>21</b>	<b>Immobilisations incorporelles</b>	
<i>Paragraphe</i>	<i>219</i>	<i>Autres droits et valeurs incorporels</i>	
	5537468008000011121910	Trésor	587 000 000
	<i>Total 219</i>		<i>587 000 000</i>
<b>Total</b>	<b>21</b>	<b>21</b>	<b>587 000 000</b>
<b>Total</b>	<b>5537468008000011121910</b>		<b>587 000 000</b>
<b>Total</b>	<b>53</b>		<b>1 717 378 765</b>
<b>SECTION<sup>2</sup></b>	<b>54</b>	<b>MINISTERE DE L'AGRICULTURE</b>	
<b>Structure</b>	<b>54646800600</b>	<b>Mini barrages, seuils et AHA</b>	
<b>Article</b>	<b>21</b>	<b>Immobilisations incorporelles</b>	
<i>Paragraphe</i>	<i>219</i>	<i>Autres droits et valeurs incorporels</i>	
	5546468006009909921910	Mini barrages, seuils et AHA, électrification rurale et piste rurale (ressources PPTE)	1 556 618 867
	<i>Total 219</i>		<i>1 556 618 867</i>
<b>Total</b>	<b>21</b>	<b>21</b>	<b>1 556 618 867</b>
<b>Total</b>	<b>5546468006009909921910</b>		<b>1 556 618 867</b>
<b>Structure</b>	<b>54811010000</b>	<b>Cabinet</b>	
<b>Article</b>	<b>21</b>	<b>Immobilisations incorporelles</b>	
<i>Paragraphe</i>	<i>219</i>	<i>Autres droits et valeurs incorporels</i>	
	5548110100000011121910	Engrais et autres matériels agricoles (CAIMA)	5 500 000 000
	<i>Total 219</i>		<i>5 500 000 000</i>
<b>Total</b>	<b>21</b>	<b>21</b>	<b>5 500 000 000</b>
<b>Article</b>	<b>23</b>	<b>Infrastructures</b>	
<i>Paragraphe</i>	<i>233</i>	<i>Bâtiments administratifs à usage technique</i>	
	5548110100000011123310	Réhabilitation et sécurisation des AHA	200 000 000
	<i>Total 233</i>		<i>200 000 000</i>
<b>Total</b>	<b>23</b>	<b>23</b>	<b>200 000 000</b>
<b>Article</b>	<b>24</b>	<b>Mobilier et matériel</b>	
<i>Paragraphe</i>	<i>241</i>	<i>Mobilier et matériel de logement et de bureau (autre qu'informatique)</i>	
	5548110100000011124190	Acquisitions matériels et mobiliers	1 423 795
	<i>Total 241</i>		<i>1 423 795</i>
<i>Paragraphe</i>	<i>242</i>	<i>Matériel informatique de bureau</i>	
	5548110100000011124210	Acquisition matériel informatique	2 645 765
	<i>Total 242</i>		<i>2 645 765</i>
<i>Paragraphe</i>	<i>244</i>	<i>Matériel et outillage techniques (autres que de bureau)</i>	
	5548110100000011124410	Acquisition Tracteurs agricoles (CAIMA)	2 452 566 000
	5548110100000011124411	Renforcement des équipements lourds de l'ONAHA	0
	<i>Total 244</i>		<i>2 452 566 000</i>
<b>Total</b>	<b>24</b>	<b>24</b>	<b>2 456 635 560</b>
<b>Total</b>	<b>5548110100000011124411</b>		<b>8 156 635 560</b>
<b>Structure</b>	<b>54811020000</b>	<b>Secrétariat général</b>	
<b>Article</b>	<b>21</b>	<b>Immobilisations incorporelles</b>	
<i>Paragraphe</i>	<i>213</i>	<i>Conceptions de systèmes d'organisation-progiciels</i>	
	5548110200000011121310	Installation Site web du ministère	6 278 441
	<i>Total 213</i>		<i>6 278 441</i>
<b>Total</b>	<b>21</b>	<b>21</b>	<b>6 278 441</b>

Imputation budgétaire			Nomenclature	LF 2015
Article	24	Mobilier et matériel		
Paragraphe	241	Mobilier et matériel de logement et de bureau (autre qu'informatique)		
5548110200000011124113		Mobiliers de bureau		332 755
Total 241				332 755
Paragraphe	242	Matériel informatique de bureau		
5548110200000011124210		Acquisition matériels informatiques		665 510
Total 242				665 510
Total	24	24		998 265
Total 5548110200000011124210				7 276 706
Structure	54811030000	Inspection générale des services		
Article	24	Mobilier et matériel		
Paragraphe	242	Matériel informatique de bureau		
5548110300000011124210		Acquisition matériels informatiques		941 742
Total 242				941 742
Total	24	24		941 742
Total 5548110300000011124210				941 742
Structure	54812310000	Direction générale de la protection des végétaux		
Article	24	Mobilier et matériel		
Paragraphe	241	Mobilier et matériel de logement et de bureau (autre qu'informatique)		
5548123100000011124113		Mobiliers de bureau		316 118
Total 241				316 118
Paragraphe	242	Matériel informatique de bureau		
5548123100000011124210		Acquisition matériels Informatiques		499 133
Total 242				499 133
Total	24	24		815 250
Total 5548123100000011124210				815 250
Structure	54812310100	Direction des interventions phytosanitaires		
Article	24	Mobilier et matériel		
Paragraphe	242	Matériel informatique de bureau		
5548123101000011124210		Acquisition matériels Informatiques		499 133
Total 242				499 133
Total	24	24		499 133
Total 5548123101000011124210				499 133
Structure	54812310200	Direction de la législation et suivi évaluation		
Article	24	Mobilier et matériel		
Paragraphe	242	Matériel informatique de bureau		
5548123102000011124210		Acquisition matériels Informatiques		499 133
Total 242				499 133
Total	24	24		499 133
Total 5548123102000011124210				499 133
Structure	54812310300	Direction de la logistique et du matériel phytosanitaire		
Article	24	Mobilier et matériel		
Paragraphe	242	Matériel informatique de bureau		
5548123103000011124210		Acquisition matériels Informatiques		499 133
Total 242				499 133
Total	24	24		499 133
Total 5548123103000011124210				499 133

<i>Imputation budgétaire</i>		<i>Nomenclature</i>	<i>LF 2015</i>
<b>Structure</b>	<b>54813040000</b>	<b>Direction des ressources financières et du matériel</b>	
<i>Article</i>	<b>24</b>	<b>Mobilier et matériel</b>	
<i>Paragraphe</i>	<b>241</b>	<b>Mobilier et matériel de logement et de bureau (autre qu'informatique)</b>	
	5548130400000011124113	Mobiliers de bureau	2 196 366
	<i>Total 241</i>		2 196 366
<i>Paragraphe</i>	<b>242</b>	<b>Matériel informatique de bureau</b>	
	5548130400000011124210	Acquisition matériel informatique	3 163 861
	<i>Total 242</i>		3 163 861
<b>Total</b>	<b>24</b>	<b>24</b>	<b>5 360 226</b>
<b>Total</b>	<b>5548130400000011124210</b>		<b>5 360 226</b>
<b>Structure</b>	<b>54813050000</b>	<b>Direction des études et de la programmation</b>	
<i>Article</i>	<b>24</b>	<b>Mobilier et matériel</b>	
<i>Paragraphe</i>	<b>241</b>	<b>Mobilier et matériel de logement et de bureau (autre qu'informatique)</b>	
	5548130500000011124113	Mobiliers de bureau	165 676
	<i>Total 241</i>		165 676
<i>Paragraphe</i>	<b>242</b>	<b>Matériel informatique de bureau</b>	
	5548130500000011124210	Acquisition matériels informatiques	1 569 612
	<i>Total 242</i>		1 569 612
<b>Total</b>	<b>24</b>	<b>24</b>	<b>1 735 287</b>
<b>Total</b>	<b>5548130500000011124210</b>		<b>1 735 287</b>
<b>Structure</b>	<b>54813070000</b>	<b>Direction des ressources humaines</b>	
<i>Article</i>	<b>24</b>	<b>Mobilier et matériel</b>	
<i>Paragraphe</i>	<b>242</b>	<b>Matériel informatique de bureau</b>	
	5548130700000011124210	Acquisition matériel informatique	873 482
	<i>Total 242</i>		873 482
<b>Total</b>	<b>24</b>	<b>24</b>	<b>873 482</b>
<b>Total</b>	<b>5548130700000011124210</b>		<b>873 482</b>
<b>Structure</b>	<b>54813090000</b>	<b>Direction de la législation</b>	
<i>Article</i>	<b>24</b>	<b>Mobilier et matériel</b>	
<i>Paragraphe</i>	<b>241</b>	<b>Mobilier et matériel de logement et de bureau (autre qu'informatique)</b>	
	5548130900000011124113	Mobiliers de bureau	476 672
	<i>Total 241</i>		476 672
<i>Paragraphe</i>	<b>242</b>	<b>Matériel informatique de bureau</b>	
	5548130900000011124210	Acquisition matériel informatique	854 765
	<i>Total 242</i>		854 765
<b>Total</b>	<b>24</b>	<b>24</b>	<b>1 331 436</b>
<b>Total</b>	<b>5548130900000011124210</b>		<b>1 331 436</b>
<b>Structure</b>	<b>54813140000</b>	<b>Direction de l'action coopérative et de la promotion des organismes ruraux</b>	
<i>Article</i>	<b>24</b>	<b>Mobilier et matériel</b>	
<i>Paragraphe</i>	<b>241</b>	<b>Mobilier et matériel de logement et de bureau (autre qu'informatique)</b>	
	5548131400000011124113	Mobiliers de bureau	249 567
	<i>Total 241</i>		249 567
<i>Paragraphe</i>	<b>242</b>	<b>Matériel informatique de bureau</b>	
	5548131400000011124210	Acquisition matériels informatiques	998 274
	<i>Total 242</i>		998 274
<b>Total</b>	<b>24</b>	<b>24</b>	<b>1 247 840</b>
<b>Total</b>	<b>5548131400000011124210</b>		<b>1 247 840</b>
<b>Structure</b>	<b>54813210000</b>	<b>Direction des statistiques</b>	
<i>Article</i>	<b>24</b>	<b>Mobilier et matériel</b>	
<i>Paragraphe</i>	<b>241</b>	<b>Mobilier et matériel de logement et de bureau (autre qu'informatique)</b>	
	5548132100000011124113	Mobiliers de bureau	519 975
	<i>Total 241</i>		519 975
<i>Paragraphe</i>	<b>242</b>	<b>Matériel informatique de bureau</b>	
	5548132100000011124210	Acquisition matériel informatique	1 412 651
	<i>Total 242</i>		1 412 651
<b>Total</b>	<b>24</b>	<b>24</b>	<b>1 932 626</b>
<b>Total</b>	<b>5548132100000011124210</b>		<b>1 932 626</b>

<i>Imputation budgétaire</i>		<i>Nomenclature</i>	<i>LF 2015</i>
<b>Structure</b>	<b>54813220000</b>	<b>Direction des archives, de l'information, de la documentation et des relations publiques</b>	
<i>Article</i>	<i>24</i>	<i>Mobilier et matériel</i>	
<i>Paragraphe</i>	<i>241</i>	<i>Mobilier et matériel de logement et de bureau (autre qu'informatique)</i>	
	5548132200000011124113	Mobiliers de bureau	568 101
	<i>Total 241</i>		<i>568 101</i>
<i>Paragraphe</i>	<i>242</i>	<i>Matériel informatique de bureau</i>	
	5548132200000011124210	Acquisition matériel informatique	1 180 199
	<i>Total 242</i>		<i>1 180 199</i>
<b>Total</b>	<b>24</b>	<b>24</b>	<b>1 748 300</b>
<b>Total 5548132200000011124210</b>			<b>1 748 300</b>
<b>Structure</b>	<b>54822120000</b>	<b>Direction générale du génie rural</b>	
<i>Article</i>	<i>24</i>	<i>Mobilier et matériel</i>	
<i>Paragraphe</i>	<i>242</i>	<i>Matériel informatique de bureau</i>	
	5548221200000011124210	Acquisition matériels informatiques	748 699
	<i>Total 242</i>		<i>748 699</i>
<b>Total</b>	<b>24</b>	<b>24</b>	<b>748 699</b>
<b>Total 5548221200000011124210</b>			<b>748 699</b>
<b>Structure</b>	<b>54822120100</b>	<b>Direction de l'aménagement des terres irriguées et de la mobilisation des eaux</b>	
<i>Article</i>	<i>24</i>	<i>Mobilier et matériel</i>	
<i>Paragraphe</i>	<i>242</i>	<i>Matériel informatique de bureau</i>	
	5548221201000011124210	Acquisition matériels informatiques	873 482
	<i>Total 242</i>		<i>873 482</i>
<b>Total</b>	<b>24</b>	<b>24</b>	<b>873 482</b>
<b>Total 5548221201000011124210</b>			<b>873 482</b>
<b>Structure</b>	<b>54822120200</b>	<b>Direction des équipements ruraux agricoles</b>	
<i>Article</i>	<i>24</i>	<i>Mobilier et matériel</i>	
<i>Paragraphe</i>	<i>242</i>	<i>Matériel informatique de bureau</i>	
	5548221202000011124210	Acquisition matériels informatiques	873 482
	<i>Total 242</i>		<i>873 482</i>
<b>Total</b>	<b>24</b>	<b>24</b>	<b>873 482</b>
<b>Total 5548221202000011124210</b>			<b>873 482</b>
<b>Structure</b>	<b>54822120300</b>	<b>Direction de la mécanique, des sols et des travaux topographiques</b>	
<i>Article</i>	<i>24</i>	<i>Mobilier et matériel</i>	
<i>Paragraphe</i>	<i>242</i>	<i>Matériel informatique de bureau</i>	
	5548221203000011124210	Acquisition matériels informatiques	873 482
	<i>Total 242</i>		<i>873 482</i>
<b>Total</b>	<b>24</b>	<b>24</b>	<b>873 482</b>
<b>Total 5548221203000011124210</b>			<b>873 482</b>
<b>Structure</b>	<b>54822130000</b>	<b>Direction générale de l'agriculture</b>	
<i>Article</i>	<i>24</i>	<i>Mobilier et matériel</i>	
<i>Paragraphe</i>	<i>242</i>	<i>Matériel informatique de bureau</i>	
	5548221300000011124210	Acquisition matériels informatiques	873 482
	<i>Total 242</i>		<i>873 482</i>
<b>Total</b>	<b>24</b>	<b>24</b>	<b>873 482</b>
<b>Total 5548221300000011124210</b>			<b>873 482</b>
<b>Structure</b>	<b>54822130100</b>	<b>Direction de la vulgarisation et de transfert de technologies</b>	
<i>Article</i>	<i>24</i>	<i>Mobilier et matériel</i>	
<i>Paragraphe</i>	<i>242</i>	<i>Matériel informatique de bureau</i>	
	5548221301000011124210	Acquisition matériels informatiques	873 482
	<i>Total 242</i>		<i>873 482</i>
<b>Total</b>	<b>24</b>	<b>24</b>	<b>873 482</b>
<b>Total 5548221301000011124210</b>			<b>873 482</b>



<i>Imputation budgétaire</i>	<i>Nomenclature</i>	<i>LF 2015</i>
<b>Structure 54822130200</b>	<b>Direction de la promotion des filières et de la qualité</b>	
<b>Article 24</b>	<b>Mobilier et matériel</b>	
<i>Paragraphe 242</i>	<i>Matériel informatique de bureau</i>	
5548221302000011124210	Acquisition matériels informatiques	873 482
<i>Total 242</i>		873 482
<b>Total 24 24</b>		<b>873 482</b>
<b>Total 5548221302000011124210</b>		<b>873 482</b>
<b>Structure 54822130300</b>	<b>Direction de la mécanisation agricole</b>	
<b>Article 24</b>	<b>Mobilier et matériel</b>	
<i>Paragraphe 242</i>	<i>Matériel informatique de bureau</i>	
5548221303000011124210	Acquisition matériels informatiques	873 484
<i>Total 242</i>		873 484
<b>Total 24 24</b>		<b>873 484</b>
<b>Total 5548221303000011124210</b>		<b>873 484</b>
<b>Structure 54846011400</b>	<b>Appui au démarrage de l'approche programme dans le secteur du développement rural</b>	
<b>Article 21</b>	<b>Immobilisations incorporelles</b>	
<i>Paragraphe 219</i>	<i>Autres droits et valeurs incorporels</i>	
5548460114001133321910	ANR (FED)	0
<i>Total 219</i>		0
<b>Total 21 21</b>		<b>0</b>
<b>Total 5548460114001133321910</b>		<b>0</b>
<b>Structure 54846011500</b>	<b>Projet d'appui a la transformation et conservation des produits maraîchers</b>	
<b>Article 21</b>	<b>Immobilisations incorporelles</b>	
<i>Paragraphe 219</i>	<i>Autres droits et valeurs incorporels</i>	
5548460115001113321910	ANR (FAO)	173 500 000
<i>Total 219</i>		173 500 000
<b>Total 21 21</b>		<b>173 500 000</b>
<b>Total 5548460115001113321910</b>		<b>173 500 000</b>
<b>Structure 54846021400</b>	<b>Programme d'actions communautaires PAC III</b>	
<b>Article 21</b>	<b>Immobilisations incorporelles</b>	
<i>Paragraphe 219</i>	<i>Autres droits et valeurs incorporels</i>	
5548460214001144121910	FC (Trésor)	400 000 000
5548460214001204221910	Emprunt (IDA)	6 386 417 758
5548460214001144321911	ANR (FEM)	659 998 000
<i>Total 219</i>		7 446 415 758
<b>Total 21 21</b>		<b>7 446 415 758</b>
<b>Total 5548460214001144321911</b>		<b>7 446 415 758</b>
<b>Structure 54846041300</b>	<b>Projet de mobilisation et de valorisation des ressources en eau (PROMOVARE)</b>	
<b>Article 22</b>	<b>Investissement</b>	
<i>Paragraphe 224</i>	<i>Plans d'eau</i>	
5548460413001034222410	Emprunt (BAD)	0
5548460413001204322410	ANR (IDA)	0
<i>Total 224</i>		0
<b>Total 22 22</b>		<b>0</b>
<b>Total 5548460413001204322410</b>		<b>0</b>
<b>Structure 54846041400</b>	<b>Programme d'amélioration de la productivité agricole des petits exploitants</b>	
<b>Article 21</b>	<b>Immobilisations incorporelles</b>	
<i>Paragraphe 219</i>	<i>Autres droits et valeurs incorporels</i>	
5548460414001062221910	Emprunt (BID)	862 624 132
<i>Total 219</i>		862 624 132
<b>Total 21 21</b>		<b>862 624 132</b>
<b>Total 5548460414001062221910</b>		<b>862 624 132</b>



<i>Imputation budgétaire</i>		<i>Nomenclature</i>	<i>LF 2015</i>
<b>Structure</b>	<b>54846091300</b>	<b>Projet pilote d'aménagement et de mise en valeur des périmètres irrigués dans la vallée et la plaine du Tamesna</b>	
<i>Article</i>	<b>24</b>	<i>Mobilier et matériel</i>	
<i>Paragraphe</i>	247	<i>Stocks stratégiques ou d'urgence</i>	
	5548460913009623324710	ANR (AREVA)	3 460 000 000
	<i>Total 247</i>		3 460 000 000
<b>Total</b>	<b>24</b>	<b>24</b>	<b>3 460 000 000</b>
<b>Total 5548460913009623324710</b>			<b>3 460 000 000</b>
<b>Structure</b>	<b>54846131300</b>	<b>Programme de réhabilitation de périmètres irrigués publics (PRIP) - KFW</b>	
<i>Article</i>	<b>22</b>	<i>Investissement</i>	
<i>Paragraphe</i>	224	<i>Plans d'eau</i>	
	5548461313003463322410	ANR (KFW)	2 459 771 000
	<i>Total 224</i>		2 459 771 000
<b>Total</b>	<b>22</b>	<b>22</b>	<b>2 459 771 000</b>
<b>Total 5548461313003463322410</b>			<b>2 459 771 000</b>
<b>Structure</b>	<b>54846181300</b>	<b>Projet d'appui à la mise en œuvre de la stratégie de l'Initiative 3N pour la sécurité alimentaire</b>	
<i>Article</i>	<b>21</b>	<i>Immobilisations incorporelles</i>	
<i>Paragraphe</i>	211	<i>Frais d'études, de recherche et de développement</i>	
	5548461813000011121110	Trésor	0
	<i>Total 211</i>		0
<b>Total</b>	<b>21</b>	<b>21</b>	<b>0</b>
<b>Total 5548461813000011121110</b>			<b>0</b>
<b>Structure</b>	<b>54846391030</b>	<b>Programme d'appui au développement agricole durable dans la région de Dosso</b>	
<i>Article</i>	<b>21</b>	<i>Immobilisations incorporelles</i>	
<i>Paragraphe</i>	219	<i>Autres droits et valeurs incorporels</i>	
	5548463310301494321910	ANR (Luxembourg)	2 629 915 000
	5548463310300014121910	Trésor	32 797 850
	<i>Total 219</i>		2 662 712 850
<b>Total</b>	<b>21</b>	<b>21</b>	<b>2 662 712 850</b>
<b>Total 5548463310300014121910</b>			<b>2 662 712 850</b>
<b>Structure</b>	<b>54846530600</b>	<b>Prog. vulgarisation des cultures irriguées</b>	
<i>Article</i>	<b>22</b>	<i>Investissement</i>	
<i>Paragraphe</i>	224	<i>Plans d'eau</i>	
	5548465306000011122410	Trésor	4 862 434 000
	<i>Total 224</i>		4 862 434 000
<b>Total</b>	<b>22</b>	<b>22</b>	<b>4 862 434 000</b>
<b>Total 5548465306000011122410</b>			<b>4 862 434 000</b>
<b>Structure</b>	<b>54846741100</b>	<b>Programme de productivité agricole en Afrique de l'Ouest</b>	
<i>Article</i>	<b>21</b>	<i>Immobilisations incorporelles</i>	
<i>Paragraphe</i>	211	<i>Frais d'études, de recherche et de développement</i>	
	5548467411001203321110	ANR (IDA)	4 688 235 000
	5548467411000014121110	Trésor	309 000 000
	<i>Total 211</i>		4 997 235 000
<b>Total</b>	<b>21</b>	<b>21</b>	<b>4 997 235 000</b>
<b>Total 5548467411000014121110</b>			<b>4 997 235 000</b>
<b>Structure</b>	<b>54846901300</b>	<b>Projet «petites irrigations RUWANMU»</b>	
<i>Article</i>	<b>22</b>	<i>Investissement</i>	
<i>Paragraphe</i>	224	<i>Plans d'eau</i>	
	5548469013001162222410	Emprunt (FIDA)	3 083 700 776
	<i>Total 224</i>		3 083 700 776
<b>Total</b>	<b>22</b>	<b>22</b>	<b>3 083 700 776</b>
<b>Total 5548469013001162222410</b>			<b>3 083 700 776</b>

<i>Imputation budgétaire</i>		<i>Nomenclature</i>	<i>LF 2015</i>
<b>Structure</b>	<b>54846901500</b>	<b>Aménagement de nouvelles terres de 741 ha</b>	
<b>Article</b>	<b>22</b>	<b>Investissement</b>	
<i>Paragraphe</i>	<i>224</i>	<i>Plans d'eau</i>	
5548469015000011122410		Trésor	2 000 000 000
<i>Total 224</i>			<i>2 000 000 000</i>
<b>Total</b>	<b>22</b>	<b>22</b>	<b>2 000 000 000</b>
<b>Total 5548469015000011122410</b>			<b>2 000 000 000</b>
<b>Structure</b>	<b>54846921300</b>	<b>Projet d'appui au programme spécial de sécurité alimentaire</b>	
<b>Article</b>	<b>21</b>	<b>Immobilisations incorporelles</b>	
<i>Paragraphe</i>	<i>219</i>	<i>Autres droits et valeurs incorporels</i>	
5548469213001064321910		ANR (BID)	1 728 000 000
<i>Total 219</i>			<i>1 728 000 000</i>
<b>Total</b>	<b>21</b>	<b>21</b>	<b>1 728 000 000</b>
<b>Total 5548469213001064321910</b>			<b>1 728 000 000</b>
<b>Structure</b>	<b>54846991300</b>	<b>Appui au secteur agricole</b>	
<b>Article</b>	<b>21</b>	<b>Immobilisations incorporelles</b>	
<i>Paragraphe</i>	<i>219</i>	<i>Autres droits et valeurs incorporels</i>	
554846991300233321910		ANR (AFD)	1 808 457 181
<i>Total 219</i>			<i>1 808 457 181</i>
<b>Total</b>	<b>21</b>	<b>21</b>	<b>1 808 457 181</b>
<b>Total 554846991300233321910</b>			<b>1 808 457 181</b>
<b>Structure</b>	<b>54856011350</b>	<b>Projet d'intensification de production agricole pour la sécurité alimentaire Tahoua-Tillabéri</b>	
<b>Article</b>	<b>24</b>	<b>Mobilier et matériel</b>	
<i>Paragraphe</i>	<i>247</i>	<i>Stocks stratégiques ou d'urgence</i>	
5548560113501074224710		Emprunt (BID)	0
5548560113501074224710		Emprunt (BOAD)	2 784 723 950
5548560113500014124710		Trésor	71 134 050
<i>Total 247</i>			<i>2 855 858 000</i>
<b>Total</b>	<b>24</b>	<b>24</b>	<b>2 855 858 000</b>
<b>Total 5548560113500014124710</b>			<b>2 855 858 000</b>
<b>Structure</b>	<b>54856031340</b>	<b>Projet d'appui à la sécurité alimentaire pour le développement de la région de Maradi</b>	
<b>Article</b>	<b>24</b>	<b>Mobilier et matériel</b>	
<i>Paragraphe</i>	<i>247</i>	<i>Stocks stratégiques ou d'urgence</i>	
5548560313401164224710		Emprunt (FIDA)	3 178 570 431
<i>Total 247</i>			<i>3 178 570 431</i>
<b>Total</b>	<b>24</b>	<b>24</b>	<b>3 178 570 431</b>
<b>Total 5548560313401164224710</b>			<b>3 178 570 431</b>
<b>Structure</b>	<b>54856031430</b>	<b>Projet d'appui au développement du secteur rural Dosso-Zinder</b>	
<b>Article</b>	<b>21</b>	<b>Immobilisations incorporelles</b>	
<i>Paragraphe</i>	<i>219</i>	<i>Autres droits et valeurs incorporels</i>	
5548560314309623321910		ANR (UNCDF)	81 945 000
5548560314301133321910		ANR (FED)	6 074 028 577
<i>Total 219</i>			<i>6 155 973 577</i>
<b>Total</b>	<b>21</b>	<b>21</b>	<b>6 155 973 577</b>
<b>Total 5548560314301133321910</b>			<b>6 155 973 577</b>

<i>Imputation budgétaire</i>		<i>Nomenclature</i>	<i>LF 2015</i>
<b>Structure</b>	<b>54856061340</b>	<b>Projet de mobilisation des eaux pour le renforcement de la sécurité alimentaire Maradi-Tahoua-Zinder</b>	
<i>Article</i>	<i>22</i>	<i>Investissement</i>	
<i>Paragraphe</i>	<i>224</i>	<i>Plans d'eau</i>	
5548560613409844322410		ANR (Espagne)	900 000 000
5548560613400014122410		Trésor	43 000 000
5548560613401034222410		Emprunt (BAD)	2 365 914 097
5548560613401034322410		ANR (BAD/GAFSP)	5 579 868 000
<i>Total 224</i>			<i>8 888 782 097</i>
<b>Total</b>	<b>22</b>	<b>22</b>	<b>8 888 782 097</b>
<b>Total 5548560613401034322410</b>			<b>8 888 782 097</b>
<b>Structure</b>	<b>54856620940</b>	<b>Développement intégré Dakoro-BADEA</b>	
<i>Article</i>	<i>21</i>	<i>Immobilisations incorporelles</i>	
<i>Paragraphe</i>	<i>219</i>	<i>Autres droits et valeurs incorporels</i>	
5548566209401044221910		Emprunt (BADEA)	213 530 603
5548566209400014121910		Trésor	20 634 000
<i>Total 219</i>			<i>234 164 603</i>
<b>Total</b>	<b>21</b>	<b>21</b>	<b>234 164 603</b>
<b>Total 5548566209400014121910</b>			<b>234 164 603</b>
<b>Structure</b>	<b>54866250200</b>	<b>Projet appui sécurité alimentaire (Dosso-Tillabéri) PHASE II</b>	
<i>Article</i>	<i>24</i>	<i>Mobilier et matériel</i>	
<i>Paragraphe</i>	<i>247</i>	<i>Stocks stratégiques ou d'urgence</i>	
5548662502000014124710		Trésor	45 000 000
5548662502001044224711		Emprunt (BADEA)	265 223 515
<i>Total 247</i>			<i>310 223 515</i>
<b>Total</b>	<b>24</b>	<b>24</b>	<b>310 223 515</b>
<b>Total 5548662502001044224711</b>			<b>310 223 515</b>
<b>Total 54</b>			<b>66 913 300 713</b>
<b>SECTION</b>	<b>55</b>	<b>MINISTERE DE L'ELEVAGE</b>	
<b>Structure</b>	<b>55811010000</b>	<b>Cabinet</b>	
<i>Article</i>	<i>21</i>	<i>Immobilisations incorporelles</i>	
<i>Paragraphe</i>	<i>219</i>	<i>Autres droits et valeurs incorporels</i>	
5558110100000011121912		Appui au renforcement des capacités des agents	40 757 448
<i>Total 219</i>			<i>40 757 448</i>
<b>Total</b>	<b>21</b>	<b>21</b>	<b>40 757 448</b>
<i>Article</i>	<i>23</i>	<i>Infrastructures</i>	
<i>Paragraphe</i>	<i>234</i>	<i>Ouvrages et infrastructures</i>	
5558110100000011123410		Infrastructures Cure salée	100 046 462
<i>Total 234</i>			<i>100 046 462</i>
<b>Total</b>	<b>23</b>	<b>23</b>	<b>100 046 462</b>
<i>Article</i>	<i>24</i>	<i>Mobilier et matériel</i>	
<i>Paragraphe</i>	<i>241</i>	<i>Mobilier et matériel de logement et de bureau (autre qu'informatique)</i>	
5558110100000011124110		Mobilier et matériel de bureau	932 570
<i>Total 241</i>			<i>932 570</i>
<i>Paragraphe</i>	<i>242</i>	<i>Matériel informatique de bureau</i>	
5558110100000011124210		Acquisition matériel informatique	621 713
<i>Total 242</i>			<i>621 713</i>
<b>Total</b>	<b>24</b>	<b>24</b>	<b>1 554 283</b>
<b>Total 5558110100000011124210</b>			<b>142 358 193</b>

<i>Imputation budgétaire</i>		<i>Nomenclature</i>	<i>LF 2015</i>
<b>Structure</b>	<b>55811020000</b>	<b>Secrétariat général</b>	
<b>Article</b>	<b>24</b>	<b>Mobilier et matériel</b>	
<i>Paragraphe</i>	<i>241</i>	<i>Mobilier et matériel de logement et de bureau (autre qu'informatique)</i>	
	5558110200000011124110	Mobilier et matériel de bureau	621 713
	<i>Total 241</i>		621 713
<i>Paragraphe</i>	<i>242</i>	<i>Matériel informatique de bureau</i>	
	5558110200000011124210	Acquisition matériel informatique	621 713
	<i>Total 242</i>		621 713
<b>Total</b>	<b>24</b>	<b>24</b>	<b>1 243 426</b>
<b>Total</b>	<b>5558110200000011124210</b>		<b>1 243 426</b>
<b>Structure</b>	<b>55811030000</b>	<b>Inspection générale des services</b>	
<b>Article</b>	<b>24</b>	<b>Mobilier et matériel</b>	
<i>Paragraphe</i>	<i>241</i>	<i>Mobilier et matériel de logement et de bureau (autre qu'informatique)</i>	
	5558110300000011124110	Mobilier et matériel de bureau	932 570
	<i>Total 241</i>		932 570
<i>Paragraphe</i>	<i>242</i>	<i>Matériel informatique de bureau</i>	
	5558110300000011124210	Acquisition matériel informatique	1 554 284
	<i>Total 242</i>		1 554 284
<b>Total</b>	<b>24</b>	<b>24</b>	<b>2 486 854</b>
<b>Total</b>	<b>5558110300000011124210</b>		<b>2 486 854</b>
<b>Structure</b>	<b>55812180000</b>	<b>Direction générale de la production et des industries animales</b>	
<b>Article</b>	<b>24</b>	<b>Mobilier et matériel</b>	
<i>Paragraphe</i>	<i>242</i>	<i>Matériel informatique de bureau</i>	
	5558121800000011124210	Acquisition matériel informatique	621 713
	<i>Total 242</i>		621 713
<b>Total</b>	<b>24</b>	<b>24</b>	<b>621 713</b>
<b>Total</b>	<b>5558121800000011124210</b>		<b>621 713</b>
<b>Structure</b>	<b>55812180100</b>	<b>Direction du développement pastoral</b>	
<b>Article</b>	<b>24</b>	<b>Mobilier et matériel</b>	
<i>Paragraphe</i>	<i>241</i>	<i>Mobilier et matériel de logement et de bureau (autre qu'informatique)</i>	
	5558121801000011124110	Mobilier et matériel de bureau	621 713
	<i>Total 241</i>		621 713
<i>Paragraphe</i>	<i>242</i>	<i>Matériel informatique de bureau</i>	
	5558121801000011124210	Acquisition matériel informatique	932 570
	<i>Total 242</i>		932 570
<b>Total</b>	<b>24</b>	<b>24</b>	<b>1 554 283</b>
<b>Total</b>	<b>5558121801000011124210</b>		<b>1 554 283</b>
<b>Structure</b>	<b>55812180200</b>	<b>Direction des industries animales</b>	
<b>Article</b>	<b>24</b>	<b>Mobilier et matériel</b>	
<i>Paragraphe</i>	<i>241</i>	<i>Mobilier et matériel de logement et de bureau (autre qu'informatique)</i>	
	5558121802000011124110	Mobilier et matériel de bureau	310 857
	<i>Total 241</i>		310 857
<i>Paragraphe</i>	<i>242</i>	<i>Matériel informatique de bureau</i>	
	5558121802000011124210	Acquisition matériel informatique	932 570
	<i>Total 242</i>		932 570
<b>Total</b>	<b>24</b>	<b>24</b>	<b>1 243 427</b>
<b>Total</b>	<b>5558121802000011124210</b>		<b>1 243 427</b>

<i>Imputation budgétaire</i>		<i>Nomenclature</i>	<i>LF 2015</i>
<b>Structure</b>	<b>55812180300</b>	<b>Direction des filières animales et de la qualité</b>	
<i>Article</i>	<i>24</i>	<i>Mobilier et matériel</i>	
<i>Paragraphe</i>	<i>241</i>	<i>Mobilier et matériel de logement et de bureau (autre qu'informatique)</i>	
	5558121803000011124110	Mobilier et matériel de bureau	310 857
	<i>Total 241</i>		310 857
<i>Paragraphe</i>	<i>242</i>	<i>Matériel informatique de bureau</i>	
	5558121803000011124210	Acquisition matériel informatique	466 285
	<i>Total 242</i>		466 285
<b>Total</b>	<b>24</b>	<b>24</b>	<b>777 142</b>
<b>Total</b>	<b>5558121803000011124210</b>		<b>777 142</b>
<b>Structure</b>	<b>55812190000</b>	<b>Direction générale des services vétérinaires</b>	
<i>Article</i>	<i>24</i>	<i>Mobilier et matériel</i>	
<i>Paragraphe</i>	<i>242</i>	<i>Matériel informatique de bureau</i>	
	5558121900000011124210	Acquisition matériel informatique	621 713
	<i>Total 242</i>		621 713
<b>Total</b>	<b>24</b>	<b>24</b>	<b>621 713</b>
<b>Total</b>	<b>5558121900000011124210</b>		<b>621 713</b>
<b>Structure</b>	<b>55812190100</b>	<b>Direction de la santé animale</b>	
<i>Article</i>	<i>24</i>	<i>Mobilier et matériel</i>	
<i>Paragraphe</i>	<i>241</i>	<i>Mobilier et matériel de logement et de bureau (autre qu'informatique)</i>	
	5558121901000011124110	Mobilier et matériel de bureau	621 713
	<i>Total 241</i>		621 713
<i>Paragraphe</i>	<i>242</i>	<i>Matériel informatique de bureau</i>	
	5558121901000011124210	Acquisition matériel informatique	932 570
	<i>Total 242</i>		932 570
<b>Total</b>	<b>24</b>	<b>24</b>	<b>1 554 283</b>
<b>Total</b>	<b>5558121901000011124210</b>		<b>1 554 283</b>
<b>Structure</b>	<b>55812190200</b>	<b>Direction de la sécurité sanitaire denrées et aliments/origine animale</b>	
<i>Article</i>	<i>24</i>	<i>Mobilier et matériel</i>	
<i>Paragraphe</i>	<i>241</i>	<i>Mobilier et matériel de logement et de bureau (autre qu'informatique)</i>	
	5558121902000011124110	Mobilier et matériel de bureau	621 713
	<i>Total 241</i>		621 713
<i>Paragraphe</i>	<i>242</i>	<i>Matériel informatique de bureau</i>	
	5558121902000011124210	Acquisition matériel informatique	932 570
	<i>Total 242</i>		932 570
<b>Total</b>	<b>24</b>	<b>24</b>	<b>1 554 283</b>
<b>Total</b>	<b>5558121902000011124210</b>		<b>1 554 283</b>
<b>Structure</b>	<b>55812190300</b>	<b>Direction des pharmacies vétérinaires privées/professions vétérinaires</b>	
<i>Article</i>	<i>24</i>	<i>Mobilier et matériel</i>	
<i>Paragraphe</i>	<i>241</i>	<i>Mobilier et matériel de logement et de bureau (autre qu'informatique)</i>	
	5558121903000011124110	Mobilier et matériel de bureau	621 713
	<i>Total 241</i>		621 713
<i>Paragraphe</i>	<i>242</i>	<i>Matériel informatique de bureau</i>	
	5558121903000011124210	Acquisition matériel informatique	932 570
	<i>Total 242</i>		932 570
<b>Total</b>	<b>24</b>	<b>24</b>	<b>1 554 283</b>
<b>Total</b>	<b>5558121903000011124210</b>		<b>1 554 283</b>
<b>Structure</b>	<b>55813040000</b>	<b>Direction des ressources financières et du matériel</b>	
<i>Article</i>	<i>24</i>	<i>Mobilier et matériel</i>	
<i>Paragraphe</i>	<i>241</i>	<i>Mobilier et matériel de logement et de bureau (autre qu'informatique)</i>	
	5558130400000011124110	Mobilier et matériel de bureau	722 662
	<i>Total 241</i>		722 662
<i>Paragraphe</i>	<i>242</i>	<i>Matériel informatique de bureau</i>	
	5558130400000011124210	Acquisition matériel informatique	621 713
	<i>Total 242</i>		621 713
<b>Total</b>	<b>24</b>	<b>24</b>	<b>1 344 375</b>
<b>Total</b>	<b>5558130400000011124210</b>		<b>1 344 375</b>

<i>Imputation budgétaire</i>		<i>Nomenclature</i>	<i>LF 2015</i>
<b>Structure</b>	<b>55813050000</b>	<b>Direction des études et de la programmation</b>	
<i>Article</i>	<b>24</b>	<b>Mobilier et matériel</b>	
<i>Paragraphe</i>	<b>241</b>	<b>Mobilier et matériel de logement et de bureau (autre qu'informatique)</b>	
	5558130500000011124110	Mobilier et matériel de bureau	777 142
	<i>Total 241</i>		777 142
<i>Paragraphe</i>	<b>242</b>	<b>Matériel informatique de bureau</b>	
	5558130500000011124210	Acquisition matériel informatique	932 570
	<i>Total 242</i>		932 570
<b>Total</b>	<b>24</b>	<b>24</b>	<b>1 709 712</b>
<b>Total 5558130500000011124210</b>			<b>1 709 712</b>
<b>Structure</b>	<b>55813140000</b>	<b>Direction de la législation</b>	
<i>Article</i>	<b>24</b>	<b>Mobilier et matériel</b>	
<i>Paragraphe</i>	<b>241</b>	<b>Mobilier et matériel de logement et de bureau (autre qu'informatique)</b>	
	5558131400000011124110	Mobilier et matériel de bureau	777 142
	<i>Total 241</i>		777 142
<i>Paragraphe</i>	<b>242</b>	<b>Matériel informatique de bureau</b>	
	5558131400000011124210	Acquisition matériel informatique	466 285
	<i>Total 242</i>		466 285
<b>Total</b>	<b>24</b>	<b>24</b>	<b>1 243 427</b>
<b>Total 5558131400000011124210</b>			<b>1 243 427</b>
<b>Structure</b>	<b>55813150000</b>	<b>Direction des statistiques</b>	
<i>Article</i>	<b>24</b>	<b>Mobilier et matériel</b>	
<i>Paragraphe</i>	<b>241</b>	<b>Mobilier et matériel de logement et de bureau (autre qu'informatique)</b>	
	5558131500000011124110	Mobilier et matériel de bureau	466 285
	<i>Total 241</i>		466 285
<i>Paragraphe</i>	<b>242</b>	<b>Matériel informatique de bureau</b>	
	5558131500000011124210	Acquisition matériel informatique	621 713
	<i>Total 242</i>		621 713
<b>Total</b>	<b>24</b>	<b>24</b>	<b>1 087 998</b>
<b>Total 5558131500000011124210</b>			<b>1 087 998</b>
<b>Structure</b>	<b>55813160000</b>	<b>Direction des archives, de l'information, de la documentation et des relations publiques</b>	
<i>Article</i>	<b>24</b>	<b>Mobilier et matériel</b>	
<i>Paragraphe</i>	<b>241</b>	<b>Mobilier et matériel de logement et de bureau (autre qu'informatique)</b>	
	5558131600000011124110	Mobilier et matériel de bureau	466 285
	<i>Total 241</i>		466 285
<i>Paragraphe</i>	<b>242</b>	<b>Matériel informatique de bureau</b>	
	5558131600000011124210	Acquisition matériel informatique	621 713
	<i>Total 242</i>		621 713
<b>Total</b>	<b>24</b>	<b>24</b>	<b>1 087 998</b>
<b>Total 5558131600000011124210</b>			<b>1 087 998</b>
<b>Structure</b>	<b>55813170000</b>	<b>Direction des ressources humaines</b>	
<i>Article</i>	<b>24</b>	<b>Mobilier et matériel</b>	
<i>Paragraphe</i>	<b>241</b>	<b>Mobilier et matériel de logement et de bureau (autre qu'informatique)</b>	
	5558131700000011124110	Mobilier et matériel de bureau	777 142
	<i>Total 241</i>		777 142
<i>Paragraphe</i>	<b>242</b>	<b>Matériel informatique de bureau</b>	
	5558131700000011124210	Acquisition matériel informatique	621 713
	<i>Total 242</i>		621 713
<b>Total</b>	<b>24</b>	<b>24</b>	<b>1 398 855</b>
<b>Total 5558131700000011124210</b>			<b>1 398 855</b>

<i>Imputation budgétaire</i>		<i>Nomenclature</i>	<i>LF 2015</i>
<b>Structure</b>	<b>55813210000</b>	<b>Direction promotion organisation éleveurs</b>	
<b>Article</b>	<b>24</b>	<b>Mobilier et matériel</b>	
<i>Paragraphe</i>	<i>241</i>	<i>Mobilier et matériel de logement et de bureau (autre qu'informatique)</i>	
	5558132100000011124110	Mobilier et matériel de bureau	466 285
	<i>Total 241</i>		466 285
<i>Paragraphe</i>	<i>242</i>	<i>Matériel informatique de bureau</i>	
	5558132100000011124210	Acquisition matériel informatique	466 285
	<i>Total 242</i>		466 285
<b>Total</b>	<b>24</b>	<b>24</b>	<b>932 570</b>
<b>Total</b>	<b>5558132100000011124210</b>		<b>932 570</b>
<b>Structure</b>	<b>55813220000</b>	<b>Direction de la prévention et gestion des conflits ruraux</b>	
<b>Article</b>	<b>24</b>	<b>Mobilier et matériel</b>	
<i>Paragraphe</i>	<i>241</i>	<i>Mobilier et matériel de logement et de bureau (autre qu'informatique)</i>	
	5558132200000011124110	Mobilier et matériel de bureau	777 142
	<i>Total 241</i>		777 142
<i>Paragraphe</i>	<i>242</i>	<i>Matériel informatique de bureau</i>	
	5558132200000011124210	Acquisition matériel informatique	932 570
	<i>Total 242</i>		932 570
<b>Total</b>	<b>24</b>	<b>24</b>	<b>1 709 712</b>
<b>Total</b>	<b>5558132200000011124210</b>		<b>1 709 712</b>
<b>Structure</b>	<b>55846031300</b>	<b>Programme amélioration génétique</b>	
<b>Article</b>	<b>22</b>	<b>Investissement</b>	
<i>Paragraphe</i>	<i>223</i>	<i>Plantations et forêts</i>	
	5558460313000011122310	Trésor	500 000 000
	<i>Total 223</i>		500 000 000
<b>Total</b>	<b>22</b>	<b>22</b>	<b>500 000 000</b>
<b>Total</b>	<b>5558460313000011122310</b>		<b>500 000 000</b>
<b>Structure</b>	<b>55846171200</b>	<b>Développement des petites unités familiales (KIT ménage)</b>	
<b>Article</b>	<b>21</b>	<b>Immobilisations incorporelles</b>	
<i>Paragraphe</i>	<i>219</i>	<i>Autres droits et valeurs incorporels</i>	
	5558461712000011121910	Trésor	1 500 000 000
	<i>Total 219</i>		1 500 000 000
<b>Total</b>	<b>21</b>	<b>21</b>	<b>1 500 000 000</b>
<b>Total</b>	<b>5558461712000011121910</b>		<b>1 500 000 000</b>
<b>Structure</b>	<b>55846201200</b>	<b>Création d'une centrale d'approvisionnement en intrants zootechniques et vétérinaires</b>	
<b>Article</b>	<b>24</b>	<b>Mobilier et matériel</b>	
<i>Paragraphe</i>	<i>247</i>	<i>Stocks stratégiques ou d'urgence</i>	
	5558462012000011124710	Trésor	500 000 000
	<i>Total 247</i>		500 000 000
<b>Total</b>	<b>24</b>	<b>24</b>	<b>500 000 000</b>
<b>Total</b>	<b>5558462012000011124710</b>		<b>500 000 000</b>
<b>Structure</b>	<b>55846701200</b>	<b>Programme d'appui à la campagne pastorale</b>	
<b>Article</b>	<b>21</b>	<b>Immobilisations incorporelles</b>	
<i>Paragraphe</i>	<i>219</i>	<i>Autres droits et valeurs incorporels</i>	
	5558467012000011121910	Trésor	3 000 000 000
	<i>Total 219</i>		3 000 000 000
<b>Total</b>	<b>21</b>	<b>21</b>	<b>3 000 000 000</b>
<b>Total</b>	<b>5558467012000011121910</b>		<b>3 000 000 000</b>

<i>Imputation budgétaire</i>		<i>Nomenclature</i>	<i>LF 2015</i>
<b>Structure</b>	<b>55846801500</b>	<b>Programme de lutte contre le charbon bactériodie au Niger</b>	
<i>Article</i>	<i>21</i>	<i>Immobilisations incorporelles</i>	
<i>Paragraphe</i>	<i>219</i>	<i>Autres droits et valeurs incorporels</i>	
	5558468015001093321910	ANR (UEMOA)	380 733 534
	<i>Total 219</i>		<i>380 733 534</i>
<b>Total</b>	<b>21</b>	<b>21</b>	<b>380 733 534</b>
<b>Total 5558468015001093321910</b>			<b>380 733 534</b>
<b>Structure</b>	<b>55846810300</b>	<b>Construction et équipement cases de santé vétérinaires</b>	
<i>Article</i>	<i>21</i>	<i>Immobilisations incorporelles</i>	
<i>Paragraphe</i>	<i>219</i>	<i>Autres droits et valeurs incorporels</i>	
	5558468103000011121910	Trésor	150 000 000
	<i>Total 219</i>		<i>150 000 000</i>
<b>Total</b>	<b>21</b>	<b>21</b>	<b>150 000 000</b>
<b>Total 5558468103000011121910</b>			<b>150 000 000</b>
<b>Structure</b>	<b>55846811490</b>	<b>Projet d'appui au renforcement institutionnel au ministère de l'élevage (ARIMEL)</b>	
<i>Article</i>	<i>21</i>	<i>Immobilisations incorporelles</i>	
<i>Paragraphe</i>	<i>219</i>	<i>Autres droits et valeurs incorporels</i>	
	5558468114909624321910	ANR (Fond Mondial)	0
	5558468114903354321910	ANR (Belgique)	90 042 560
	<i>Total 219</i>		<i>90 042 560</i>
<b>Total</b>	<b>21</b>	<b>21</b>	<b>90 042 560</b>
<b>Total 5558468114903354321910</b>			<b>90 042 560</b>
<b>Structure</b>	<b>55846991300</b>	<b>Création de fermes modernes</b>	
<i>Article</i>	<i>21</i>	<i>Immobilisations incorporelles</i>	
<i>Paragraphe</i>	<i>219</i>	<i>Autres droits et valeurs incorporels</i>	
	5558469913000011121910	Trésor	500 000 000
	<i>Total 219</i>		<i>500 000 000</i>
<b>Total</b>	<b>21</b>	<b>21</b>	<b>500 000 000</b>
<b>Total 5558469913000011121910</b>			<b>500 000 000</b>
<b>Structure</b>	<b>55856811250</b>	<b>Programme d'appui à l'aménagement pastoral et à la sécurisation des systèmes pastoraux Tahoua-Maradi-Dosso</b>	
<i>Article</i>	<i>21</i>	<i>Immobilisations incorporelles</i>	
<i>Paragraphe</i>	<i>219</i>	<i>Autres droits et valeurs incorporels</i>	
	5558568112500014121910	Trésor	100 000 000
	5558568112503354321910	ANR (Belgique)	461 291 226
	<i>Total 219</i>		<i>561 291 226</i>
<b>Total</b>	<b>21</b>	<b>21</b>	<b>561 291 226</b>
<b>Total 5558568112503354321910</b>			<b>561 291 226</b>
<b>Structure</b>	<b>55856910800</b>	<b>Programme de vaccination et de déparasitage</b>	
<i>Article</i>	<i>24</i>	<i>Mobilier et matériel</i>	
<i>Paragraphe</i>	<i>248</i>	<i>Cheptel</i>	
	5558569108000011124810	Trésor	2 000 000 000
	<i>Total 248</i>		<i>2 000 000 000</i>
<b>Total</b>	<b>24</b>	<b>24</b>	<b>2 000 000 000</b>
<b>Total 5558569108000011124810</b>			<b>2 000 000 000</b>
<b>Total 55</b>			<b>9 348 151 567</b>



<i>Imputation budgétaire</i>	<i>Nomenclature</i>		<i>LF 2015</i>
<b>SECTION 57</b>	<b>MINISTERE DE L'ENERGIE ET DU PETROLE</b>		
<b>Structure 577138000000</b>	<b>Directions centrales et directions d'appui</b>		
<b>Article 24</b>	<b>Mobilier et matériel</b>		
<i>Paragraphe 241</i>	<i>Mobilier et matériel de logement et de bureau (autre qu'informatique)</i>		
5577138000000011124111	Acquisition mobilier de bureau		3 581 626
5577138000000011124113	Acquisition du matériel de bureau		5 600 000
<i>Total 241</i>			<i>9 181 626</i>
<i>Paragraphe 242</i>	<i>Matériel informatique de bureau</i>		
5577138000000011124210	Acquisition du matériel informatique de bureau		4 200 000
<i>Total 242</i>			<i>4 200 000</i>
<b>Total 24 24</b>			<b>13 381 626</b>
<b>Total 5577138000000011124210</b>			<b>13 381 626</b>
<b>Structure 577222300000</b>	<b>Direction générale des hydrocarbures (DGH)</b>		
<b>Article 24</b>	<b>Mobilier et matériel</b>		
<i>Paragraphe 241</i>	<i>Mobilier et matériel de logement et de bureau (autre qu'informatique)</i>		
5577222300000011124111	Acquisitions mobilier de bureau		484 712
<i>Total 241</i>			<i>484 712</i>
<i>Paragraphe 242</i>	<i>Matériel informatique de bureau</i>		
5577222300000011124210	Acquisition du matériel informatique		1 788 391
<i>Total 242</i>			<i>1 788 391</i>
<b>Total 24 24</b>			<b>2 273 102</b>
<b>Total 5577222300000011124210</b>			<b>2 273 102</b>
<b>Structure 577222301000</b>	<b>Direction de l'exploration et de la production des hydrocarbures (DEPH)</b>		
<b>Article 24</b>	<b>Mobilier et matériel</b>		
<i>Paragraphe 241</i>	<i>Mobilier et matériel de logement et de bureau (autre qu'informatique)</i>		
5577222301000011124111	Acquisitions mobilier de bureau		385 284
<i>Total 241</i>			<i>385 284</i>
<i>Paragraphe 242</i>	<i>Matériel informatique de bureau</i>		
5577222301000011124210	Acquisition du matériel informatique		1 476 781
<i>Total 242</i>			<i>1 476 781</i>
<b>Total 24 24</b>			<b>1 862 065</b>
<b>Total 5577222301000011124210</b>			<b>1 862 065</b>
<b>Structure 577222303000</b>	<b>Direction du raffinage, du transport et de la distribution pétroliers (DRTDP)</b>		
<b>Article 24</b>	<b>Mobilier et matériel</b>		
<i>Paragraphe 241</i>	<i>Mobilier et matériel de logement et de bureau (autre qu'informatique)</i>		
5577222303000011124111	Acquisitions mobilier de bureau		434 998
<i>Total 241</i>			<i>434 998</i>
<i>Paragraphe 242</i>	<i>Matériel informatique de bureau</i>		
5577222303000011124210	Acquisition du matériel informatique		1 476 781
<i>Total 242</i>			<i>1 476 781</i>
<b>Total 24 24</b>			<b>1 911 779</b>
<b>Total 5577222303000011124210</b>			<b>1 911 779</b>
<b>Structure 577222304000</b>	<b>Direction de l'étude, de l'économie et de la fiscalité pétrolières (DEEFP)</b>		
<b>Article 24</b>	<b>Mobilier et matériel</b>		
<i>Paragraphe 241</i>	<i>Mobilier et matériel de logement et de bureau (autre qu'informatique)</i>		
5577222304000011124111	Acquisitions mobilier de bureau		434 998
<i>Total 241</i>			<i>434 998</i>
<i>Paragraphe 242</i>	<i>Matériel informatique de bureau</i>		
5577222304000011124210	Acquisition du matériel informatique		1 476 781
<i>Total 242</i>			<i>1 476 781</i>
<b>Total 24 24</b>			<b>1 911 779</b>
<b>Total 5577222304000011124210</b>			<b>1 911 779</b>

<i>Imputation budgétaire</i>		<i>Nomenclature</i>	<i>LF 2015</i>
<b>Structure</b>	<b>57722240000</b>	<b>Direction générale de l'énergie (DGE)</b>	
<b>Article</b>	<b>24</b>	<b>Mobilier et matériel</b>	
<i>Paragraphe</i>	<i>241</i>	<i>Mobilier et matériel de logement et de bureau (autre qu'informatique)</i>	
	5577222400000011124111	Acquisitions mobilier de bureau	534 426
	<i>Total 241</i>		534 426
<i>Paragraphe</i>	<i>242</i>	<i>Matériel informatique de bureau</i>	
	5577222400000011124210	Acquisition du matériel informatique	1 438 391
	<i>Total 242</i>		1 438 391
<b>Total</b>	<b>24</b>	<b>24</b>	<b>1 972 816</b>
<b>Total 5577222400000011124210</b>			<b>1 972 816</b>
<b>Structure</b>	<b>57722240100</b>	<b>Direction de l'électricité</b>	
<b>Article</b>	<b>24</b>	<b>Mobilier et matériel</b>	
<i>Paragraphe</i>	<i>241</i>	<i>Mobilier et matériel de logement et de bureau (autre qu'informatique)</i>	
	5577131300000011124111	Acquisition mobilier de bureau	368 194
	<i>Total 241</i>		368 194
<i>Paragraphe</i>	<i>242</i>	<i>Matériel informatique de bureau</i>	
	5577131300000011124210	Acquisition du matériel informatique de bureau	1 088 391
	<i>Total 242</i>		1 088 391
<b>Total</b>	<b>24</b>	<b>24</b>	<b>1 456 585</b>
<b>Total 5577131300000011124210</b>			<b>1 456 585</b>
<b>Structure</b>	<b>57722240200</b>	<b>Direction des énergies renouvelables et des énergies domestiques</b>	
<b>Article</b>	<b>24</b>	<b>Mobilier et matériel</b>	
<i>Paragraphe</i>	<i>241</i>	<i>Mobilier et matériel de logement et de bureau (autre qu'informatique)</i>	
	5577131600000011124111	Acquisitions mobilier de bureau	327 802
	<i>Total 241</i>		327 802
<i>Paragraphe</i>	<i>242</i>	<i>Matériel informatique de bureau</i>	
	5577131600000011124210	Acquisitions du matériel informatique de bureau	1 088 391
	<i>Total 242</i>		1 088 391
<b>Total</b>	<b>24</b>	<b>24</b>	<b>1 416 192</b>
<b>Total 5577131600000011124210</b>			<b>1 416 192</b>
<b>Structure</b>	<b>57722240300</b>	<b>Direction des applications et de l'électricité nucléaires</b>	
<b>Article</b>	<b>24</b>	<b>Mobilier et matériel</b>	
<i>Paragraphe</i>	<i>241</i>	<i>Mobilier et matériel de logement et de bureau (autre qu'informatique)</i>	
	5577131700000011124111	Acquisitions du mobilier de bureau	350 000
	<i>Total 241</i>		350 000
<i>Paragraphe</i>	<i>242</i>	<i>Matériel informatique de bureau</i>	
	5577131700000011124210	Acquisitions du matériel informatique	1 050 000
	<i>Total 242</i>		1 050 000
<b>Total</b>	<b>24</b>	<b>24</b>	<b>1 400 000</b>
<b>Total 5577131700000011124210</b>			<b>1 400 000</b>
<b>Structure</b>	<b>57746011500</b>	<b>Programme électrification 1000 villages</b>	
<b>Article</b>	<b>23</b>	<b>Infrastructures</b>	
<i>Paragraphe</i>	<i>233</i>	<i>Bâtiments administratifs à usage technique</i>	
	5577460115001014123310	Trésor	4 000 000 000
	5577460115003624323310	ANR (NIGELEC)	2 000 000 000
	<i>Total 233</i>		6 000 000 000
<b>Total</b>	<b>23</b>	<b>23</b>	<b>6 000 000 000</b>
<b>Total 5577460115003624323310</b>			<b>6 000 000 000</b>

<i>Imputation budgétaire</i>		<i>Nomenclature</i>	<i>LF 2015</i>
<b>Structure</b>	<b>57746031400</b>	<b>Programme électrification de 30 villages par système énergie solaire</b>	
<i>Article</i>	<b>21</b>	<b>Immobilisations incorporelles</b>	
<i>Paragraphe</i>	219	Autres droits et valeurs incorporels	
	5577460314009962221910	Emprunt (EXIMBANK inde)	1 366 595 858
	<i>Total 219</i>		<i>1 366 595 858</i>
<b>Total</b>	<b>21</b>	<b>21</b>	<b>1 366 595 858</b>
<b>Total 5577460314009962221910</b>			<b>1 366 595 858</b>
<b>Structure</b>	<b>57746131200</b>	<b>Programme électronucléaire (PEN)</b>	
<i>Article</i>	<b>23</b>	<b>Infrastructures</b>	
<i>Paragraphe</i>	231	Bâtiments administratifs à usage de bureau	
	5577461312000011123110	Trésor	106 000 000
	<i>Total 231</i>		<i>106 000 000</i>
<b>Total</b>	<b>23</b>	<b>23</b>	<b>106 000 000</b>
<b>Total 5577461312000011123110</b>			<b>106 000 000</b>
<b>Structure</b>	<b>57756011440</b>	<b>Programme d'accès au service énergétique (PASE) commune rurale de Safo</b>	
<i>Article</i>	<b>21</b>	<b>Immobilisations incorporelles</b>	
<i>Paragraphe</i>	219	Autres droits et valeurs incorporels	
	5577560114401134321910	ANR (FED)	1 135 000 000
	5577560114401144321910	ANR (FEM)	196 000 825
	5577560114400014121910	Trésor	50 000 000
	<i>Total 219</i>		<i>1 381 000 825</i>
<b>Total</b>	<b>21</b>	<b>21</b>	<b>1 381 000 825</b>
<b>Total 5577560114400014121910</b>			<b>1 381 000 825</b>
<b>Structure</b>	<b>57756041430</b>	<b>Projet d'électrification rurale par système voltaïque régions de Dosso Tahoua et Tillabéri</b>	
<i>Article</i>	<b>23</b>	<b>Infrastructures</b>	
<i>Paragraphe</i>	233	Bâtiments administratifs à usage technique	
	5577560414309984223310	Emprunt (BIDC)	29 748 372
	5577560414300014123310	Trésor	57 000 000
	<i>Total 233</i>		<i>86 748 372</i>
<b>Total</b>	<b>23</b>	<b>23</b>	<b>86 748 372</b>
<b>Total 5577560414300014123310</b>			<b>86 748 372</b>
<b>Structure</b>	<b>57756911280</b>	<b>Centrale électrique diesel Niamey</b>	
<i>Article</i>	<b>22</b>	<b>Investissement</b>	
<i>Paragraphe</i>	222	Sous-sols-gisements et carrières	
	5577569112800014122210	Trésor	1 547 876 644
	<i>Total 222</i>		<i>1 547 876 644</i>
<b>Total</b>	<b>22</b>	<b>22</b>	<b>1 547 876 644</b>
<i>Article</i>	<b>23</b>	<b>Infrastructures</b>	
<i>Paragraphe</i>	233	Bâtiments administratifs à usage technique	
	5577569112801064223310	Emprunt (BID)	6 539 050 617
	5577569112801074223310	Emprunt (BOAD)	7 799 789 654
	<i>Total 233</i>		<i>14 338 840 271</i>
<b>Total</b>	<b>23</b>	<b>23</b>	<b>14 338 840 271</b>
<b>Total 5577569112801074223310</b>			<b>15 886 716 915</b>
<b>Total 57</b>			<b>24 854 647 912</b>

<i>Imputation budgétaire</i>		<i>Nomenclature</i>	<i>LF 2015</i>
<b>SECTION</b>	<b>58</b>	<b>MINISTERE DE L'EQUIPEMENT</b>	
<b>Structure</b>	<b>58146640900</b>	<b>Projet d'appui au programme sectoriel des transports (PAPST)</b>	
<b>Article</b>	<b>21</b>	<b>Immobilisations incorporelles</b>	
<i>Paragraphe</i>	<i>219</i>	<i>Autres droits et valeurs incorporels</i>	
	5581466409001204221910	Emprunt (IDA)	2 940 073 688
	<i>Total 219</i>		2 940 073 688
<b>Total</b>	<b>21</b>	<b>21</b>	<b>2 940 073 688</b>
<b>Total 5581466409001204221910</b>			<b>2 940 073 688</b>
<b>Structure</b>	<b>58711010000</b>	<b>Cabinet</b>	
<b>Article</b>	<b>24</b>	<b>Mobilier et matériel</b>	
<i>Paragraphe</i>	<i>241</i>	<i>Mobilier et matériel de logement et de bureau (autre qu'informatique)</i>	
	5587110100000011124112	Matériel de bureau	881 278
	<i>Total 241</i>		881 278
<i>Paragraphe</i>	<i>242</i>	<i>Matériel informatique de bureau</i>	
	5587110100000011124210	Matériel informatique	4 102 350
	<i>Total 242</i>		4 102 350
<b>Total</b>	<b>24</b>	<b>24</b>	<b>4 983 628</b>
<b>Total 5587110100000011124210</b>			<b>4 983 628</b>
<b>Structure</b>	<b>58712140000</b>	<b>Direction générale de l'entretien routier</b>	
<b>Article</b>	<b>24</b>	<b>Mobilier et matériel</b>	
<i>Paragraphe</i>	<i>241</i>	<i>Mobilier et matériel de logement et de bureau (autre qu'informatique)</i>	
	5587121400000011124111	Mobilier de bureau	2 056 316
	<i>Total 241</i>		2 056 316
<b>Total</b>	<b>24</b>	<b>24</b>	<b>2 056 316</b>
<b>Total 5587121400000011124111</b>			<b>2 056 316</b>
<b>Structure</b>	<b>58712150000</b>	<b>Direction générale des grands travaux</b>	
<b>Article</b>	<b>21</b>	<b>Immobilisations incorporelles</b>	
<i>Paragraphe</i>	<i>219</i>	<i>Autres droits et valeurs incorporels</i>	
	5587121500000011121910	Schéma directeur pistes rurales	79 905 563
	5587121500000011121911	Indemnisation 10ème FED	199 763 906
	<i>Total 219</i>		279 669 469
<b>Total</b>	<b>21</b>	<b>21</b>	<b>279 669 469</b>
<b>Article</b>	<b>23</b>	<b>Infrastructures</b>	
<i>Paragraphe</i>	<i>234</i>	<i>Ouvrages et infrastructures</i>	
	5587121500000011123420	Etudes et contrôle grosses réparations routes et ponts	712 257 642
	<i>Total 234</i>		712 257 642
<b>Total</b>	<b>23</b>	<b>23</b>	<b>712 257 642</b>
<b>Article</b>	<b>24</b>	<b>Mobilier et matériel</b>	
<i>Paragraphe</i>	<i>241</i>	<i>Mobilier et matériel de logement et de bureau (autre qu'informatique)</i>	
	5587121500000011124111	Mobilier de bureau	2 056 316
	<i>Total 241</i>		2 056 316
<b>Total</b>	<b>24</b>	<b>24</b>	<b>2 056 316</b>
<b>Total 5587121500000011124111</b>			<b>993 983 427</b>
<b>Structure</b>	<b>58713040000</b>	<b>Direction des ressources financières et du matériel</b>	
<b>Article</b>	<b>24</b>	<b>Mobilier et matériel</b>	
<i>Paragraphe</i>	<i>241</i>	<i>Mobilier et matériel de logement et de bureau (autre qu'informatique)</i>	
	5587130400000011124111	Mobilier de bureau	2 656 175
	<i>Total 241</i>		2 656 175
<b>Total</b>	<b>24</b>	<b>24</b>	<b>2 656 175</b>
<b>Total 5587130400000011124111</b>			<b>2 656 175</b>

<i>Imputation budgétaire</i>		<i>Nomenclature</i>	<i>LF 2015</i>
<b>Structure</b>	<b>58746021100</b>	<b>Entretien périodique routier 10<sup>ème</sup> FED</b>	
<i>Article</i>	<b>23</b>	<i>Infrastructures</i>	
<i>Paragraphe</i>	<b>234</b>	<i>Ouvrages et infrastructures</i>	
	5587460211000014123420	Trésor	300 000 000
	<i>Total 234</i>		<i>300 000 000</i>
<b>Total</b>	<b>23</b>	<b>23</b>	<b>300 000 000</b>
<b>Total 5587460211000014123420</b>			<b>300 000 000</b>
<b>Structure</b>	<b>58746091460</b>	<b>Bitumage partiel Madaoua-Bouza-Tameské</b>	
<i>Article</i>	<b>23</b>	<i>Infrastructures</i>	
<i>Paragraphe</i>	<b>234</b>	<i>Ouvrages et infrastructures</i>	
	5587460914600011123410	Trésor	338 400 000
	<i>Total 234</i>		<i>338 400 000</i>
<b>Total</b>	<b>23</b>	<b>23</b>	<b>338 400 000</b>
<b>Total 5587460914600011123410</b>			<b>338 400 000</b>
<b>Structure</b>	<b>58746211200</b>	<b>Exécution d'un programme de construction de routes rurales PH I</b>	
<i>Article</i>	<b>23</b>	<i>Infrastructures</i>	
<i>Paragraphe</i>	<b>234</b>	<i>Ouvrages et infrastructures</i>	
	5587462112000011123410	Trésor	734 327 052
	<i>Total 234</i>		<i>734 327 052</i>
<b>Total</b>	<b>23</b>	<b>23</b>	<b>734 327 052</b>
<b>Total 5587462112000011123410</b>			<b>734 327 052</b>
<b>Structure</b>	<b>58746241200</b>	<b>Projet de réhabilitation et de prolongement de la voie ferrée Cotonou Parakou Dosso Niamey</b>	
<i>Article</i>	<b>23</b>	<i>Infrastructures</i>	
<i>Paragraphe</i>	<b>234</b>	<i>Ouvrages et infrastructures</i>	
	5587462412000011123410	Trésor	1 055 000 000
	<i>Total 234</i>		<i>1 055 000 000</i>
<b>Total</b>	<b>23</b>	<b>23</b>	<b>1 055 000 000</b>
<b>Total 5587462412000011123410</b>			<b>1 055 000 000</b>
<b>Structure</b>	<b>58746271380</b>	<b>Projet travaux d'aménagement et de bitumage de 70 km de voiries dans la ville de NY</b>	
<i>Article</i>	<b>23</b>	<i>Infrastructures</i>	
<i>Paragraphe</i>	<b>234</b>	<i>Ouvrages et infrastructures</i>	
	5587462713801072223410	Emprunt (BOAD)	8 786 284 871
	<i>Total 234</i>		<i>8 786 284 871</i>
<b>Total</b>	<b>23</b>	<b>23</b>	<b>8 786 284 871</b>
<b>Total 5587462713801072223410</b>			<b>8 786 284 871</b>
<b>Structure</b>	<b>58746301000</b>	<b>Programme routes bitumées 10<sup>ème</sup> FED (entretien périodique routes bitumées)</b>	
<i>Article</i>	<b>23</b>	<i>Infrastructures</i>	
<i>Paragraphe</i>	<b>234</b>	<i>Ouvrages et infrastructures</i>	
	5587463010001133323410	ANR (FED)	8 835 000 000
	<i>Total 234</i>		<i>8 835 000 000</i>
<b>Total</b>	<b>23</b>	<b>23</b>	<b>8 835 000 000</b>
<b>Total 5587463010001133323410</b>			<b>8 835 000 000</b>
<b>Structure</b>	<b>58746720600</b>	<b>Projet route Tibiri - Dakoro - Madaoua -Bouza -Tahoua</b>	
<i>Article</i>	<b>23</b>	<i>Infrastructures</i>	
<i>Paragraphe</i>	<b>234</b>	<i>Ouvrages et infrastructures</i>	
	5587467206001072223410	Emprunt (BOAD)	5 509 089 553
	<i>Total 234</i>		<i>5 509 089 553</i>
<b>Total</b>	<b>23</b>	<b>23</b>	<b>5 509 089 553</b>
<b>Total 5587467206001072223410</b>			<b>5 509 089 553</b>

<i>Imputation budgétaire</i>		<i>Nomenclature</i>	<i>LF 2015</i>
<b>Structure</b>	<b>58746750600</b>	<b>Etudes bitumage route Diffa - N'Guimi - frontière Tchad</b>	
<b>Article</b>	<b>23</b>	<b>Infrastructures</b>	
<i>Paragraphe</i>	<i>234</i>	<i>Ouvrages et infrastructures</i>	
	5587467506000014123410	Trésor	450 000 000
	5587467506009624223410	Emprunt (CNPC)	10 322 272 776
	<i>Total 234</i>		<i>10 772 272 776</i>
<b>Total</b>	<b>23</b>	<b>23</b>	<b>10 772 272 776</b>
<b>Total</b>	<b>5587467506009624223410</b>		<b>10 772 272 776</b>
<b>Structure</b>	<b>58746910930</b>	<b>Route Bella Gaya</b>	
<b>Article</b>	<b>23</b>	<b>Infrastructures</b>	
<i>Paragraphe</i>	<i>234</i>	<i>Ouvrages et infrastructures</i>	
	5587469109301074223410	Emprunt (BOAD)	8 411 134
	5587469109300004123410	Trésor (FC)	3 341 838 123
	558746910930984223410	Emprunt (BIDC)	8 411 134
	<i>Total 234</i>		<i>3 358 660 391</i>
<b>Total</b>	<b>23</b>	<b>23</b>	<b>3 358 660 391</b>
<b>Total</b>	<b>558746910930984223410</b>		<b>3 358 660 391</b>
<b>Structure</b>	<b>58746920900</b>	<b>Programme pistes rurales</b>	
<b>Article</b>	<b>23</b>	<b>Infrastructures</b>	
<i>Paragraphe</i>	<i>234</i>	<i>Ouvrages et infrastructures</i>	
	5587469209000011123410	Trésor	9 052 361 000
	<i>Total 234</i>		<i>9 052 361 000</i>
<b>Total</b>	<b>23</b>	<b>23</b>	<b>9 052 361 000</b>
<b>Total</b>	<b>5587469209000011123410</b>		<b>9 052 361 000</b>
<b>Structure</b>	<b>58746971200</b>	<b>Fonds d'étude routes</b>	
<b>Article</b>	<b>21</b>	<b>Immobilisations incorporelles</b>	
<i>Paragraphe</i>	<i>211</i>	<i>Frais d'études, de recherche et de développement</i>	
	5587469712000011121110	Trésor	1 100 500 000
	<i>Total 211</i>		<i>1 100 500 000</i>
<b>Total</b>	<b>21</b>	<b>21</b>	<b>1 100 500 000</b>
<b>Total</b>	<b>5587469712000011121110</b>		<b>1 100 500 000</b>
<b>Structure</b>	<b>58756101240</b>	<b>Aménagement de la route en terre Dakoro-Bermo-Abalak</b>	
<b>Article</b>	<b>23</b>	<b>Infrastructures</b>	
<i>Paragraphe</i>	<i>234</i>	<i>Ouvrages et infrastructures</i>	
	5587561012400011123420	Trésor	100 000 000
	<i>Total 234</i>		<i>100 000 000</i>
<b>Total</b>	<b>23</b>	<b>23</b>	<b>100 000 000</b>
<b>Total</b>	<b>5587561012400011123420</b>		<b>100 000 000</b>
<b>Structure</b>	<b>58756101480</b>	<b>Etude de la ligne ferroviaire Niamey-Téra-frontière du Burkina</b>	
<b>Article</b>	<b>21</b>	<b>Immobilisations incorporelles</b>	
<i>Paragraphe</i>	<i>211</i>	<i>Frais d'études, de recherche et de développement</i>	
	5587561014800011121110	Trésor	350 000 000
	<i>Total 211</i>		<i>350 000 000</i>
<b>Total</b>	<b>21</b>	<b>21</b>	<b>350 000 000</b>
<b>Total</b>	<b>5587561014800011121110</b>		<b>350 000 000</b>
<b>Structure</b>	<b>58756121280</b>	<b>Aménagement et bitumage de la route Goudel Tondibia Tondikoirey et boulevard Askia Mohamed</b>	
<b>Article</b>	<b>23</b>	<b>Infrastructures</b>	
<i>Paragraphe</i>	<i>234</i>	<i>Ouvrages et infrastructures</i>	
	5587561212800014123420	Trésor	612 857 984
	558756121280984223420	Emprunt (BIDC)	684 866 315
	5587561212801074223420	Emprunt (BOAD)	2 659 394 828
	<i>Total 234</i>		<i>3 957 119 127</i>
<b>Total</b>	<b>23</b>	<b>23</b>	<b>3 957 119 127</b>
<b>Total</b>	<b>5587561212801074223420</b>		<b>3 957 119 127</b>

<i>Imputation budgétaire</i>		<i>Nomenclature</i>	<i>LF 2015</i>
<b>Structure</b>	<b>58756121450</b>	<b>Etude de la ligne ferroviaire Birni N'Konni frontière Nigéria</b>	
<b>Article</b>	<b>23</b>	<b>Infrastructures</b>	
<i>Paragraphe</i>	<i>234</i>	<i>Ouvrages et infrastructures</i>	
5587561214500011123410		Trésor	75 000 000
<i>Total 234</i>			<i>75 000 000</i>
<b>Total</b>	<b>23</b>	<b>23</b>	<b>75 000 000</b>
<b>Total 5587561214500011123410</b>			<b>75 000 000</b>
<b>Structure</b>	<b>58756151250</b>	<b>Aménagement de la route Moujia- Illéla-Badaguichiri</b>	
<b>Article</b>	<b>23</b>	<b>Infrastructures</b>	
<i>Paragraphe</i>	<i>234</i>	<i>Ouvrages et infrastructures</i>	
5587561512500011123420		Trésor	2 879 858 741
<i>Total 234</i>			<i>2 879 858 741</i>
<b>Total</b>	<b>23</b>	<b>23</b>	<b>2 879 858 741</b>
<b>Total 5587561512500011123420</b>			<b>2 879 858 741</b>
<b>Structure</b>	<b>58756151350</b>	<b>Route Bagaroua - Illéla</b>	
<b>Article</b>	<b>23</b>	<b>Infrastructures</b>	
<i>Paragraphe</i>	<i>234</i>	<i>Ouvrages et infrastructures</i>	
5587561513500011123420		Trésor	2 000 000 000
<i>Total 234</i>			<i>2 000 000 000</i>
<b>Total</b>	<b>23</b>	<b>23</b>	<b>2 000 000 000</b>
<b>Total 5587561513500011123420</b>			<b>2 000 000 000</b>
<b>Structure</b>	<b>58756151570</b>	<b>Etude pour la construction de la voie ferrée Zinder-Magaria-frontière Nigéria</b>	
<b>Article</b>	<b>21</b>	<b>Immobilisations incorporelles</b>	
<i>Paragraphe</i>	<i>211</i>	<i>Frais d'études, de recherche et de développement</i>	
5587561515700011121110		Trésor	300 000 000
<i>Total 211</i>			<i>300 000 000</i>
<b>Total</b>	<b>21</b>	<b>21</b>	<b>300 000 000</b>
<b>Total 5587561515700011121110</b>			<b>300 000 000</b>
<b>Structure</b>	<b>58756161250</b>	<b>Etudes d'aménagement de la route Malbaza - Dabnou</b>	
<b>Article</b>	<b>23</b>	<b>Infrastructures</b>	
<i>Paragraphe</i>	<i>234</i>	<i>Ouvrages et infrastructures</i>	
5587561612500011123420		Trésor	50 000 000
<i>Total 234</i>			<i>50 000 000</i>
<b>Total</b>	<b>23</b>	<b>23</b>	<b>50 000 000</b>
<b>Total 5587561612500011123420</b>			<b>50 000 000</b>
<b>Structure</b>	<b>58756181480</b>	<b>Construction échangeur rond point des martyrs</b>	
<b>Article</b>	<b>23</b>	<b>Infrastructures</b>	
<i>Paragraphe</i>	<i>234</i>	<i>Ouvrages et infrastructures</i>	
5587561814800011123410		Trésor	8 560 047 000
<i>Total 234</i>			<i>8 560 047 000</i>
<b>Total</b>	<b>23</b>	<b>23</b>	<b>8 560 047 000</b>
<b>Total 5587561814800011123410</b>			<b>8 560 047 000</b>
<b>Structure</b>	<b>58756191460</b>	<b>Projet de construction du pont Farié sur le fleuve Niger</b>	
<b>Article</b>	<b>23</b>	<b>Infrastructures</b>	
<i>Paragraphe</i>	<i>234</i>	<i>Ouvrages et infrastructures</i>	
5587561914601032223410		Emprunt (BAD)	1 364 844 907
5587561914600014123410		Trésor	395 000 000
<i>Total 234</i>			<i>1 759 844 907</i>
<b>Total</b>	<b>23</b>	<b>23</b>	<b>1 759 844 907</b>
<b>Total 5587561914600014123410</b>			<b>1 759 844 907</b>

<i>Imputation budgétaire</i>		<i>Nomenclature</i>	<i>LF 2015</i>
<b>Structure</b>	<b>58756231470</b>	<b>Réhabilitation de la route Zinder - Magaria frontière Nigéria</b>	
<i>Article</i>	<b>23</b>	<i>Infrastructures</i>	
<i>Paragraphe</i>	<b>233</b>	<i>Bâtiments administratifs à usage technique</i>	
	5587562314700011123320	Trésor	150 000 000
	<i>Total 233</i>		<i>150 000 000</i>
<i>Paragraphe</i>	<b>234</b>	<i>Ouvrages et infrastructures</i>	
	5587562314701133323420	ANR (FED)	5 139 157 811
	<i>Total 234</i>		<i>5 139 157 811</i>
<b>Total</b>	<b>23</b>	<b>23</b>	<b>5 289 157 811</b>
<b>Total 5587562314701133323420</b>			<b>5 289 157 811</b>
<b>Structure</b>	<b>58756251430</b>	<b>Construction route Kéché - Batchaka</b>	
<i>Article</i>	<b>23</b>	<i>Infrastructures</i>	
<i>Paragraphe</i>	<b>234</b>	<i>Ouvrages et infrastructures</i>	
	5587562514300011123410	Trésor	600 000 000
	<i>Total 234</i>		<i>600 000 000</i>
<b>Total</b>	<b>23</b>	<b>23</b>	<b>600 000 000</b>
<b>Total 5587562514300011123410</b>			<b>600 000 000</b>
<b>Structure</b>	<b>58756261430</b>	<b>Route Say Kobadjé</b>	
<i>Article</i>	<b>23</b>	<i>Infrastructures</i>	
<i>Paragraphe</i>	<b>234</b>	<i>Ouvrages et infrastructures</i>	
	5587562614300011123410	Trésor	1 400 000 000
	<i>Total 234</i>		<i>1 400 000 000</i>
<b>Total</b>	<b>23</b>	<b>23</b>	<b>1 400 000 000</b>
<b>Total 5587562614300011123410</b>			<b>1 400 000 000</b>
<b>Structure</b>	<b>58756271430</b>	<b>Route Balleyara - Loga - Doutchi - frontière Nigéria</b>	
<i>Article</i>	<b>23</b>	<i>Infrastructures</i>	
<i>Paragraphe</i>	<b>234</b>	<i>Ouvrages et infrastructures</i>	
	5587562714300011123410	Trésor	2 500 000 000
	<i>Total 234</i>		<i>2 500 000 000</i>
<b>Total</b>	<b>23</b>	<b>23</b>	<b>2 500 000 000</b>
<b>Total 5587562714300011123410</b>			<b>2 500 000 000</b>
<b>Structure</b>	<b>58756271570</b>	<b>Route Hamdara-Washa-Doungass-frontière Nigéria</b>	
<i>Article</i>	<b>23</b>	<i>Infrastructures</i>	
<i>Paragraphe</i>	<b>234</b>	<i>Ouvrages et infrastructures</i>	
	5587562715700011123410	Trésor	1 980 000 000
	<i>Total 234</i>		<i>1 980 000 000</i>
<b>Total</b>	<b>23</b>	<b>23</b>	<b>1 980 000 000</b>
<b>Total 5587562715700011123410</b>			<b>1 980 000 000</b>
<b>Structure</b>	<b>58756281540</b>	<b>Route Tchadoua-Mayahi-Tessaoua</b>	
<i>Article</i>	<b>23</b>	<i>Infrastructures</i>	
<i>Paragraphe</i>	<b>234</b>	<i>Ouvrages et infrastructures</i>	
	5587562815400011123410	Trésor	2 000 000 000
	<i>Total 234</i>		<i>2 000 000 000</i>
<b>Total</b>	<b>23</b>	<b>23</b>	<b>2 000 000 000</b>
<b>Total 5587562815400011123410</b>			<b>2 000 000 000</b>



<i>Imputation budgétaire</i>			<i>Nomenclature</i>	<i>LF 2015</i>
<b>Structure</b>	<b>58756801520</b>	<b>Route Maïné-Gaidam</b>		
<i>Article</i>	<b>23</b>	<i>Infrastructures</i>		
<i>Paragraphe</i>	<b>234</b>	<i>Ouvrages et infrastructures</i>		
	5587568015200011123420	Trésor		940 000 000
	<i>Total 234</i>			<i>940 000 000</i>
<b>Total</b>	<b>23</b>	<b>23</b>		<b>940 000 000</b>
<b>Total 5587568015200011123420</b>				<b>940 000 000</b>
<b>Structure</b>	<b>58756811560</b>	<b>Route Filingué - Abala - Sanam</b>		
<i>Article</i>	<b>23</b>	<i>Infrastructures</i>		
<i>Paragraphe</i>	<b>234</b>	<i>Ouvrages et infrastructures</i>		
	5587568115600011123410	Trésor		1 500 000 000
	<i>Total 234</i>			<i>1 500 000 000</i>
<b>Total</b>	<b>23</b>	<b>23</b>		<b>1 500 000 000</b>
<b>Total 5587568115600011123410</b>				<b>1 500 000 000</b>
<b>Structure</b>	<b>58756821450</b>	<b>Route Tahoua - Arlit (RTA)</b>		
<i>Article</i>	<b>23</b>	<i>Infrastructures</i>		
<i>Paragraphe</i>	<b>234</b>	<i>Ouvrages et infrastructures</i>		
	5587568214509623323420	ANR (AREVA)		14 759 032 500
	<i>Total 234</i>			<i>14 759 032 500</i>
<b>Total</b>	<b>23</b>	<b>23</b>		<b>14 759 032 500</b>
<b>Total 5587568214509623323420</b>				<b>14 759 032 500</b>
<b>Structure</b>	<b>58756921210</b>	<b>Route Arlit Assamaka</b>		
<i>Article</i>	<b>23</b>	<i>Infrastructures</i>		
<i>Paragraphe</i>	<b>234</b>	<i>Ouvrages et infrastructures</i>		
	5587569212101034223420	Emprunt (BAD)		4 338 266 070
	5587569212101044223420	Emprunt (BADEA)		1 210 006 749
	5587569212101064223420	Emprunt (BID)		1 850 598 558
	5587569212101194223420	Emprunt (OPEP)		1 210 006 749
	5587569212103404223420	Emprunt (FKDEA)		1 436 010 799
	5587569212100014123420	Trésor		400 000 000
	<i>Total 234</i>			<i>10 444 888 925</i>
<b>Total</b>	<b>23</b>	<b>23</b>		<b>10 444 888 925</b>
<b>Total 5587569212100014123420</b>				<b>10 444 888 925</b>
<b>Structure</b>	<b>58766131240</b>	<b>Aménagement et bitumage de la route Maradi-Madarounfa -frontière Nigéria</b>		
<i>Article</i>	<b>23</b>	<i>Infrastructures</i>		
<i>Paragraphe</i>	<b>234</b>	<i>Ouvrages et infrastructures</i>		
	5587661312401074223411	Emprunt (BOAD)		3 672 296 460
	5587661312400014123411	Trésor		3 071 316 000
	<i>Total 234</i>			<i>6 743 612 460</i>
<b>Total</b>	<b>23</b>	<b>23</b>		<b>6 743 612 460</b>
<b>Total 5587661312400014123411</b>				<b>6 743 612 460</b>
<b>Total 58</b>				<b>121 974 210 347</b>

<i>Imputation budgétaire</i>		<i>Nomenclature</i>	<i>LF 2015</i>
<b>SECTION</b>	<b>59</b>	<b>MINISTERE DES MINES ET DU DEVELOPPEMENT INDUSTRIEL</b>	
<b>Structure</b>	<b>59711010000</b>	<b>Cabinet</b>	
<b>Article</b>	<b>21</b>	<b>Immobilisations incorporelles</b>	
<i>Paragraphe</i>	<i>219</i>	<i>Autres droits et valeurs incorporels</i>	
	5597110100000011121910	Autres dépenses d'investissements	4 694 481
	<i>Total 219</i>		<i>4 694 481</i>
<b>Total</b>	<b>21</b>	<b>21</b>	<b>4 694 481</b>
<b>Article</b>	<b>24</b>	<b>Mobilier et matériel</b>	
<i>Paragraphe</i>	<i>241</i>	<i>Mobilier et matériel de logement et de bureau (autre qu'informatique)</i>	
	5597110100000011124111	Acquisitions du mobilier de bureau	5 295 959
	5597110100000011124113	Acquisition du matériel de bureau	5 365 204
	<i>Total 241</i>		<i>10 661 163</i>
<b>Total</b>	<b>24</b>	<b>24</b>	<b>10 661 163</b>
<b>Total 5597110100000011124113</b>			<b>15 355 644</b>
<b>Structure</b>	<b>59711020000</b>	<b>Secrétariat général</b>	
<b>Article</b>	<b>24</b>	<b>Mobilier et matériel</b>	
<i>Paragraphe</i>	<i>241</i>	<i>Mobilier et matériel de logement et de bureau (autre qu'informatique)</i>	
	5597110200000011124111	Acquisitions du mobilier de bureau	97 456
	5597110200000011124113	Acquisitions du matériel de bureau	641 156
	<i>Total 241</i>		<i>738 612</i>
<i>Paragraphe</i>	<i>242</i>	<i>Matériel informatique de bureau</i>	
	5597110200000011124210	Acquisitions du matériel informatique de bureau	18 785 905
	<i>Total 242</i>		<i>18 785 905</i>
<b>Total</b>	<b>24</b>	<b>24</b>	<b>19 524 517</b>
<b>Total 5597110200000011124210</b>			<b>19 524 517</b>
<b>Structure</b>	<b>59711030000</b>	<b>Inspection générale des services</b>	
<b>Article</b>	<b>24</b>	<b>Mobilier et matériel</b>	
<i>Paragraphe</i>	<i>241</i>	<i>Mobilier et matériel de logement et de bureau (autre qu'informatique)</i>	
	5597110300000011124111	Acquisition du mobilier de bureau	97 456
	5597110300000011124113	Acquisition du matériel de bureau	294 932
	<i>Total 241</i>		<i>392 388</i>
<i>Paragraphe</i>	<i>242</i>	<i>Matériel informatique de bureau</i>	
	5597110300000011124210	Acquisition du matériel informatique de bureau	10 320 578
	<i>Total 242</i>		<i>10 320 578</i>
<b>Total</b>	<b>24</b>	<b>24</b>	<b>10 712 966</b>
<b>Total 5597110300000011124210</b>			<b>10 712 966</b>
<b>Structure</b>	<b>59713040000</b>	<b>Direction des ressources financières et du matériel</b>	
<b>Article</b>	<b>23</b>	<b>Infrastructures</b>	
<i>Paragraphe</i>	<i>233</i>	<i>Bâtiments administratifs à usage technique</i>	
	5597130400000011123300	Installations techniques	1 200 247
	<i>Total 233</i>		<i>1 200 247</i>
<b>Total</b>	<b>23</b>	<b>23</b>	<b>1 200 247</b>
<b>Article</b>	<b>24</b>	<b>Mobilier et matériel</b>	
<i>Paragraphe</i>	<i>241</i>	<i>Mobilier et matériel de logement et de bureau (autre qu'informatique)</i>	
	5597130400000011124111	Acquisitions du mobilier de bureau	20 274 415
	5597130400000011124113	Acquisition du matériel de bureau	997 640
	<i>Total 241</i>		<i>21 272 055</i>
<i>Paragraphe</i>	<i>242</i>	<i>Matériel informatique de bureau</i>	
	5597130400000011124210	Acquisition du matériel informatique de bureau	30 989 086
	<i>Total 242</i>		<i>30 989 086</i>
<i>Paragraphe</i>	<i>244</i>	<i>Matériel et outillage techniques (autres que de bureau)</i>	
	5597130400000011124410	Acquisitions du matériel et outillage techniques	1 184 859
	<i>Total 244</i>		<i>1 184 859</i>
<b>Total</b>	<b>24</b>	<b>24</b>	<b>53 446 000</b>
<b>Total 5597130400000011124410</b>			<b>54 646 247</b>

<i>Imputation budgétaire</i>		<i>Nomenclature</i>	<i>LF 2015</i>
<b>Structure</b>	<b>59713050000</b>	<b>Direction des études et de la programmation</b>	
<b>Article</b>	<b>24</b>	<b>Mobilier et matériel</b>	
<i>Paragraphe</i>	<i>241</i>	<i>Mobilier et matériel de logement et de bureau (autre qu'informatique)</i>	
	5597130500000011124111	Acquisitions du mobilier de bureau	128 232
	5597130500000011124113	Acquisition du matériel de bureau	294 932
	<i>Total 241</i>		<i>423 164</i>
<b>Total</b>	<b>24</b>	<b>24</b>	<b>423 164</b>
<b>Total 5597130500000011124113</b>			<b>423 164</b>
<b>Structure</b>	<b>59713140000</b>	<b>Direction de la législation</b>	
<b>Article</b>	<b>24</b>	<b>Mobilier et matériel</b>	
<i>Paragraphe</i>	<i>241</i>	<i>Mobilier et matériel de logement et de bureau (autre qu'informatique)</i>	
	5597131400000011124111	Acquisitions du mobilier de bureau	97 456
	5597131400000011124113	Acquisitions du matériel de bureau	346 225
	<i>Total 241</i>		<i>443 681</i>
<b>Total</b>	<b>24</b>	<b>24</b>	<b>443 681</b>
<b>Total 5597131400000011124113</b>			<b>443 681</b>
<b>Structure</b>	<b>59713180000</b>	<b>Direction des statistiques (DS)</b>	
<b>Article</b>	<b>23</b>	<b>Infrastructures</b>	
<i>Paragraphe</i>	<i>233</i>	<i>Bâtiments administratifs à usage technique</i>	
	5597132100000011123310	Installations techniques	394 953
	<i>Total 233</i>		<i>394 953</i>
<b>Total</b>	<b>23</b>	<b>23</b>	<b>394 953</b>
<b>Article</b>	<b>24</b>	<b>Mobilier et matériel</b>	
<i>Paragraphe</i>	<i>241</i>	<i>Mobilier et matériel de logement et de bureau (autre qu'informatique)</i>	
	5597131800000011124111	Acquisitions du mobilier de bureau	194 912
	5597131800000011124113	Acquisitions du matériel de bureau	871 974
	<i>Total 241</i>		<i>1 066 886</i>
<i>Paragraphe</i>	<i>242</i>	<i>Matériel informatique de bureau</i>	
	5597131800000011124210	Acquisitions du matériel informatique de bureau	320 579
	<i>Total 242</i>		<i>320 579</i>
<b>Total</b>	<b>24</b>	<b>24</b>	<b>1 387 465</b>
<b>Total 5597131800000011124210</b>			<b>1 782 418</b>
<b>Structure</b>	<b>59713190000</b>	<b>Direction des archives, de l'information, de la documentation et des relations publiques (DAID/RP)</b>	
<b>Article</b>	<b>24</b>	<b>Mobilier et matériel</b>	
<i>Paragraphe</i>	<i>241</i>	<i>Mobilier et matériel de logement et de bureau (autre qu'informatique)</i>	
	5597131900000011124111	Acquisitions du mobilier de bureau	97 456
	5597131900000011124113	Acquisition du matériel de bureau	435 987
	<i>Total 241</i>		<i>533 443</i>
<b>Total</b>	<b>24</b>	<b>24</b>	<b>533 443</b>
<b>Total 5597131900000011124113</b>			<b>533 443</b>
<b>Structure</b>	<b>59713200000</b>	<b>Direction des ressources humaines (DRH)</b>	
<b>Article</b>	<b>24</b>	<b>Mobilier et matériel</b>	
<i>Paragraphe</i>	<i>241</i>	<i>Mobilier et matériel de logement et de bureau (autre qu'informatique)</i>	
	5597132000000011124111	Acquisitions mobilier de bureau	197 477
	5597132000000011124113	Acquisition matériel de bureau	435 987
	<i>Total 241</i>		<i>633 464</i>
<b>Total</b>	<b>24</b>	<b>24</b>	<b>633 464</b>
<b>Total 5597132000000011124113</b>			<b>633 464</b>

<i>Imputation budgétaire</i>		<i>Nomenclature</i>	<i>LF 2015</i>
<b>Structure</b>	<b>59722100010</b>	<b>Direction régionale des mines d'Agadez</b>	
<b>Article</b>	<b>24</b>	<b>Mobilier et matériel</b>	
<i>Paragraphe</i>	<i>241</i>	<i>Mobilier et matériel de logement et de bureau (autre qu'informatique)</i>	
	5597221000100011124111	Acquisitions du mobilier de bureau	97 456
	5597221000100011124113	Acquisition du matériel de bureau	153 878
	<i>Total 241</i>		<i>251 334</i>
<i>Paragraphe</i>	<i>242</i>	<i>Matériel informatique de bureau</i>	
	5597221000100011124210	Acquisitions matériels informatiques de bureau	320 578
	<i>Total 242</i>		<i>320 578</i>
<b>Total</b>	<b>24</b>	<b>24</b>	<b>571 912</b>
<b>Total 5597221000100011124210</b>			<b>571 912</b>
<b>Structure</b>	<b>59722100011</b>	<b>Direction départementale des mines d'Arlit</b>	
<b>Article</b>	<b>24</b>	<b>Mobilier et matériel</b>	
<i>Paragraphe</i>	<i>241</i>	<i>Mobilier et matériel de logement et de bureau (autre qu'informatique)</i>	
	5597221000110011124111	Acquisitions du mobilier de bureau	97 456
	5597221000110011124113	Acquisition du matériel de bureau	153 878
	<i>Total 241</i>		<i>251 334</i>
<i>Paragraphe</i>	<i>242</i>	<i>Matériel informatique de bureau</i>	
	5597221000110011124210	Acquisitions matériels informatiques de bureau	320 578
	<i>Total 242</i>		<i>320 578</i>
<b>Total</b>	<b>24</b>	<b>24</b>	<b>571 912</b>
<b>Total 5597221000110011124210</b>			<b>571 912</b>
<b>Structure</b>	<b>59722100020</b>	<b>Direction régionale des mines de Diffa</b>	
<b>Article</b>	<b>24</b>	<b>Mobilier et matériel</b>	
<i>Paragraphe</i>	<i>241</i>	<i>Mobilier et matériel de logement et de bureau (autre qu'informatique)</i>	
	5597221000200011124111	Acquisitions du mobilier de bureau	97 456
	5597221000200011124113	Acquisition du matériel de bureau	153 878
	<i>Total 241</i>		<i>251 334</i>
<i>Paragraphe</i>	<i>242</i>	<i>Matériel informatique de bureau</i>	
	5597221000200011124210	Acquisitions matériels informatiques de bureau	320 578
	<i>Total 242</i>		<i>320 578</i>
<b>Total</b>	<b>24</b>	<b>24</b>	<b>571 912</b>
<b>Total 5597221000200011124210</b>			<b>571 912</b>
<b>Structure</b>	<b>59722100030</b>	<b>Direction régionale des mines de Dosso</b>	
<b>Article</b>	<b>24</b>	<b>Mobilier et matériel</b>	
<i>Paragraphe</i>	<i>241</i>	<i>Mobilier et matériel de logement et de bureau (autre qu'informatique)</i>	
	5597221000300011124111	Acquisitions du mobilier de bureau	121 820
	5597221000300011124113	Acquisitions du matériel de bureau	243 639
	<i>Total 241</i>		<i>365 459</i>
<i>Paragraphe</i>	<i>242</i>	<i>Matériel informatique de bureau</i>	
	5597221000300011124210	Acquisitions matériels informatiques de bureau	320 578
	<i>Total 242</i>		<i>320 578</i>
<b>Total</b>	<b>24</b>	<b>24</b>	<b>686 037</b>
<b>Total 5597221000300011124210</b>			<b>686 037</b>
<b>Structure</b>	<b>59722100040</b>	<b>Direction régionale des mines de Maradi</b>	
<b>Article</b>	<b>24</b>	<b>Mobilier et matériel</b>	
<i>Paragraphe</i>	<i>241</i>	<i>Mobilier et matériel de logement et de bureau (autre qu'informatique)</i>	
	5597221000400011124111	Acquisitions du mobilier de bureau	97 456
	5597221000400011124113	Acquisition du matériel de bureau	153 878
	<i>Total 241</i>		<i>251 334</i>
<i>Paragraphe</i>	<i>242</i>	<i>Matériel informatique de bureau</i>	
	5597221000400011124210	Acquisitions matériels informatiques de bureau	320 578
	<i>Total 242</i>		<i>320 578</i>
<b>Total</b>	<b>24</b>	<b>24</b>	<b>571 912</b>
<b>Total 5597221000400011124210</b>			<b>571 912</b>

<i>Imputation budgétaire</i>		<i>Nomenclature</i>	<i>LF 2015</i>
<b>Structure</b>	<b>59722100050</b>	<b>Direction régionale des mines de Tahoua</b>	
<b>Article</b>	<b>24</b>	<b>Mobilier et matériel</b>	
<i>Paragraphe</i>	<i>241</i>	<i>Mobilier et matériel de logement et de bureau (autre qu'informatique)</i>	
	5597221000500011124111	Acquisitions mobilier de bureau	97 456
	5597221000500011124113	Acquisition du matériel de bureau	153 878
	<i>Total 241</i>		<i>251 334</i>
<i>Paragraphe</i>	<i>242</i>	<i>Matériel informatique de bureau</i>	
	5597221000500011124210	Acquisitions matériels informatiques de bureau	320 578
	<i>Total 242</i>		<i>320 578</i>
<b>Total</b>	<b>24</b>	<b>24</b>	<b>571 912</b>
<b>Total 5597221000500011124210</b>			<b>571 912</b>
<b>Structure</b>	<b>59722100060</b>	<b>Direction régionale des mines de Tillabéri</b>	
<b>Article</b>	<b>24</b>	<b>Mobilier et matériel</b>	
<i>Paragraphe</i>	<i>241</i>	<i>Mobilier et matériel de logement et de bureau (autre qu'informatique)</i>	
	5597221000600011124111	Acquisitions du mobilier de bureau	97 456
	5597221000600011124113	Acquisition du matériel de bureau	153 878
	<i>Total 241</i>		<i>251 334</i>
<i>Paragraphe</i>	<i>242</i>	<i>Matériel informatique de bureau</i>	
	5597221000600011124210	Acquisitions matériels informatiques de bureau	320 578
	<i>Total 242</i>		<i>320 578</i>
<b>Total</b>	<b>24</b>	<b>24</b>	<b>571 912</b>
<b>Total 5597221000600011124210</b>			<b>571 912</b>
<b>Structure</b>	<b>59722100070</b>	<b>Direction régionale des mines de Zinder</b>	
<b>Article</b>	<b>24</b>	<b>Mobilier et matériel</b>	
<i>Paragraphe</i>	<i>241</i>	<i>Mobilier et matériel de logement et de bureau (autre qu'informatique)</i>	
	5597221000700011124111	Acquisitions du mobilier de bureau	97 456
	5597221000700011124113	Acquisition du matériel de bureau	153 878
	<i>Total 241</i>		<i>251 334</i>
<i>Paragraphe</i>	<i>242</i>	<i>Matériel informatique de bureau</i>	
	5597221000700011124210	Acquisitions matériels informatiques de bureau	320 578
	<i>Total 242</i>		<i>320 578</i>
<b>Total</b>	<b>24</b>	<b>24</b>	<b>571 912</b>
<b>Total 5597221000700011124210</b>			<b>571 912</b>
<b>Structure</b>	<b>59722100080</b>	<b>Direction régionale des mines de la Communauté urbaine de Niamey</b>	
<b>Article</b>	<b>24</b>	<b>Mobilier et matériel</b>	
<i>Paragraphe</i>	<i>241</i>	<i>Mobilier et matériel de logement et de bureau (autre qu'informatique)</i>	
	5597221000800011124111	Acquisitions du mobilier de bureau	97 456
	5597221000800011124113	Acquisition du matériel du bureau	153 878
	<i>Total 241</i>		<i>251 334</i>
<i>Paragraphe</i>	<i>242</i>	<i>Matériel informatique de bureau</i>	
	5597221000800011124210	Acquisitions matériels informatiques de bureau	320 578
	<i>Total 242</i>		<i>320 578</i>
<b>Total</b>	<b>24</b>	<b>24</b>	<b>571 912</b>
<b>Total 5597221000800011124210</b>			<b>571 912</b>

<i>Imputation budgétaire</i>		<i>Nomenclature</i>	<i>LF 2015</i>
<b>Structure</b>	<b>59722220000</b>	<b>Direction générale des mines et de la géologie (DGMG)</b>	
<i>Article</i>	<i>24</i>	<i>Mobilier et matériel</i>	
<i>Paragraphe</i>	<i>241</i>	<i>Mobilier et matériel de logement et de bureau (autre qu'informatique)</i>	
	5597222200000011124111	Acquisitions mobilier de bureau	200 042
	5597222200000011124113	Acquisition Matériel de bureau	453 939
	<i>Total 241</i>		<i>653 981</i>
<b>Total</b>	<b>24</b>	<b>24</b>	<b>653 981</b>
<b>Total 5597222200000011124113</b>			<b>653 981</b>
<b>Structure</b>	<b>59722220100</b>	<b>Direction des mines</b>	
<i>Article</i>	<i>24</i>	<i>Mobilier et matériel</i>	
<i>Paragraphe</i>	<i>241</i>	<i>Mobilier et matériel de logement et de bureau (autre qu'informatique)</i>	
	5597222201000011124111	Acquisitions du mobilier de bureau	200 042
	5597222201000011124113	Acquisition du matériel de bureau	351 354
	<i>Total 241</i>		<i>551 396</i>
<i>Paragraphe</i>	<i>242</i>	<i>Matériel informatique de bureau</i>	
	5597222201000011124210	Acquisitions du matériel informatique de bureau	320 578
	<i>Total 242</i>		<i>320 578</i>
<i>Paragraphe</i>	<i>244</i>	<i>Matériel et outillage techniques (autres que de bureau)</i>	
	5597222201000011124410	Acquisition du matériel et outillage techniques	153 878
	<i>Total 244</i>		<i>153 878</i>
<b>Total</b>	<b>24</b>	<b>24</b>	<b>1 025 852</b>
<b>Total 5597222201000011124410</b>			<b>1 025 852</b>
<b>Structure</b>	<b>59722220200</b>	<b>Direction de la géologie</b>	
<i>Article</i>	<i>24</i>	<i>Mobilier et matériel</i>	
<i>Paragraphe</i>	<i>241</i>	<i>Mobilier et matériel de logement et de bureau (autre qu'informatique)</i>	
	5597222202000011124111	Acquisitions du mobilier de bureau	128 232
	5597222202000011124113	Acquisitions du matériel de bureau	400 083
	<i>Total 241</i>		<i>528 315</i>
<b>Total</b>	<b>24</b>	<b>24</b>	<b>528 315</b>
<b>Total 5597222202000011124113</b>			<b>528 315</b>
<b>Structure</b>	<b>59722220300</b>	<b>Direction des exploitations minières à petite échelle et des carrières</b>	
<i>Article</i>	<i>24</i>	<i>Mobilier et matériel</i>	
<i>Paragraphe</i>	<i>241</i>	<i>Mobilier et matériel de logement et de bureau (autre qu'informatique)</i>	
	5597222203000011124111	Acquisitions du mobilier de bureau	100 021
	5597222203000011124113	Acquisitions du matériel de bureau	441 117
	<i>Total 241</i>		<i>541 138</i>
<i>Paragraphe</i>	<i>242</i>	<i>Matériel informatique de bureau</i>	
	5597222203000011124210	Acquisitions du matériel informatique de bureau	320 578
	<i>Total 242</i>		<i>320 578</i>
<i>Paragraphe</i>	<i>244</i>	<i>Matériel et outillage techniques (autres que de bureau)</i>	
	5597222203000011124410	Acquisitions du matériel et outillage techniques	153 878
	<i>Total 244</i>		<i>153 878</i>
<b>Total</b>	<b>24</b>	<b>24</b>	<b>1 015 594</b>
<b>Total 5597222203000011124410</b>			<b>1 015 594</b>

<i>Imputation budgétaire</i>		<i>Nomenclature</i>	<i>LF 2015</i>
<b>Structure</b>	<b>59746011400</b>	<b>Projet cartographie géologique et prospection minière</b>	
<i>Article</i>	<i>22</i>	<i>Investissement</i>	
<i>Paragraphe</i>	<i>222</i>	<i>Sous-sols-gisements et carrières</i>	
	5597460114009624322210	ANR (IRAN)	310 000 000
	5597460114000014122210	Trésor	50 000 000
	<i>Total 222</i>		<i>360 000 000</i>
<b>Total</b>	<b>22</b>	<b>22</b>	<b>360 000 000</b>
<b>Total 5597460114000014122210</b>			<b>360 000 000</b>
<b>Structure</b>	<b>59746031300</b>	<b>Projet pilote de démonstration de réduction d'émission GES dans le cadre de PRASE</b>	
<i>Article</i>	<i>22</i>	<i>Investissement</i>	
<i>Paragraphe</i>	<i>222</i>	<i>Sous-sols-gisements et carrières</i>	
	5597460313000011122210	Trésor	50 000 000
	<i>Total 222</i>		<i>50 000 000</i>
<b>Total</b>	<b>22</b>	<b>22</b>	<b>50 000 000</b>
<b>Total 5597460313000011122210</b>			<b>50 000 000</b>
<b>Structure</b>	<b>59746901400</b>	<b>Projet de modernisation des circuits de conservation, de transformation et de distribution de la viande et du lait, promotion de la transformation artisanale et industrielle</b>	
<i>Article</i>	<i>21</i>	<i>Immobilisations incorporelles</i>	
<i>Paragraphe</i>	<i>219</i>	<i>Autres droits et valeurs incorporels</i>	
	5597469014000011121910	Trésor	500 000 000
	<i>Total 219</i>		<i>500 000 000</i>
<b>Total</b>	<b>21</b>	<b>21</b>	<b>500 000 000</b>
<b>Total 5597469014000011121910</b>			<b>500 000 000</b>
<b>Structure</b>	<b>59746931500</b>	<b>Guichet unique Code des investissements</b>	
<i>Article</i>	<i>21</i>	<i>Immobilisations incorporelles</i>	
<i>Paragraphe</i>	<i>219</i>	<i>Autres droits et valeurs incorporels</i>	
	5597469315000011121910	Trésor	100 000 000
	<i>Total 219</i>		<i>100 000 000</i>
<b>Total</b>	<b>21</b>	<b>21</b>	<b>100 000 000</b>
<b>Total 5597469315000011121910</b>			<b>100 000 000</b>
<b>Structure</b>	<b>59746941500</b>	<b>Programme orpaillage</b>	
<i>Article</i>	<i>21</i>	<i>Immobilisations incorporelles</i>	
<i>Paragraphe</i>	<i>219</i>	<i>Autres droits et valeurs incorporels</i>	
	5597469415000011121910	Trésor	300 000 000
	<i>Total 219</i>		<i>300 000 000</i>
<b>Total</b>	<b>21</b>	<b>21</b>	<b>300 000 000</b>
<b>Total 5597469415000011121910</b>			<b>300 000 000</b>
<b>Total 59</b>			<b>1 422 540 614</b>

<i>Imputation budgétaire</i>		<i>Nomenclature</i>	<i>LF 2015</i>
<b>SECTION</b>	<b>60</b>	<b>MINISTERE DE L'ENVIRONNEMENT DE LA SALUBRITE URBAINE ET DU DEVELOPPEMENT DURABLE</b>	
<b>Structure</b>	<b>60746011500</b>	<b>Projet d'aménagement de gestion durable de la vallée de Badaguichiri</b>	
<b>Article</b>	<b>22</b>	<b>Investissement</b>	
<i>Paragraphe</i>	<i>223</i>	<i>Plantations et forêts</i>	
5607460115000011122310		Trésor	49 000 000
	<i>Total 223</i>		49 000 000
<b>Total</b>	<b>22</b>	<b>22</b>	<b>49 000 000</b>
<b>Total 5607460115000011122310</b>			<b>49 000 000</b>
<b>Structure</b>	<b>60811010000</b>	<b>Cabinet/ME/SU/DR</b>	
<b>Article</b>	<b>21</b>	<b>Immobilisations incorporelles</b>	
<i>Paragraphe</i>	<i>219</i>	<i>Autres droits et valeurs incorporels</i>	
5608110100000011121910		Conservation des semences forestières	20 800 000
5608110100000011121912		Appui aux aires protégées - réserve Termit -Toun-Touma	150 000 000
5608110100000011121914		Appui à la réhabilitation de la ceinture verte de Niamey	112 236 269
5608110100000011121915		Appui inventaire forestier national	100 000 000
5608110100000011121916		Développement pisciculture	85 000 000
	<i>Total 219</i>		468 036 269
<b>Total</b>	<b>21</b>	<b>21</b>	<b>468 036 269</b>
<b>Article</b>	<b>23</b>	<b>Infrastructures</b>	
<i>Paragraphe</i>	<i>233</i>	<i>Bâtiments administratifs à usage technique</i>	
5608110100000011123310		Installation électrique	4 000 000
	<i>Total 233</i>		4 000 000
<b>Total</b>	<b>23</b>	<b>23</b>	<b>4 000 000</b>
<b>Article</b>	<b>24</b>	<b>Mobilier et matériel</b>	
<i>Paragraphe</i>	<i>241</i>	<i>Mobilier et matériel de logement et de bureau (autre qu'informatique)</i>	
5608110100000011124111		Mobilier de bureau	18 714 186
	<i>Total 241</i>		18 714 186
<i>Paragraphe</i>	<i>242</i>	<i>Matériel informatique de bureau</i>	
5608110100000011124210		Acquisition matériel informatique	21 306 045
	<i>Total 242</i>		21 306 045
<i>Paragraphe</i>	<i>244</i>	<i>Matériel et outillage techniques (autres que de bureau)</i>	
5608110100000011124410		Matériel et outillage techniques	906 789
	<i>Total 244</i>		906 789
<b>Total</b>	<b>24</b>	<b>24</b>	<b>40 927 020</b>
<b>Article</b>	<b>25</b>	<b>Acquisitions d'équipements militaires</b>	
<i>Paragraphe</i>	<i>253</i>	<i>Mobiliers, matériel, équipements militaires</i>	
5608110100000011125391		Matériels et équipements d'infrastructures volet environnement	100 037 447
5608110100000011125393		Gestion salubrité	637 498 135
	<i>Total 253</i>		737 535 582
<b>Total</b>	<b>25</b>	<b>25</b>	<b>737 535 582</b>
<b>Total 5608110100000011125393</b>			<b>1 250 498 871</b>
<b>Structure</b>	<b>60846241200</b>	<b>Programme appui aux parcs de l'Entente</b>	
<b>Article</b>	<b>21</b>	<b>Immobilisations incorporelles</b>	
<i>Paragraphe</i>	<i>219</i>	<i>Autres droits et valeurs incorporels</i>	
5608462412001133321910		ANR (FED)	449 837 500
	<i>Total 219</i>		449 837 500
<b>Total</b>	<b>21</b>	<b>21</b>	<b>449 837 500</b>
<b>Total 5608462412001133321910</b>			<b>449 837 500</b>



<i>Imputation budgétaire</i>		<i>Nomenclature</i>	<i>LF 2015</i>
<b>Structure</b>	<b>60846261100</b>	<b>Programme gommier</b>	
<i>Article</i>	<i>22 Investissement</i>		
<i>Paragraphe</i>	<i>224 Plans d'eau</i>		
5608462611000011122410	Trésor		325 000 000
<i>Total 224</i>			<i>325 000 000</i>
<b>Total</b>	<b>22 22</b>		<b>325 000 000</b>
<b>Total 5608462611000011122410</b>			<b>325 000 000</b>
<b>Structure</b>	<b>60846271100</b>	<b>Programme Grande muraille verte</b>	
<i>Article</i>	<i>22 Investissement</i>		
<i>Paragraphe</i>	<i>224 Plans d'eau</i>		
5608462711000014122410	Trésor		168 299 538
<i>Total 224</i>			<i>168 299 538</i>
<b>Total</b>	<b>22 22</b>		<b>168 299 538</b>
<b>Total 5608462711000014122410</b>			<b>168 299 538</b>
<b>Structure</b>	<b>60846421000</b>	<b>Programme de lutte contre l'ensablement dans le bassin du fleuve Niger phase II</b>	
<i>Article</i>	<i>22 Investissement</i>		
<i>Paragraphe</i>	<i>229 Autres terrains</i>		
5608464210000011122910	Trésor		50 000 000
5608464210000014122910	Trésor		50 000 000
5608464210001094322910	ANR (UEMOA)		130 515 748
<i>Total 229</i>			<i>230 515 748</i>
<b>Total</b>	<b>22 22</b>		<b>230 515 748</b>
<b>Total 5608464210001094322910</b>			<b>230 515 748</b>
<b>Structure</b>	<b>60846431000</b>	<b>Restauration des terres dégradées</b>	
<i>Article</i>	<i>22 Investissement</i>		
<i>Paragraphe</i>	<i>221 Terrains</i>		
5608464306009909922110	Restauration des terres dégradées (ressources PPTE)		1 157 000 000
<i>Total 221</i>			<i>1 157 000 000</i>
<b>Total</b>	<b>22 22</b>		<b>1 157 000 000</b>
<b>Total 5608464306009909922110</b>			<b>1 157 000 000</b>
<b>Structure</b>	<b>60846901100</b>	<b>Loi de programmation des eaux et forêts</b>	
<i>Article</i>	<i>25 Acquisitions d'équipements militaires</i>		
<i>Paragraphe</i>	<i>253 Mobiliers, matériel, équipements militaires</i>		
5608469011000011125310	Trésor		1 255 000 000
<i>Total 253</i>			<i>1 255 000 000</i>
<b>Total</b>	<b>25 25</b>		<b>1 255 000 000</b>
<b>Total 5608469011000011125310</b>			<b>1 255 000 000</b>
<b>Structure</b>	<b>60856401050</b>	<b>Projet d'aménagement de gestion durable de la vallée de Badaguichiri</b>	
<i>Article</i>	<i>22 Investissement</i>		
<i>Paragraphe</i>	<i>224 Plans d'eau</i>		
5608564010502434322410	ANR (AFD)		2 340 080 568
<i>Total 224</i>			<i>2 340 080 568</i>
<b>Total</b>	<b>22 22</b>		<b>2 340 080 568</b>
<b>Total 5608564010502434322410</b>			<b>2 340 080 568</b>
<b>Structure</b>	<b>60866291120</b>	<b>Projet de lutte contre l'ensablement des cuvettes oasiennes Diffa-Zinder (PLECO)</b>	
<i>Article</i>	<i>22 Investissement</i>		
<i>Paragraphe</i>	<i>224 Plans d'eau</i>		
5608662911201144322410	ANR (FEM)		133 122 000
5608662911200014122410	Trésor		75 000 000
<i>Total 224</i>			<i>208 122 000</i>
<b>Total</b>	<b>22 22</b>		<b>208 122 000</b>
<b>Total 5608662911200014122410</b>			<b>208 122 000</b>
<b>Structure</b>	<b>60896461000</b>	<b>Gestion intégrée eco-syst. versants Niger-Nigéria</b>	
<i>Article</i>	<i>22 Investissement</i>		
<i>Paragraphe</i>	<i>224 Plans d'eau</i>		
5608964610000014122410	Trésor		458 412 504
<i>Total 224</i>			<i>458 412 504</i>
<b>Total</b>	<b>22 22</b>		<b>458 412 504</b>
<b>Total 5608964610000014122410</b>			<b>458 412 504</b>
<b>Total 60</b>			<b>7 891 766 729</b>

<i>Imputation budgétaire</i>		<i>Nomenclature</i>	<i>LF 2015</i>
<b>SECTION</b>	<b>61</b>	<b>MINISTERE DE L'ENSEIGNEMENT PRIMAIRE, DE L'ALPHABETISATION, DE LA PROMOTION DES LANGUES NATIONALES ET DE L'EDUCATION CIVIQUE</b>	
<b>Structure</b>	<b>61411010000</b>	<b>Cabinet</b>	
<b>Article</b>	<b>24</b>	<b>Mobilier et matériel</b>	
<i>Paragraphe</i>	<i>241</i>	<i>Mobilier et matériel de logement et de bureau (autre qu'informatique)</i>	
	5614110100000011124111	Mobilier de bureau	220 937
	5614110100000011124113	Matériel de bureau	508 095
	<i>Total 241</i>		<i>729 032</i>
<i>Paragraphe</i>	<i>242</i>	<i>Matériel informatique de bureau</i>	
	5614110100000011124210	Acquisition matériels informatiques	633 180
	<i>Total 242</i>		<i>633 180</i>
<b>Total</b>	<b>24</b>	<b>24</b>	<b>1 362 212</b>
<b>Total 5614110100000011124210</b>			<b>1 362 212</b>
<b>Structure</b>	<b>61411020000</b>	<b>Secrétariat général</b>	
<b>Article</b>	<b>21</b>	<b>Immobilisations incorporelles</b>	
<i>Paragraphe</i>	<i>213</i>	<i>Conceptions de systèmes d'organisation-progiciels</i>	
	5614110200000011121310	Développement informatique et NTIC	1 000 000 000
	<i>Total 213</i>		<i>1 000 000 000</i>
<i>Paragraphe</i>	<i>219</i>	<i>Autres droits et valeurs incorporels</i>	
	5614110200000011121991	Formation initiale et continue des enseignants	114 322 945
	5614110200000011121992	Appui à la scolarisation des filles	112 822 060
	5614110200000011121993	Programme d'alphabétisation	1 102 691 815
	5614110200000011121994	Appui au développement du préscolaire	115 729 178
	5614110200000011121995	Renforcement des capacités MEN	214 825 933
	5614110200000011121996	Etudes et audits	181 829 164
	5614110200000011121997	Développement des curricula & innovations pédagogiques	567 903 681
	5614110200000011121998	Développement et promotion des langues nationales	110 116 850
	5614110200000011121999	Evaluation des acquis scolaires	50 000 000
	<i>Total 219</i>		<i>2 570 241 626</i>
<b>Total</b>	<b>21</b>	<b>21</b>	<b>3 570 241 626</b>
<b>Article</b>	<b>23</b>	<b>Infrastructures</b>	
<i>Paragraphe</i>	<i>234</i>	<i>Ouvrages et infrastructures</i>	
	5614110200000011123410	Infrastructures et mobiliers scolaires	5 000 000 000
	5614110200000011123411	Equip. struct. centrales & déconcentrées	1 231 702 227
	<i>Total 234</i>		<i>6 231 702 227</i>
<b>Total</b>	<b>23</b>	<b>23</b>	<b>6 231 702 227</b>
<b>Article</b>	<b>24</b>	<b>Mobilier et matériel</b>	
<i>Paragraphe</i>	<i>241</i>	<i>Mobilier et matériel de logement et de bureau (autre qu'informatique)</i>	
	5614110200000011124113	Acquisition matériels de bureau	538 918
	<i>Total 241</i>		<i>538 918</i>
<i>Paragraphe</i>	<i>242</i>	<i>Matériel informatique de bureau</i>	
	5614110200000011124210	Acquisition matériels informatiques	774 174
	<i>Total 242</i>		<i>774 174</i>
<b>Total</b>	<b>24</b>	<b>24</b>	<b>1 313 092</b>
<b>Total 5614110200000011124210</b>			<b>9 803 256 945</b>
<b>Structure</b>	<b>61411030000</b>	<b>Inspection générale des services</b>	
<b>Article</b>	<b>24</b>	<b>Mobilier et matériel</b>	
<i>Paragraphe</i>	<i>242</i>	<i>Matériel informatique de bureau</i>	
	5614110300000011124210	Acquisition matériels informatiques	575 709
	<i>Total 242</i>		<i>575 709</i>
<b>Total</b>	<b>24</b>	<b>24</b>	<b>575 709</b>
<b>Total 5614110300000011124210</b>			<b>575 709</b>

<i>Imputation budgétaire</i>		<i>Nomenclature</i>	<i>LF 2015</i>
<b>Structure</b>	<b>61412120000</b>	<b>Direction générale de l'alphabétisation et de l'éducation non formelle</b>	
<i>Article</i>	<b>24</b>	<b>Mobilier et matériel</b>	
<i>Paragraphe</i>	<b>241</b>	<b>Mobilier et matériel de logement et de bureau (autre qu'informatique)</b>	
	5614121200000011124113	Acquisition matériels de bureau	1 325 223
	<i>Total 241</i>		1 325 223
<i>Paragraphe</i>	<b>242</b>	<b>Matériel informatique de bureau</b>	
	5614121200000011124210	Acquisition matériels informatiques	607 527
	<i>Total 242</i>		607 527
<b>Total</b>	<b>24</b>	<b>24</b>	<b>1 932 750</b>
<b>Total</b>	<b>5614121200000011124210</b>		<b>1 932 750</b>
<b>Structure</b>	<b>61412130100</b>	<b>Direction des ressources financières et du matériel</b>	
<i>Article</i>	<b>21</b>	<b>Immobilisations incorporelles</b>	
<i>Paragraphe</i>	<b>211</b>	<b>Frais d'études, de recherche et de développement</b>	
	5614121301000011121110	Frais d'études et de recherche	12 015 561
	<i>Total 211</i>		12 015 561
<b>Total</b>	<b>21</b>	<b>21</b>	<b>12 015 561</b>
<i>Article</i>	<b>24</b>	<b>Mobilier et matériel</b>	
<i>Paragraphe</i>	<b>241</b>	<b>Mobilier et matériel de logement et de bureau (autre qu'informatique)</b>	
	5614121301000011124111	Acquisition mobilier de bureau	1 435 593
	5614121301000011124113	Acquisition matériels de bureau	3 976 067
	<i>Total 241</i>		5 411 660
<i>Paragraphe</i>	<b>242</b>	<b>Matériel informatique de bureau</b>	
	5614121301000011124210	Acquisition matériels informatiques	1 535 387
	<i>Total 242</i>		1 535 387
<b>Total</b>	<b>24</b>	<b>24</b>	<b>6 947 047</b>
<b>Total</b>	<b>5614121301000011124210</b>		<b>18 962 608</b>
<b>Structure</b>	<b>61412140000</b>	<b>Direction générale de la scolarisation</b>	
<i>Article</i>	<b>24</b>	<b>Mobilier et matériel</b>	
<i>Paragraphe</i>	<b>241</b>	<b>Mobilier et matériel de logement et de bureau (autre qu'informatique)</b>	
	5614121400000011124111	Acquisition mobilier de bureau	331 306
	5614121400000011124113	Acquisition matériels de bureau	1 325 223
	<i>Total 241</i>		1 656 529
<i>Paragraphe</i>	<b>242</b>	<b>Matériel informatique de bureau</b>	
	5614121400000011124210	Acquisition matériels informatiques	607 527
	<i>Total 242</i>		607 527
<b>Total</b>	<b>24</b>	<b>24</b>	<b>2 264 056</b>
<b>Total</b>	<b>5614121400000011124210</b>		<b>2 264 056</b>
<b>Structure</b>	<b>61412160000</b>	<b>Direction générale de la réforme, de la promotion des langues nationales et de l'éducation civique</b>	
<i>Article</i>	<b>24</b>	<b>Mobilier et matériel</b>	
<i>Paragraphe</i>	<b>241</b>	<b>Mobilier et matériel de logement et de bureau (autre qu'informatique)</b>	
	5614121600000011124111	Acquisition mobilier de bureau	331 306
	5614121600000011124113	Acquisition matériels de bureau	1 325 223
	<i>Total 241</i>		1 656 529
<i>Paragraphe</i>	<b>242</b>	<b>Matériel informatique de bureau</b>	
	5614121600000011124210	Acquisition matériels informatiques	607 527
	<i>Total 242</i>		607 527
<b>Total</b>	<b>24</b>	<b>24</b>	<b>2 264 056</b>
<b>Total</b>	<b>5614121600000011124210</b>		<b>2 264 056</b>

<i>Imputation budgétaire</i>		<i>Nomenclature</i>	<i>LF 2015</i>
<b>Structure</b>	<b>61413050000</b>	<b>Direction des études et de la programmation</b>	
<i>Article</i>	<b>24</b>	<b>Mobilier et matériel</b>	
<i>Paragraphe</i>	<b>241</b>	<b>Mobilier et matériel de logement et de bureau (autre qu'informatique)</b>	
	5614130500000011124113	Acquisition matériels de bureau	663 010
	<i>Total 241</i>		663 010
<b>Total</b>	<b>24</b>	<b>24</b>	<b>663 010</b>
<b>Total 5614130500000011124113</b>			<b>663 010</b>
<b>Structure</b>	<b>61413190000</b>	<b>Direction de la promotion de l'informatique</b>	
<i>Article</i>	<b>24</b>	<b>Mobilier et matériel</b>	
<i>Paragraphe</i>	<b>241</b>	<b>Mobilier et matériel de logement et de bureau (autre qu'informatique)</b>	
	5614131900000011124111	Acquisition mobilier de bureau	331 306
	<i>Total 241</i>		331 306
<i>Paragraphe</i>	<b>242</b>	<b>Matériel informatique de bureau</b>	
	5614131900000011124210	Acquisition matériels informatiques	797 441
	<i>Total 242</i>		797 441
<b>Total</b>	<b>24</b>	<b>24</b>	<b>1 128 747</b>
<b>Total 5614131900000011124210</b>			<b>1 128 747</b>
<b>Structure</b>	<b>61413200000</b>	<b>Direction des infrastructures et équipements</b>	
<i>Article</i>	<b>24</b>	<b>Mobilier et matériel</b>	
<i>Paragraphe</i>	<b>241</b>	<b>Mobilier et matériel de logement et de bureau (autre qu'informatique)</b>	
	5614132000000011124111	Acquisition mobilier de bureau	331 306
	<i>Total 241</i>		331 306
<i>Paragraphe</i>	<b>242</b>	<b>Matériel informatique de bureau</b>	
	5614132000000011124210	Acquisition matériels informatiques	797 441
	<i>Total 242</i>		797 441
<b>Total</b>	<b>24</b>	<b>24</b>	<b>1 128 747</b>
<b>Total 5614132000000011124210</b>			<b>1 128 747</b>
<b>Structure</b>	<b>61413220000</b>	<b>Direction des statistiques</b>	
<i>Article</i>	<b>24</b>	<b>Mobilier et matériel</b>	
<i>Paragraphe</i>	<b>241</b>	<b>Mobilier et matériel de logement et de bureau (autre qu'informatique)</b>	
	5614132200000011124111	Acquisition mobilier de bureau	331 306
	<i>Total 241</i>		331 306
<i>Paragraphe</i>	<b>242</b>	<b>Matériel informatique de bureau</b>	
	5614132200000011124210	Acquisition matériels informatiques	905 623
	<i>Total 242</i>		905 623
<b>Total</b>	<b>24</b>	<b>24</b>	<b>1 236 929</b>
<b>Total 5614132200000011124210</b>			<b>1 236 929</b>
<b>Structure</b>	<b>61413230000</b>	<b>Direction des archives, de la documentation, de l'information et des relations publiques</b>	
<i>Article</i>	<b>24</b>	<b>Mobilier et matériel</b>	
<i>Paragraphe</i>	<b>241</b>	<b>Mobilier et matériel de logement et de bureau (autre qu'informatique)</b>	
	5614132300000011124111	Acquisition mobilier de bureau	331 306
	<i>Total 241</i>		331 306
<i>Paragraphe</i>	<b>242</b>	<b>Matériel informatique de bureau</b>	
	5614132300000011124210	Acquisition matériels informatiques	797 441
	<i>Total 242</i>		797 441
<b>Total</b>	<b>24</b>	<b>24</b>	<b>1 128 747</b>
<b>Total 5614132300000011124210</b>			<b>1 128 747</b>

<i>Imputation budgétaire</i>		<i>Nomenclature</i>	<i>LF 2015</i>
<b>Structure</b>	<b>61419090000</b>	<b>Direction de la législation</b>	
<b>Article</b>	<b>24</b>	<b>Mobilier et matériel</b>	
<b>Paragraphe</b>	<b>241</b>	<b>Mobilier et matériel de logement et de bureau (autre qu'informatique)</b>	
	5614190900000011124111	Acquisition mobilier de bureau	473 294
	<i>Total 241</i>		473 294
<b>Paragraphe</b>	<b>242</b>	<b>Matériel informatique de bureau</b>	
	5614190900000011124210	Acquisition matériels informatiques	1 139 201
	<i>Total 242</i>		1 139 201
<b>Total</b>	<b>24</b>	<b>24</b>	<b>1 612 495</b>
<b>Total</b>	<b>5614190900000011124210</b>		<b>1 612 495</b>
<b>Structure</b>	<b>61422210010</b>	<b>Direction régionale de l'enseignement primaire, de l'alphabétisation, de la promotion des langues et de l'éducation civique d'Agadez</b>	
<b>Article</b>	<b>24</b>	<b>Mobilier et matériel</b>	
<b>Paragraphe</b>	<b>241</b>	<b>Mobilier et matériel de logement et de bureau (autre qu'informatique)</b>	
	5614222100100011124111	Mobilier de bureau	552 243
	5614222100100011124113	Matériel du bureau	552 243
	<i>Total 241</i>		1 104 486
<b>Paragraphe</b>	<b>242</b>	<b>Matériel informatique de bureau</b>	
	5614222100100011124210	Acquisition matériels informatiques	6 214 844
	<i>Total 242</i>		6 214 844
<b>Total</b>	<b>24</b>	<b>24</b>	<b>7 319 330</b>
<b>Total</b>	<b>5614222100100011124210</b>		<b>7 319 330</b>
<b>Structure</b>	<b>61422210020</b>	<b>Direction régionale de l'enseignement primaire, de l'alphabétisation, de la promotion des langues et de l'éducation civique Diffa</b>	
<b>Article</b>	<b>24</b>	<b>Mobilier et matériel</b>	
<b>Paragraphe</b>	<b>241</b>	<b>Mobilier et matériel de logement et de bureau (autre qu'informatique)</b>	
	5614222100200011124111	Mobilier de bureau	552 243
	5614222100200011124113	Matériel du bureau	552 243
	<i>Total 241</i>		1 104 486
<b>Paragraphe</b>	<b>242</b>	<b>Matériel informatique de bureau</b>	
	5614222100200011124210	Acquisition matériels informatiques	7 250 652
	<i>Total 242</i>		7 250 652
<b>Total</b>	<b>24</b>	<b>24</b>	<b>8 355 138</b>
<b>Total</b>	<b>5614222100200011124210</b>		<b>8 355 138</b>
<b>Structure</b>	<b>61422210030</b>	<b>Direction régionale de l'enseignement primaire, de l'alphabétisation, de la promotion des langues et de l'éducation civique Dosso</b>	
<b>Article</b>	<b>24</b>	<b>Mobilier et matériel</b>	
<b>Paragraphe</b>	<b>241</b>	<b>Mobilier et matériel de logement et de bureau (autre qu'informatique)</b>	
	5614222100300011124111	Mobilier de bureau	773 180
	5614222100300011124113	Matériel du bureau	773 180
	<i>Total 241</i>		1 546 360
<b>Paragraphe</b>	<b>242</b>	<b>Matériel informatique de bureau</b>	
	5614222100300011124210	Acquisition matériels informatiques	11 393 881
	<i>Total 242</i>		11 393 881
<b>Total</b>	<b>24</b>	<b>24</b>	<b>12 940 241</b>
<b>Total</b>	<b>5614222100300011124210</b>		<b>12 940 241</b>

<i>Imputation budgétaire</i>		<i>Nomenclature</i>	<i>LF 2015</i>
<b>Structure</b>	<b>61422210040</b>	<b>Direction régionale de l'enseignement primaire, de l'alphabétisation, de la promotion des langues et de l'éducation civique Maradi</b>	
<i>Article</i>	<b>24</b>	<i>Mobilier et matériel</i>	
<i>Paragraphe</i>	<b>241</b>	<i>Mobilier et matériel de logement et de bureau (autre qu'informatique)</i>	
	5614222100400011124111	Mobilier de bureau	993 918
	5614222100400011124113	Matériel du bureau	993 918
	<i>Total 241</i>		<i>1 987 836</i>
<i>Paragraphe</i>	<b>242</b>	<i>Matériel informatique de bureau</i>	
	5614222100400011124210	Acquisition matériels informatiques	13 465 496
	<i>Total 242</i>		<i>13 465 496</i>
<b>Total</b>	<b>24</b>	<b>24</b>	<b>15 453 332</b>
<b>Total 5614222100400011124210</b>			<b>15 453 332</b>
<b>Structure</b>	<b>61422210050</b>	<b>Direction régionale de l'enseignement primaire, de l'alphabétisation, de la promotion des langues et de l'éducation civique de Tahoua</b>	
<i>Article</i>	<b>24</b>	<i>Mobilier et matériel</i>	
<i>Paragraphe</i>	<b>241</b>	<i>Mobilier et matériel de logement et de bureau (autre qu'informatique)</i>	
	5614222100500011124111	Mobilier de bureau	1 104 287
	5614222100500011124113	Matériel du bureau	1 104 287
	<i>Total 241</i>		<i>2 208 574</i>
<i>Paragraphe</i>	<b>242</b>	<i>Matériel informatique de bureau</i>	
	5614222100500011124210	Acquisition matériels informatiques	15 537 111
	<i>Total 242</i>		<i>15 537 111</i>
<b>Total</b>	<b>24</b>	<b>24</b>	<b>17 745 685</b>
<b>Total 5614222100500011124210</b>			<b>17 745 685</b>
<b>Structure</b>	<b>61422210060</b>	<b>Direction régionale de l'enseignement primaire, de l'alphabétisation, de la promotion des langues et de l'éducation civique de Tillabéri</b>	
<i>Article</i>	<b>24</b>	<i>Mobilier et matériel</i>	
<i>Paragraphe</i>	<b>241</b>	<i>Mobilier et matériel de logement et de bureau (autre qu'informatique)</i>	
	5614222100600011124111	Mobilier de bureau	883 549
	5614222100600011124113	Matériel du bureau	883 549
	<i>Total 241</i>		<i>1 767 098</i>
<i>Paragraphe</i>	<b>242</b>	<i>Matériel informatique de bureau</i>	
	5614222100600011124210	Acquisition matériels informatiques	15 537 111
	<i>Total 242</i>		<i>15 537 111</i>
<b>Total</b>	<b>24</b>	<b>24</b>	<b>17 304 209</b>
<b>Total 5614222100600011124210</b>			<b>17 304 209</b>
<b>Structure</b>	<b>61422210070</b>	<b>Direction régionale de l'enseignement primaire, de l'alphabétisation, de la promotion des langues et de l'éducation civique de Zinder</b>	
<i>Article</i>	<b>24</b>	<i>Mobilier et matériel</i>	
<i>Paragraphe</i>	<b>241</b>	<i>Mobilier et matériel de logement et de bureau (autre qu'informatique)</i>	
	5614222100700011124111	Mobilier de bureau	993 918
	5614222100700011124113	Matériel du bureau	993 918
	<i>Total 241</i>		<i>1 987 836</i>
<i>Paragraphe</i>	<b>242</b>	<i>Matériel informatique de bureau</i>	
	5614222100700011124210	Acquisition matériels informatiques	14 501 303
	<i>Total 242</i>		<i>14 501 303</i>
<b>Total</b>	<b>24</b>	<b>24</b>	<b>16 489 139</b>
<b>Total 5614222100700011124210</b>			<b>16 489 139</b>

<i>Imputation budgétaire</i>		<i>Nomenclature</i>	<i>LF 2015</i>
<b>Structure</b>	<b>61422210080</b>	<b>Direction régionale de l'enseignement primaire, de l'alphabétisation, de la promotion des langues et de l'éducation civique de Niamey</b>	
<i>Article</i>	<b>24</b>	<b>Mobilier et matériel</b>	
<i>Paragraphe</i>	<b>241</b>	<b>Mobilier et matériel de logement et de bureau (autre qu'informatique)</b>	
	5614222100800011124111	Mobilier de bureau	552 243
	5614222100800011124113	Matériel du bureau	552 243
	<i>Total 241</i>		<i>1 104 486</i>
<i>Paragraphe</i>	<b>242</b>	<b>Matériel informatique de bureau</b>	
	5614222100800011124210	Acquisition matériels informatiques	8 286 459
	<i>Total 242</i>		<i>8 286 459</i>
<b>Total</b>	<b>24</b>	<b>24</b>	<b>9 390 945</b>
<b>Total 5614222100800011124210</b>			<b>9 390 945</b>
<b>Structure</b>	<b>61446011300</b>	<b>Appui au renforcement de la qualité de l'éducation</b>	
<i>Article</i>	<b>21</b>	<b>Immobilisations incorporelles</b>	
<i>Paragraphe</i>	<b>219</b>	<b>Autres droits et valeurs incorporels</b>	
	5614460113003523321910	ANR (Suisse)	3 388 953 795
	<i>Total 219</i>		<i>3 388 953 795</i>
<b>Total</b>	<b>21</b>	<b>21</b>	<b>3 388 953 795</b>
<b>Total 5614460113003523321910</b>			<b>3 388 953 795</b>
<b>Structure</b>	<b>61446031400</b>	<b>Infrastructures et équipements scolaires</b>	
<i>Article</i>	<b>21</b>	<b>Immobilisations incorporelles</b>	
<i>Paragraphe</i>	<b>211</b>	<b>Frais d'études, de recherche et de développement</b>	
	5614460314000011121110	Trésor	15 236 000 000
	<i>Total 211</i>		<i>15 236 000 000</i>
<b>Total</b>	<b>21</b>	<b>21</b>	<b>15 236 000 000</b>
<b>Total 5614460314000011121110</b>			<b>15 236 000 000</b>
<b>Structure</b>	<b>61446041400</b>	<b>Construction blocs latrines scolaires cycles base 1 préscolaire</b>	
<i>Article</i>	<b>23</b>	<b>Infrastructures</b>	
<i>Paragraphe</i>	<b>231</b>	<b>Bâtiments administratifs à usage de bureau</b>	
	5614460414000011123110	Trésor	973 000 000
	<i>Total 231</i>		<i>973 000 000</i>
<b>Total</b>	<b>23</b>	<b>23</b>	<b>973 000 000</b>
<b>Total 5614460414000011123110</b>			<b>973 000 000</b>
<b>Structure</b>	<b>61446051400</b>	<b>Construction et équipement de foyers d'éducation permanente</b>	
<i>Article</i>	<b>23</b>	<b>Infrastructures</b>	
<i>Paragraphe</i>	<b>231</b>	<b>Bâtiments administratifs à usage de bureau</b>	
	5614460514000011123110	Trésor	200 000 000
	<i>Total 231</i>		<i>200 000 000</i>
<b>Total</b>	<b>23</b>	<b>23</b>	<b>200 000 000</b>
<b>Total 5614460514000011123110</b>			<b>200 000 000</b>
<b>Structure</b>	<b>61446091400</b>	<b>Education et renforcement des capacités communautaires (NECS)</b>	
<i>Article</i>	<b>21</b>	<b>Immobilisations incorporelles</b>	
<i>Paragraphe</i>	<b>219</b>	<b>Autres droits et valeurs incorporels</b>	
	5614460914009684321910	ANR (USAID)	534 562 362
	<i>Total 219</i>		<i>534 562 362</i>
<b>Total</b>	<b>21</b>	<b>21</b>	<b>534 562 362</b>
<b>Total 5614460914009684321910</b>			<b>534 562 362</b>

<i>Imputation budgétaire</i>		<i>Nomenclature</i>	<i>LF 2015</i>
<b>Structure</b>	<b>61446101400</b>	<b>Projet éducation primaire phase I</b>	
<i>Article</i>	<i>21</i>	<i>Immobilisations incorporelles</i>	
<i>Paragraphe</i>	<i>219</i>	<i>Autres droits et valeurs incorporels</i>	
	5614461014003423321910	ANR (GIZ)	2 000 000 000
	<i>Total 219</i>		2 000 000 000
<b>Total</b>	<b>21</b>	<b>21</b>	<b>2 000 000 000</b>
<b>Total</b>	<b>5614461014003423321910</b>		<b>2 000 000 000</b>
<b>Structure</b>	<b>61446141500</b>	<b>Programme d'alphabétisation et d'apprentissage des métiers pour la réduction de la pauvreté (VOLIP)</b>	
<i>Article</i>	<i>21</i>	<i>Immobilisations incorporelles</i>	
<i>Paragraphe</i>	<i>219</i>	<i>Autres droits et valeurs incorporels</i>	
	5614461415000011121910	Trésor	182 882 500
	<i>Total 219</i>		182 882 500
<b>Total</b>	<b>21</b>	<b>21</b>	<b>182 882 500</b>
<b>Total</b>	<b>5614461415000011121910</b>		<b>182 882 500</b>
<b>Structure</b>	<b>61446450700</b>	<b>Ecoles pour tous</b>	
<i>Article</i>	<i>21</i>	<i>Immobilisations incorporelles</i>	
<i>Paragraphe</i>	<i>219</i>	<i>Autres droits et valeurs incorporels</i>	
	5614464507003453321910	ANR (Japon)	131 336 000
	<i>Total 219</i>		131 336 000
<b>Total</b>	<b>21</b>	<b>21</b>	<b>131 336 000</b>
<b>Total</b>	<b>5614464507003453321910</b>		<b>131 336 000</b>
<b>Structure</b>	<b>61446901200</b>	<b>Appui au secteur de l'éducation</b>	
<i>Article</i>	<i>21</i>	<i>Immobilisations incorporelles</i>	
<i>Paragraphe</i>	<i>219</i>	<i>Autres droits et valeurs incorporels</i>	
	5614469012002333321910	ANR (AFD)	593 460 233
	<i>Total 219</i>		593 460 233
<b>Total</b>	<b>21</b>	<b>21</b>	<b>593 460 233</b>
<b>Total</b>	<b>5614469012002333321910</b>		<b>593 460 233</b>
<b>Structure</b>	<b>61456101230</b>	<b>Appui à l'éducation de base dans la région de Dosso</b>	
<i>Article</i>	<i>21</i>	<i>Immobilisations incorporelles</i>	
<i>Paragraphe</i>	<i>219</i>	<i>Autres droits et valeurs incorporels</i>	
	5614561012303494321910	ANR (Luxembourg)	3 268 363 515
	<i>Total 219</i>		3 268 363 515
<b>Total</b>	<b>21</b>	<b>21</b>	<b>3 268 363 515</b>
<b>Total</b>	<b>5614561012303494321910</b>		<b>3 268 363 515</b>
<b>Structure</b>	<b>61546111200</b>	<b>Programme VOLIP (Vocation literacy program)</b>	
<i>Article</i>	<i>21</i>	<i>Immobilisations incorporelles</i>	
<i>Paragraphe</i>	<i>219</i>	<i>Autres droits et valeurs incorporels</i>	
	5615461112001062221911	Emprunt (BID)	1 339 801 795
	<i>Total 219</i>		1 339 801 795
<b>Total</b>	<b>21</b>	<b>21</b>	<b>1 339 801 795</b>
<b>Total</b>	<b>5615461112001062221911</b>		<b>1 339 801 795</b>
<b>Total</b>	<b>61</b>		<b>37 790 875 226</b>



<i>Imputation budgétaire</i>	<i>Nomenclature</i>		<i>LF 2015</i>
<b>SECTION 62</b>	<b>MINISTERE DE L'HYDRAULIQUE ET DE L'ASSAINISSEMENT</b>		
<b>Structure 62646860300</b>	<b>Puits villageois pastoraux et forages villageois</b>		
<b>Article 21</b>	<b>Immobilisations incorporelles</b>		
<i>Paragraphe 219</i>	<i>Autres droits et valeurs incorporels</i>		
5626468603009909921910	Ressources PPTE		1 046 105 602
<i>Total 219</i>			<i>1 046 105 602</i>
<b>Total 21</b>	<b>21</b>		<b>1 046 105 602</b>
<b>Total 5626468603009909921910</b>			<b>1 046 105 602</b>
<b>Structure 62711010000</b>	<b>Cabinet</b>		
<b>Article 23</b>	<b>Infrastructures</b>		
<i>Paragraphe 233</i>	<i>Bâtiments administratifs à usage technique</i>		
5627110100000011123310	Installation électrique et téléphonique		4 000 000
<i>Total 233</i>			<i>4 000 000</i>
<i>Paragraphe 234</i>	<i>Ouvrages et infrastructures</i>		
5627110100000011123410	Matériels et Equipements d'infrastructures volet hydraulique		519 532 827
5627110100000011123420	Réhabilitations ouvrages hydrauliques		150 000 000
<i>Total 234</i>			<i>669 532 827</i>
<i>Paragraphe 243</i>	<i>Matériel de transport de service et de fonction</i>		
5627110100000011124310	Acquisitions matériels de transport		195 000 000
<i>Total 243</i>			<i>195 000 000</i>
<b>Total 23</b>	<b>23</b>		<b>868 532 827</b>
<b>Article 24</b>	<b>Mobilier et matériel</b>		
<i>Paragraphe 241</i>	<i>Mobilier et matériel de logement et de bureau (autre qu'informatique)</i>		
5627110100000011124111	Mobilier de bureau		18 714 186
<i>Total 241</i>			<i>18 714 186</i>
<i>Paragraphe 242</i>	<i>Matériel informatique de bureau</i>		
5627110100000011124210	Acquisition matériel informatique		21 306 045
<i>Total 242</i>			<i>21 306 045</i>
<i>Paragraphe 244</i>	<i>Matériel et outillage techniques (autres que de bureau)</i>		
5627110100000011124410	Matériel et outillage techniques		906 789
<i>Total 244</i>			<i>906 789</i>
<b>Total 24</b>	<b>24</b>		<b>40 927 020</b>
<b>Total 5627110100000011124410</b>			<b>909 459 847</b>
<b>Structure 62746010900</b>	<b>Programme hydraulique rurale d'appui au secteur eau et assainissement</b>		
<b>Article 22</b>	<b>Investissement</b>		
<i>Paragraphe 224</i>	<i>Plans d'eau</i>		
5627560109003523322410	ANR (Suisse)		1 177 755 288
<i>Total 224</i>			<i>1 177 755 288</i>
<b>Total 22</b>	<b>22</b>		<b>1 177 755 288</b>
<b>Total 5627560109003523322410</b>			<b>1 177 755 288</b>
<b>Structure 62746011400</b>	<b>Programme hydraulique rurale et assainissement</b>		
<b>Article 22</b>	<b>Investissement</b>		
<i>Paragraphe 224</i>	<i>Plans d'eau</i>		
5627460114001094322410	ANR (UEMOA)		16 000 000
5627460114000014122410	Trésor		147 000 000
5627460114001064222410	Emprunt (BID)		232 534 826
<i>Total 224</i>			<i>395 534 826</i>
<b>Total 22</b>	<b>22</b>		<b>395 534 826</b>
<b>Total 5627460114001064222410</b>			<b>395 534 826</b>

<i>Imputation budgétaire</i>		<i>Nomenclature</i>	<i>LF 2015</i>
<b>Structure</b>	<b>62746011500</b>	<b>Programme hydraulique villageoise</b>	
<i>Article</i>	<b>22</b>	<i>Investissement</i>	
<i>Paragraphe</i>	224	Plans d'eau	
	5627460115000014122410	Trésor	67 708 107
	5627460115003404222410	Emprunt (FKDEA)	908 069 574
	<i>Total 224</i>		<i>975 777 681</i>
<b>Total</b>	<b>22</b>	<b>22</b>	<b>975 777 681</b>
<b>Total 5627460115003404222410</b>			<b>975 777 681</b>
<b>Structure</b>	<b>62746021500</b>	<b>Plan d'action national de gestion intégrée des ressources en eau (PANGIRE phase I)</b>	
<i>Article</i>	<b>21</b>	<i>Immobilisations incorporelles</i>	
<i>Paragraphe</i>	219	Autres droits et valeurs incorporels	
	5627460215000014121910	Trésor	15 000 000
	5627460215009624321910	ANR (Facilité africaine de l'eau)	654 645 086
	<i>Total 219</i>		<i>669 645 086</i>
<b>Total</b>	<b>21</b>	<b>21</b>	<b>669 645 086</b>
<b>Total 5627460215009624321910</b>			<b>669 645 086</b>
<b>Structure</b>	<b>62746051500</b>	<b>Projet de renforcement des capacités de gestion des intervenants du secteur AEPA au niveau déconcentré et décentralisé du Niger</b>	
<i>Article</i>	<b>21</b>	<i>Immobilisations incorporelles</i>	
<i>Paragraphe</i>	219	Autres droits et valeurs incorporels	
	5627460515001213321910	ANR (PNUD)	143 575 000
	<i>Total 219</i>		<i>143 575 000</i>
<b>Total</b>	<b>21</b>	<b>21</b>	<b>143 575 000</b>
<b>Total 5627460515001213321910</b>			<b>143 575 000</b>
<b>Structure</b>	<b>62746061500</b>	<b>Programme hydraulique rurale</b>	
<i>Article</i>	<b>22</b>	<i>Investissement</i>	
<i>Paragraphe</i>	224	Plans d'eau	
	5627460615002282222410	Emprunt (EXIMBANK Inde)	4 448 554 225
	<i>Total 224</i>		<i>4 448 554 225</i>
<b>Total</b>	<b>22</b>	<b>22</b>	<b>4 448 554 225</b>
<b>Total 5627460615002282222410</b>			<b>4 448 554 225</b>
<b>Structure</b>	<b>62746071500</b>	<b>Programme national d'alimentation en eau potable et d'assainissement</b>	
<i>Article</i>	<b>22</b>	<i>Investissement</i>	
<i>Paragraphe</i>	224	Plans d'eau	
	5627460715002282222411	Emprunt (EXIMBANK Chine)	67 491 179 300
	<i>Total 224</i>		<i>67 491 179 300</i>
<b>Total</b>	<b>22</b>	<b>22</b>	<b>67 491 179 300</b>
<b>Total 5627460715002282222411</b>			<b>67 491 179 300</b>
<b>Structure</b>	<b>62746201000</b>	<b>Plan d'actions nationales de gestion intégrée des ressources en eau (PANGIRE) - FAE/BAD</b>	
<i>Article</i>	<b>22</b>	<i>Investissement</i>	
<i>Paragraphe</i>	224	Plans d'eau	
	5627462010000014122410	Trésor	24 512 000
	<i>Total 224</i>		<i>24 512 000</i>
<b>Total</b>	<b>22</b>	<b>22</b>	<b>24 512 000</b>
<b>Total 5627462010000014122410</b>			<b>24 512 000</b>
<b>Structure</b>	<b>62746211000</b>	<b>Prog. d'appui au secteur eau-hygiène et assainissement PH2</b>	
<i>Article</i>	<b>22</b>	<i>Investissement</i>	
<i>Paragraphe</i>	229	Autres terrains	
	5627462110002624322910	ANR (Lux développement)	875 658 000
	5627462110000014122910	Trésor	60 000 000
	5627462110003374322910	ANR (Danemark)	6 723 713 000
	<i>Total 229</i>		<i>7 659 371 000</i>
<b>Total</b>	<b>22</b>	<b>22</b>	<b>7 659 371 000</b>
<b>Total 5627462110003374322910</b>			<b>7 659 371 000</b>

<i>Imputation budgétaire</i>		<i>Nomenclature</i>	<i>LF 2015</i>
<b>Structure</b>	<b>62746421000</b>	<b>Programme de lutte contre l'ensablement dans le bassin du fleuve Niger</b>	
<i>Article</i>	<b>22</b>	<i>Investissement</i>	
<i>Paragraphe</i>	224	Plans d'eau	
	5627464210001094322410	ANR (CUEMOA)	130 515 748
	<i>Total 224</i>		<i>130 515 748</i>
<b>Total</b>	<b>22</b>	<b>22</b>	<b>130 515 748</b>
<b>Total</b>	<b>5627464210001094322410</b>		<b>130 515 748</b>
<b>Structure</b>	<b>62746450700</b>	<b>Ouvrages hydrauliques</b>	
<i>Article</i>	<b>23</b>	<i>Infrastructures</i>	
<i>Paragraphe</i>	234	Ouvrages et infrastructures	
	5627464507000011123420	Trésor	5 000 000 000
	<i>Total 234</i>		<i>5 000 000 000</i>
<b>Total</b>	<b>23</b>	<b>23</b>	<b>5 000 000 000</b>
<b>Total</b>	<b>5627464507000011123420</b>		<b>5 000 000 000</b>
<b>Structure</b>	<b>62746490600</b>	<b>Projet mini AEP solaire</b>	
<i>Article</i>	<b>21</b>	<i>Immobilisations incorporelles</i>	
<i>Paragraphe</i>	211	Frais d'études, de recherche et de développement	
	5627464906001133321110	ANR (FED)	6 078 233 300
	<i>Total 211</i>		<i>6 078 233 300</i>
<b>Total</b>	<b>21</b>	<b>21</b>	<b>6 078 233 300</b>
<b>Total</b>	<b>5627464906001133321110</b>		<b>6 078 233 300</b>
<b>Structure</b>	<b>62746901200</b>	<b>Projet eau et assainissement en milieu rural (PEAMU)</b>	
<i>Article</i>	<b>22</b>	<i>Investissement</i>	
<i>Paragraphe</i>	224	Plans d'eau	
	5627469012001202222411	Emprunt (IDA)	10 289 602 786
	<i>Total 224</i>		<i>10 289 602 786</i>
<b>Total</b>	<b>22</b>	<b>22</b>	<b>10 289 602 786</b>
<b>Total</b>	<b>5627469012001202222411</b>		<b>10 289 602 786</b>
<b>Structure</b>	<b>62746921400</b>	<b>Projet initiatives d'accélération des OMD</b>	
<i>Article</i>	<b>22</b>	<i>Investissement</i>	
<i>Paragraphe</i>	229	Autres terrains	
	5627469214001133322910	ANR (FED)	2 711 890 300
	<i>Total 229</i>		<i>2 711 890 300</i>
<b>Total</b>	<b>22</b>	<b>22</b>	<b>2 711 890 300</b>
<b>Total</b>	<b>5627469214001133322910</b>		<b>2 711 890 300</b>
<b>Structure</b>	<b>62756071400</b>	<b>Projet d'étude de champ de captage de l'eau à Téra et Sud Maradi</b>	
<i>Article</i>	<b>21</b>	<i>Immobilisations incorporelles</i>	
<i>Paragraphe</i>	211	Frais d'études, de recherche et de développement	
	5627560715401024321110	ANR (AIEA)	13 412 500
	<i>Total 211</i>		<i>13 412 500</i>
<b>Total</b>	<b>21</b>	<b>21</b>	<b>13 412 500</b>
<i>Article</i>	<b>23</b>	<i>Infrastructures</i>	
<i>Paragraphe</i>	234	Ouvrages et infrastructures	
	5627560714000014123410	Trésor	3 100 000
	<i>Total 234</i>		<i>3 100 000</i>
<b>Total</b>	<b>23</b>	<b>23</b>	<b>3 100 000</b>
<b>Total</b>	<b>5627560714000014123410</b>		<b>16 512 500</b>
<b>Structure</b>	<b>62756071500</b>	<b>Ouvrages d'assainissement</b>	
<i>Article</i>	<b>21</b>	<i>Immobilisations incorporelles</i>	
<i>Paragraphe</i>	211	Frais d'études, de recherche et de développement	
	5627560815401014121110	Trésor	82 000 000
	<i>Total 211</i>		<i>82 000 000</i>
<b>Total</b>	<b>21</b>	<b>21</b>	<b>82 000 000</b>
<b>Total</b>	<b>5627560815401014121110</b>		<b>82 000 000</b>

<i>Imputation budgétaire</i>		<i>Nomenclature</i>	<i>LF 2015</i>
<b>Structure</b>	<b>62756081520</b>	<b>Programme de développement durable du bassin du Lac Tchad</b>	
<b>Article</b>	<b>22</b>	<b>Investissement</b>	
<i>Paragraphe</i>	<i>229</i>	<i>Autres terrains</i>	
	5627560815301103322910	ANR (FAD)	2 785 009 405
	<i>Total 229</i>		2 785 009 405
<b>Total</b>	<b>22</b>	<b>22</b>	<b>2 785 009 405</b>
<b>Total</b>	<b>5627560815301103322910</b>		<b>2 785 009 405</b>
<b>Structure</b>	<b>62756480630</b>	<b>Projet hydraulique villageoise et pastorale Dosso</b>	
<b>Article</b>	<b>22</b>	<b>Investissement</b>	
<i>Paragraphe</i>	<i>224</i>	<i>Plans d'eau</i>	
	5627564806303354322410	ANR (Belgique)	1 101 796 396
	<i>Total 224</i>		1 101 796 396
<b>Total</b>	<b>22</b>	<b>22</b>	<b>1 101 796 396</b>
<b>Total</b>	<b>5627564806303354322410</b>		<b>1 101 796 396</b>
<b>Structure</b>	<b>62756731370</b>	<b>AEP Ganamaram - Zinder (EXIM BANK)</b>	
<b>Article</b>	<b>22</b>	<b>Investissement</b>	
<i>Paragraphe</i>	<i>224</i>	<i>Plans d'eau</i>	
	5627567313702282222410	Emprunt (EXIM-BANQUE)	4 270 612 056
	<i>Total 224</i>		4 270 612 056
<b>Total</b>	<b>22</b>	<b>22</b>	<b>4 270 612 056</b>
<b>Total</b>	<b>5627567313702282222410</b>		<b>4 270 612 056</b>
<b>Total</b>	<b>62</b>		<b>117 407 642 346</b>
<b>SECTION</b>	<b>64</b>	<b>MINISTERE DE LA SANTE PUBLIQUE</b>	
<b>Structure</b>	<b>64456011380</b>	<b>Hôpital national de référence de Niamey</b>	
<b>Article</b>	<b>21</b>	<b>Immobilisations incorporelles</b>	
<i>Paragraphe</i>	<i>219</i>	<i>Autres droits et valeurs incorporels</i>	
	5644560113803364321910	ANR (Chine)	8 100 000 000
	5644560113800014121910	Trésor	75 000 000
	<i>Total 219</i>		8 175 000 000
<b>Total</b>	<b>21</b>	<b>21</b>	<b>8 175 000 000</b>
<b>Total</b>	<b>5644560113800014121910</b>		<b>8 175 000 000</b>
<b>Structure</b>	<b>64611010000</b>	<b>CAB/MSP</b>	
<b>Article</b>	<b>21</b>	<b>Immobilisations incorporelles</b>	
<i>Paragraphe</i>	<i>219</i>	<i>Autres droits et valeurs incorporels</i>	
	5646110100000011121911	Programme de lutte contre l'épidémie du virus Ebola	500 000 000
	5646110100000011121912	Projet réhabilitation et équipement service des urgences et pavillon de chirurgie viscérale et pédiatrique HNL	271 664 450
	<i>Total 219</i>		771 664 450
<b>Total</b>	<b>21</b>	<b>21</b>	<b>771 664 450</b>
<b>Article</b>	<b>24</b>	<b>Mobilier et matériel</b>	
<i>Paragraphe</i>	<i>245</i>	<i>Matériels de transport</i>	
	5646110100000011124510	Acquisitions matériel de transport	242 807 122
	<i>Total 245</i>		242 807 122
<b>Total</b>	<b>24</b>	<b>24</b>	<b>242 807 122</b>
<b>Total</b>	<b>5646110100000011124510</b>		<b>1 014 471 572</b>

<i>Imputation budgétaire</i>		<i>Nomenclature</i>	<i>LF 2015</i>
<b>Structure</b>	<b>64612112000</b>	<b>Direction des ressources financières et du matériel (DRFM)</b>	
<i>Article</i>	<b>24</b>	<b>Mobilier et matériel</b>	
<i>Paragraphe</i>	<b>241</b>	<b>Mobilier et matériel de logement et de bureau (autre qu'informatique)</b>	
	5646121120000011124111	Mobilier de bureau	100 590 900
	5646121120000011124113	Matériel de bureau	60 701 781
	<i>Total 241</i>		<i>161 292 680</i>
<i>Paragraphe</i>	<b>242</b>	<b>Matériel informatique de bureau</b>	
	5646121120000011124210	Acquisitions matériel informatique de bureau	69 987 913
	5646121120000011124220	Grosses réparations matériel informatique de bureau	12 573 863
	<i>Total 242</i>		<i>82 561 776</i>
<b>Total</b>	<b>24</b>	<b>24</b>	<b>243 854 456</b>
<b>Total 5646121120000011124220</b>			<b>243 854 456</b>
<b>Structure</b>	<b>64612113000</b>	<b>Direction des Infrastructures et équipements sanitaires</b>	
<i>Article</i>	<b>21</b>	<b>Immobilisations incorporelles</b>	
<i>Paragraphe</i>	<b>219</b>	<b>Autres droits et valeurs incorporels</b>	
	5646121130000011121910	Programme équipement formation sanitaire	503 601 154
	<i>Total 219</i>		<i>503 601 154</i>
<b>Total</b>	<b>21</b>	<b>21</b>	<b>503 601 154</b>
<i>Article</i>	<b>24</b>	<b>Mobilier et matériel</b>	
<i>Paragraphe</i>	<b>244</b>	<b>Matériel et outillage techniques (autres que de bureau)</b>	
	5646121130000011124410	Matériel et outillage techniques	125 738 625
	<i>Total 244</i>		<i>125 738 625</i>
<b>Total</b>	<b>24</b>	<b>24</b>	<b>125 738 625</b>
<b>Total 5646121130000011124410</b>			<b>629 339 779</b>
<b>Structure</b>	<b>64622150010</b>	<b>Direction régionale de la santé publique d'Agadez</b>	
<i>Article</i>	<b>24</b>	<b>Mobilier et matériel</b>	
<i>Paragraphe</i>	<b>242</b>	<b>Matériel informatique de bureau</b>	
	5646221500100011124210	Acquisitions matériels informatiques	4 055 071
	<i>Total 242</i>		<i>4 055 071</i>
<b>Total</b>	<b>24</b>	<b>24</b>	<b>4 055 071</b>
<b>Total 5646221500100011124210</b>			<b>4 055 071</b>
<b>Structure</b>	<b>64622150020</b>	<b>Direction régionale de la santé publique de Diffa</b>	
<i>Article</i>	<b>24</b>	<b>Mobilier et matériel</b>	
<i>Paragraphe</i>	<b>242</b>	<b>Matériel informatique de bureau</b>	
	5646221500200011124210	Acquisitions matériels informatiques	4 055 071
	<i>Total 242</i>		<i>4 055 071</i>
<b>Total</b>	<b>24</b>	<b>24</b>	<b>4 055 071</b>
<b>Total 5646221500200011124210</b>			<b>4 055 071</b>
<b>Structure</b>	<b>64622150030</b>	<b>Direction régionale de la santé publique de Dosso</b>	
<i>Article</i>	<b>24</b>	<b>Mobilier et matériel</b>	
<i>Paragraphe</i>	<b>242</b>	<b>Matériel informatique de bureau</b>	
	5646221500300011124210	Acquisitions matériels informatiques	4 055 071
	<i>Total 242</i>		<i>4 055 071</i>
<b>Total</b>	<b>24</b>	<b>24</b>	<b>4 055 071</b>
<b>Total 5646221500300011124210</b>			<b>4 055 071</b>
<b>Structure</b>	<b>64622150040</b>	<b>Direction régionale de la santé publique de Maradi</b>	
<i>Article</i>	<b>24</b>	<b>Mobilier et matériel</b>	
<i>Paragraphe</i>	<b>242</b>	<b>Matériel informatique de bureau</b>	
	5646221500400011124210	Acquisitions matériels informatiques	4 595 747
	<i>Total 242</i>		<i>4 595 747</i>
<b>Total</b>	<b>24</b>	<b>24</b>	<b>4 595 747</b>
<b>Total 5646221500400011124210</b>			<b>4 595 747</b>

<i>Imputation budgétaire</i>		<i>Nomenclature</i>	<i>LF 2015</i>
<b>Structure</b>	<b>64622150050</b>	<b>Direction régionale de la santé publique de Tahoua</b>	
<i>Article</i>	<i>24</i>	<i>Mobilier et matériel</i>	
<i>Paragraphe</i>	<i>242</i>	<i>Matériel informatique de bureau</i>	
5646221500500011124210		Acquisitions matériels informatiques	4 595 747
	<i>Total 242</i>		4 595 747
<b>Total</b>	<b>24</b>	<b>24</b>	<b>4 595 747</b>
<b>Total 5646221500500011124210</b>			<b>4 595 747</b>
<b>Structure</b>	<b>64622150060</b>	<b>Direction régionale de la santé publique de Tillabéri</b>	
<i>Article</i>	<i>24</i>	<i>Mobilier et matériel</i>	
<i>Paragraphe</i>	<i>242</i>	<i>Matériel informatique de bureau</i>	
5646221500600011124210		Acquisitions matériels informatiques	4 325 409
	<i>Total 242</i>		4 325 409
<b>Total</b>	<b>24</b>	<b>24</b>	<b>4 325 409</b>
<b>Total 5646221500600011124210</b>			<b>4 325 409</b>
<b>Structure</b>	<b>64622150070</b>	<b>Direction régionale de la santé publique de Zinder</b>	
<i>Article</i>	<i>24</i>	<i>Mobilier et matériel</i>	
<i>Paragraphe</i>	<i>242</i>	<i>Matériel informatique de bureau</i>	
5646221500700011124210		Acquisitions matériels informatiques	4 595 747
	<i>Total 242</i>		4 595 747
<b>Total</b>	<b>24</b>	<b>24</b>	<b>4 595 747</b>
<b>Total 5646221500700011124210</b>			<b>4 595 747</b>
<b>Structure</b>	<b>64622150080</b>	<b>Direction régionale de la santé publique de Niamey</b>	
<i>Article</i>	<i>24</i>	<i>Mobilier et matériel</i>	
<i>Paragraphe</i>	<i>242</i>	<i>Matériel informatique de bureau</i>	
5646221500800011124210		Acquisitions matériels informatiques	4 595 747
	<i>Total 242</i>		4 595 747
<b>Total</b>	<b>24</b>	<b>24</b>	<b>4 595 747</b>
<b>Total 5646221500800011124210</b>			<b>4 595 747</b>
<b>Structure</b>	<b>64646011400</b>	<b>Programme national de chirurgie foraine</b>	
<i>Article</i>	<i>23</i>	<i>Infrastructures</i>	
<i>Paragraphe</i>	<i>234</i>	<i>Ouvrages et infrastructures</i>	
5646460114000011123410		FP (Trésor)	100 000 000
	<i>Total 234</i>		100 000 000
<b>Total</b>	<b>23</b>	<b>23</b>	<b>100 000 000</b>
<b>Total 5646460114000011123410</b>			<b>100 000 000</b>
<b>Structure</b>	<b>64646011500</b>	<b>Complément au mécanisme financement transitoire (NFM-1)</b>	
<i>Article</i>	<i>21</i>	<i>Immobilisations incorporelles</i>	
<i>Paragraphe</i>	<i>219</i>	<i>Autres droits et valeurs incorporels</i>	
5646460115009623321910		ANR (Fonds Mondial)	6 719 676 160
	<i>Total 219</i>		6 719 676 160
<b>Total</b>	<b>21</b>	<b>21</b>	<b>6 719 676 160</b>
<b>Total 5646460115009623321910</b>			<b>6 719 676 160</b>
<b>Structure</b>	<b>64646021500</b>	<b>New funding mecanism advance standard (NFM-AS)</b>	
<i>Article</i>	<i>21</i>	<i>Immobilisations incorporelles</i>	
<i>Paragraphe</i>	<i>219</i>	<i>Autres droits et valeurs incorporels</i>	
5646460215009013321910		ANR (Fonds Mondial)	4 943 720 948
	<i>Total 219</i>		4 943 720 948
<b>Total</b>	<b>21</b>	<b>21</b>	<b>4 943 720 948</b>
<b>Total 5646460215009013321910</b>			<b>4 943 720 948</b>

<i>Imputation budgétaire</i>		<i>Nomenclature</i>	<i>LF 2015</i>
<b>Structure</b>	<b>64646031500</b>	<b>Renforcement des capacités de l'unité de lutte intégrée antivectorielle et de la surveillance de l'onchocercose (construction)</b>	
<i>Article</i>	<i>21</i>	<i>Immobilisations incorporelles</i>	
<i>Paragraphe</i>	<i>219</i>	<i>Autres droits et valeurs incorporels</i>	
5646460315000011121910		Trésor	20 000 000
<i>Total 219</i>			<i>20 000 000</i>
<b>Total</b>	<b>21</b>	<b>21</b>	<b>20 000 000</b>
<b>Total 5646460315000011121910</b>			<b>20 000 000</b>
<b>Structure</b>	<b>64646040000</b>	<b>Programme réhabilitation infrastructures sanitaires</b>	
<i>Article</i>	<i>23</i>	<i>Infrastructures</i>	
<i>Paragraphe</i>	<i>233</i>	<i>Bâtiments administratifs à usage technique</i>	
5646460400100011123310		Trésor	422 223 702
<i>Total 233</i>			<i>422 223 702</i>
<b>Total</b>	<b>23</b>	<b>23</b>	<b>422 223 702</b>
<b>Total 5646460400100011123310</b>			<b>422 223 702</b>
<b>Structure</b>	<b>64646051500</b>	<b>Programme de renforcement des capacités du centre national de transfusion sanguine</b>	
<i>Article</i>	<i>21</i>	<i>Immobilisations incorporelles</i>	
<i>Paragraphe</i>	<i>219</i>	<i>Autres droits et valeurs incorporels</i>	
5646460515009624321910		ANR (Fonds mondial)	805 698 716
5646460515000011121910		Trésor	101 500 000
<i>Total 219</i>			<i>907 198 716</i>
<b>Total</b>	<b>21</b>	<b>21</b>	<b>907 198 716</b>
<b>Total 5646460515000011121910</b>			<b>907 198 716</b>
<b>Structure</b>	<b>64646061400</b>	<b>Projet initiative nationale de renforcement de la lutte contre les hémorragies du post partum</b>	
<i>Article</i>	<i>21</i>	<i>Immobilisations incorporelles</i>	
<i>Paragraphe</i>	<i>219</i>	<i>Autres droits et valeurs incorporels</i>	
5646460614009623321910		ANR (INDI)	400 000 000
<i>Total 219</i>			<i>400 000 000</i>
<b>Total</b>	<b>21</b>	<b>21</b>	<b>400 000 000</b>
<b>Total 5646460614009623321910</b>			<b>400 000 000</b>
<b>Structure</b>	<b>64646071400</b>	<b>Projet de lutte contre les maladies transmissibles</b>	
<i>Article</i>	<i>21</i>	<i>Immobilisations incorporelles</i>	
<i>Paragraphe</i>	<i>219</i>	<i>Autres droits et valeurs incorporels</i>	
5646460714000011121910		Trésor	280 000 000
<i>Total 219</i>			<i>280 000 000</i>
<b>Total</b>	<b>21</b>	<b>21</b>	<b>280 000 000</b>
<b>Total 5646460714000011121910</b>			<b>280 000 000</b>
<b>Structure</b>	<b>64646081400</b>	<b>Projet d'appui institutionnel</b>	
<i>Article</i>	<i>21</i>	<i>Immobilisations incorporelles</i>	
<i>Paragraphe</i>	<i>219</i>	<i>Autres droits et valeurs incorporels</i>	
5646460814003353321910		ANR (Belgique)	493 000 000
<i>Total 219</i>			<i>493 000 000</i>
<b>Total</b>	<b>21</b>	<b>21</b>	<b>493 000 000</b>
<b>Total 5646460814003353321910</b>			<b>493 000 000</b>
<b>Structure</b>	<b>64646101500</b>	<b>Projet de réseau d'Afrique de l'ouest des laboratoires (RESAOLAB)</b>	
<i>Article</i>	<i>21</i>	<i>Immobilisations incorporelles</i>	
<i>Paragraphe</i>	<i>219</i>	<i>Autres droits et valeurs incorporels</i>	
5646461015009623321910		ANR (Fondation Mérieux)	570 710 057
<i>Total 219</i>			<i>570 710 057</i>
<b>Total</b>	<b>21</b>	<b>21</b>	<b>570 710 057</b>
<b>Total 5646461015009623321910</b>			<b>570 710 057</b>

<i>Imputation budgétaire</i>		<i>Nomenclature</i>	<i>LF 2015</i>
<b>Structure</b>	<b>64646111500</b>	<b>Extension des locaux du CERMES</b>	
<i>Article</i>	<b>23</b>	<i>Infrastructures</i>	
<i>Paragraphe</i>	<b>231</b>	<i>Bâtiments administratifs à usage de bureau</i>	
	5646461115000011123110	Trésor	25 000 000
	<i>Total 231</i>		25 000 000
<b>Total</b>	<b>23</b>	<b>23</b>	<b>25 000 000</b>
<b>Total 5646461115000011123110</b>			<b>25 000 000</b>
<b>Structure</b>	<b>64646121500</b>	<b>Création d'un service de mammographie au CNSR</b>	
<i>Article</i>	<b>23</b>	<i>Infrastructures</i>	
<i>Paragraphe</i>	<b>234</b>	<i>Ouvrages et infrastructures</i>	
	5646461215000011123410	Trésor	42 425 625
	<i>Total 234</i>		42 425 625
<b>Total</b>	<b>23</b>	<b>23</b>	<b>42 425 625</b>
<b>Total 5646461215000011123410</b>			<b>42 425 625</b>
<b>Structure</b>	<b>64646141400</b>	<b>Projet d'appui aux systèmes sanitaires au Niger</b>	
<i>Article</i>	<b>21</b>	<i>Immobilisations incorporelles</i>	
<i>Paragraphe</i>	<b>219</b>	<i>Autres droits et valeurs incorporels</i>	
	5646461414003353321910	ANR (Belgique)	1 894 825 992
	<i>Total 219</i>		1 894 825 992
<b>Total</b>	<b>21</b>	<b>21</b>	<b>1 894 825 992</b>
<b>Total 5646461414003353321910</b>			<b>1 894 825 992</b>
<b>Structure</b>	<b>64646151400</b>	<b>Achat Moustiquaires imprégnées d'insecticides à longue durée d'action (MILDA)</b>	
<i>Article</i>	<b>21</b>	<i>Immobilisations incorporelles</i>	
<i>Paragraphe</i>	<b>219</b>	<i>Autres droits et valeurs incorporels</i>	
	5646461514000011121910	Trésor	1 000 000 000
	<i>Total 219</i>		1 000 000 000
<b>Total</b>	<b>21</b>	<b>21</b>	<b>1 000 000 000</b>
<b>Total 5646461514000011121910</b>			<b>1 000 000 000</b>
<b>Structure</b>	<b>64646171500</b>	<b>Construction des unités kangourou de prise en charge des nouveaux nés de petit poids au niveau des 5 régions</b>	
<i>Article</i>	<b>23</b>	<i>Infrastructures</i>	
<i>Paragraphe</i>	<b>234</b>	<i>Ouvrages et infrastructures</i>	
	5646461715000011123410	Trésor	60 000 000
	<i>Total 234</i>		60 000 000
<b>Total</b>	<b>23</b>	<b>23</b>	<b>60 000 000</b>
<b>Total 5646461715000011123410</b>			<b>60 000 000</b>
<b>Structure</b>	<b>64646201000</b>	<b>Programme de coopération OMS/Pays</b>	
<i>Article</i>	<b>21</b>	<i>Immobilisations incorporelles</i>	
<i>Paragraphe</i>	<b>219</b>	<i>Autres droits et valeurs incorporels</i>	
	5646462010009613321910	ANR (OMS)	5 474 500 000
	<i>Total 219</i>		5 474 500 000
<b>Total</b>	<b>21</b>	<b>21</b>	<b>5 474 500 000</b>
<b>Total 5646462010009613321910</b>			<b>5 474 500 000</b>
<b>Structure</b>	<b>64646311500</b>	<b>Construction d'un service de laboratoire et l'acquisition des moyens roulants Centre de santé Gouvernement</b>	
<i>Article</i>	<b>23</b>	<i>Infrastructures</i>	
<i>Paragraphe</i>	<b>231</b>	<i>Bâtiments administratifs à usage de bureau</i>	
	5646463115000011123110	Trésor	65 000 000
	<i>Total 231</i>		65 000 000
<b>Total</b>	<b>23</b>	<b>23</b>	<b>65 000 000</b>
<b>Total 5646463115000011123110</b>			<b>65 000 000</b>



<i>Imputation budgétaire</i>		<i>Nomenclature</i>	<i>LF 2015</i>
<b>Structure</b>	<b>64646430900</b>	<b>Projet de développement des secteurs de l'éducation et de la santé</b>	
<i>Article</i>	<i>21</i>	<i>Immobilisations incorporelles</i>	
<i>Paragraphe</i>	<i>219</i>	<i>Autres droits et valeurs incorporels</i>	
	5646464309003412221910	Emprunt (FSD)	1 679 774 075
	5646464309000014121920	Trésor	20 000 000
	<i>Total 219</i>		<i>1 699 774 075</i>
<b>Total</b>	<b>21</b>	<b>21</b>	<b>1 699 774 075</b>
<b>Total</b>	<b>5646464309000014121920</b>		<b>1 699 774 075</b>
<b>Structure</b>	<b>64646441200</b>	<b>Construction et équipement d'un bloc laboratoire (LANSPEX)</b>	
<i>Article</i>	<i>23</i>	<i>Infrastructures</i>	
<i>Paragraphe</i>	<i>231</i>	<i>Bâtiments administratifs à usage de bureau</i>	
	5646464412000011123110	Trésor	100 000 000
	<i>Total 231</i>		<i>100 000 000</i>
<b>Total</b>	<b>23</b>	<b>23</b>	<b>100 000 000</b>
<b>Total</b>	<b>5646464412000011123110</b>		<b>100 000 000</b>
<b>Structure</b>	<b>64646660700</b>	<b>Programme de renforcement institutionnel et d'appui au secteur de la santé</b>	
<i>Article</i>	<i>21</i>	<i>Immobilisations incorporelles</i>	
<i>Paragraphe</i>	<i>219</i>	<i>Autres droits et valeurs incorporels</i>	
	5646466607009844321910	ANR (Espagne)	185 854 483
	5646466607002334321910	ANR (AFD)	2 623 828 000
	5646466607009624321910	ANR (GAVI)	3 812 436 000
	<i>Total 219</i>		<i>6 622 118 483</i>
<b>Total</b>	<b>21</b>	<b>21</b>	<b>6 622 118 483</b>
<b>Total</b>	<b>5646466607009624321910</b>		<b>6 622 118 483</b>
<b>Structure</b>	<b>64646821400</b>	<b>Transformation cases de santé en CSI</b>	
<i>Article</i>	<i>23</i>	<i>Infrastructures</i>	
<i>Paragraphe</i>	<i>231</i>	<i>Bâtiments administratifs à usage de bureau</i>	
	564646821400233323120	ANR (AFD)	166 401 765
	<i>Total 231</i>		<i>166 401 765</i>
<i>Paragraphe</i>	<i>232</i>	<i>Bâtiments administratifs à usage de logement (civils et militaires)</i>	
	5646468214000011123211	Trésor	5 000 000 000
	<i>Total 232</i>		<i>5 000 000 000</i>
<b>Total</b>	<b>23</b>	<b>23</b>	<b>5 166 401 765</b>
<b>Total</b>	<b>5646468214000011123211</b>		<b>5 166 401 765</b>
<b>Structure</b>	<b>64646870700</b>	<b>Projet d'appui à la formation continue des cadres de la santé et les régions</b>	
<i>Article</i>	<i>21</i>	<i>Immobilisations incorporelles</i>	
<i>Paragraphe</i>	<i>219</i>	<i>Autres droits et valeurs incorporels</i>	
	5646468707003443321910	ANR (Italie)	131 270 115
	<i>Total 219</i>		<i>131 270 115</i>
<b>Total</b>	<b>21</b>	<b>21</b>	<b>131 270 115</b>
<b>Total</b>	<b>5646468707003443321910</b>		<b>131 270 115</b>
<b>Structure</b>	<b>64646991200</b>	<b>Renforcements des plateaux techniques des hôpitaux nationaux et régionaux</b>	
<i>Article</i>	<i>21</i>	<i>Immobilisations incorporelles</i>	
<i>Paragraphe</i>	<i>219</i>	<i>Autres droits et valeurs incorporels</i>	
	5646469912800011121910	Trésor	1 500 000 000
	<i>Total 219</i>		<i>1 500 000 000</i>
<b>Total</b>	<b>21</b>	<b>21</b>	<b>1 500 000 000</b>
<b>Total</b>	<b>5646469912800011121910</b>		<b>1 500 000 000</b>
<b>Structure</b>	<b>64656091460</b>	<b>Création d'un centre buco dentaire à Tillabéri</b>	
<i>Article</i>	<i>21</i>	<i>Immobilisations incorporelles</i>	
<i>Paragraphe</i>	<i>219</i>	<i>Autres droits et valeurs incorporels</i>	
	5646560914600011121910	Trésor	177 648 100
	<i>Total 219</i>		<i>177 648 100</i>
<b>Total</b>	<b>21</b>	<b>21</b>	<b>177 648 100</b>
<b>Total</b>	<b>5646560914600011121910</b>		<b>177 648 100</b>

<i>Imputation budgétaire</i>		<i>Nomenclature</i>	<i>LF 2015</i>
<b>Structure</b>	<b>64656101480</b>	<b>Projet de réhabilitation et de dotation en équipement de l'hôpital national de Niamey</b>	
<i>Article</i>	<i>21</i>	<i>Immobilisations incorporelles</i>	
<i>Paragraphe</i>	<i>219</i>	<i>Autres droits et valeurs incorporels</i>	
5646561014800011121910		Trésor	110 000 000
<i>Total 219</i>			<i>110 000 000</i>
<b>Total</b>	<b>21</b>	<b>21</b>	<b>110 000 000</b>
<b>Total 5646561014800011121910</b>			<b>110 000 000</b>
<b>Structure</b>	<b>6465611480</b>	<b>Projet de renforcement des capacités de formation et de recherche de l'Institut de la santé publique de Niamey</b>	
<i>Article</i>	<i>21</i>	<i>Immobilisations incorporelles</i>	
<i>Paragraphe</i>	<i>219</i>	<i>Autres droits et valeurs incorporels</i>	
5646561114800011121910		Trésor	68 000 000
<i>Total 219</i>			<i>68 000 000</i>
<b>Total</b>	<b>21</b>	<b>21</b>	<b>68 000 000</b>
<b>Total 5646561114800011121910</b>			<b>68 000 000</b>
<b>Structure</b>	<b>64656121480</b>	<b>Projet de renforcement des plateaux techniques de l'hôpital national de Lamordé</b>	
<i>Article</i>	<i>21</i>	<i>Immobilisations incorporelles</i>	
<i>Paragraphe</i>	<i>219</i>	<i>Autres droits et valeurs incorporels</i>	
5646561214800011121910		Trésor	250 000 000
<i>Total 219</i>			<i>250 000 000</i>
<b>Total</b>	<b>21</b>	<b>21</b>	<b>250 000 000</b>
<b>Total 5646561214800011121910</b>			<b>250 000 000</b>
<b>Structure</b>	<b>64656131470</b>	<b>Projet de renforcement des plateaux techniques de l'hôpital national de Zinder</b>	
<i>Article</i>	<i>21</i>	<i>Immobilisations incorporelles</i>	
<i>Paragraphe</i>	<i>219</i>	<i>Autres droits et valeurs incorporels</i>	
5646561314700011121910		Trésor	400 000 000
<i>Total 219</i>			<i>400 000 000</i>
<b>Total</b>	<b>21</b>	<b>21</b>	<b>400 000 000</b>
<b>Total 5646561314700011121910</b>			<b>400 000 000</b>
<b>Structure</b>	<b>64656131500</b>	<b>Projet initiative nationale de renforcement de la lutte contre les hémorragies du post partum</b>	
<i>Article</i>	<i>23</i>	<i>Infrastructures</i>	
<i>Paragraphe</i>	<i>233</i>	<i>Bâtiments administratifs à usage technique</i>	
5646561315000011123310		Trésor	50 000 000
<i>Total 233</i>			<i>50 000 000</i>
<b>Total</b>	<b>23</b>	<b>23</b>	<b>50 000 000</b>
<b>Total 5646561315000011123310</b>			<b>50 000 000</b>
<b>Structure</b>	<b>64656291280</b>	<b>Projet d'extension de la MIG</b>	
<i>Article</i>	<i>23</i>	<i>Infrastructures</i>	
<i>Paragraphe</i>	<i>231</i>	<i>Bâtiments administratifs à usage de bureau</i>	
5646562912800011123120		Trésor	102 805 857
<i>Total 231</i>			<i>102 805 857</i>
<b>Total</b>	<b>23</b>	<b>23</b>	<b>102 805 857</b>
<b>Total 5646562912800011123120</b>			<b>102 805 857</b>
<b>Structure</b>	<b>64656291500</b>	<b>Programme régional de la santé de la reproduction et VIH/SIDA dans la zone CEDEAO</b>	
<i>Article</i>	<i>21</i>	<i>Immobilisations incorporelles</i>	
<i>Paragraphe</i>	<i>219</i>	<i>Autres droits et valeurs incorporels</i>	
5646562915009623321910		ANR (OOAS)	124 981 845
<i>Total 219</i>			<i>124 981 845</i>
<b>Total</b>	<b>21</b>	<b>21</b>	<b>124 981 845</b>
<b>Total 5646562915009623321910</b>			<b>124 981 845</b>
<b>Structure</b>	<b>64656301500</b>	<b>Création d'un service de procréation médicale assistée au Centre national de la santé de la reproduction</b>	
<i>Article</i>	<i>23</i>	<i>Infrastructures</i>	
<i>Paragraphe</i>	<i>233</i>	<i>Bâtiments administratifs à usage technique</i>	
5646563015000011123310		Trésor	50 000 000
<i>Total 233</i>			<i>50 000 000</i>
<b>Total</b>	<b>23</b>	<b>23</b>	<b>50 000 000</b>
<b>Total 5646563015000011123310</b>			<b>50 000 000</b>
<b>Total 64</b>			<b>50 068 820 856</b>

<i>Imputation budgétaire</i>		<i>Nomenclature</i>	<i>LF 2015</i>
<b>SECTION</b>	<b>68</b>	<b>MINISTERE DE L'URBANISME ET DU LOGEMENT</b>	
<b>Structure</b>	<b>68711010000</b>	<b>Cabinet/MU/L</b>	
<b>Article</b>	<b>21</b>	<b>Immobilisations incorporelles</b>	
<i>Paragraphe 219</i>		<i>Autres droits et valeurs incorporels</i>	
5687110100000011121910		Redynamisation comité national de cartographie (IGNN)	7 184 601
5687110100000011121911		Modernisation du centre de documentation (IGNN)	7 184 601
5687110100000011121912		Structures SIG fédérateur (IGNN)	20 972 900
<i>Total 219</i>			<i>35 342 102</i>
<b>Total</b>	<b>21</b>	<b>21</b>	<b>35 342 102</b>
<b>Article</b>	<b>24</b>	<b>Mobilier et matériel</b>	
<i>Paragraphe 241</i>		<i>Mobilier et matériel de logement et de bureau (autre qu'informatique)</i>	
5687110100000011124110		Matériel et mobilier de bureau	9 579 469
<i>Total 241</i>			<i>9 579 469</i>
<b>Total</b>	<b>24</b>	<b>24</b>	<b>9 579 469</b>
<b>Total 5687110100000011124110</b>			<b>44 921 571</b>
<b>Structure</b>	<b>68712210000</b>	<b>Direction générale de l'habitat et de la promotion du logement</b>	
<b>Article</b>	<b>24</b>	<b>Mobilier et matériel</b>	
<i>Paragraphe 244</i>		<i>Matériel et outillage techniques (autres que de bureau)</i>	
5687122100000011124410		Acquisitions matériel et outillage techniques	7 634 239
<i>Total 244</i>			<i>7 634 239</i>
<b>Total</b>	<b>24</b>	<b>24</b>	<b>7 634 239</b>
<b>Total 5687122100000011124410</b>			<b>7 634 239</b>
<b>Structure</b>	<b>68713040000</b>	<b>Direction des ressources financières et du matériel</b>	
<b>Article</b>	<b>21</b>	<b>Immobilisations incorporelles</b>	
<i>Paragraphe 219</i>		<i>Autres droits et valeurs incorporels</i>	
5687130400000011121910		Archivage collecte et traitement des archives	19 867 864
<i>Total 219</i>			<i>19 867 864</i>
<b>Total</b>	<b>21</b>	<b>21</b>	<b>19 867 864</b>
<b>Article</b>	<b>24</b>	<b>Mobilier et matériel</b>	
<i>Paragraphe 242</i>		<i>Matériel informatique de bureau</i>	
5687130400000011124210		Acquisition matériel informatique de bureau	11 372 301
<i>Total 242</i>			<i>11 372 301</i>
<b>Total</b>	<b>24</b>	<b>24</b>	<b>11 372 301</b>
<b>Total 5687130400000011124210</b>			<b>31 240 165</b>
<b>Structure</b>	<b>68722110010</b>	<b>Direction régionale de l'urbanisme, du logement et de l'assainissement d'Agadez</b>	
<b>Article</b>	<b>24</b>	<b>Mobilier et matériel</b>	
<i>Paragraphe 242</i>		<i>Matériel informatique de bureau</i>	
5687221100100011124210		Matériel informatique	1 267 338
<i>Total 242</i>			<i>1 267 338</i>
<b>Total</b>	<b>24</b>	<b>24</b>	<b>1 267 338</b>
<b>Total 5687221100100011124210</b>			<b>1 267 338</b>
<b>Structure</b>	<b>68722110020</b>	<b>Direction régionale de l'urbanisme, du logement et de l'assainissement de Diffa</b>	
<b>Article</b>	<b>24</b>	<b>Mobilier et matériel</b>	
<i>Paragraphe 242</i>		<i>Matériel informatique de bureau</i>	
5687221100200011124210		Matériel informatique	1 267 338
<i>Total 242</i>			<i>1 267 338</i>
<b>Total</b>	<b>24</b>	<b>24</b>	<b>1 267 338</b>
<b>Total 5687221100200011124210</b>			<b>1 267 338</b>

<i>Imputation budgétaire</i>		<i>Nomenclature</i>	<i>LF 2015</i>
<b>Structure</b>	<b>68722110030</b>	<b>Direction régionale de l'urbanisme, du logement et de l'assainissement de Dosso</b>	
<i>Article</i>	<b>24</b>	<i>Mobilier et matériel</i>	
<i>Paragraphe</i>	242	Matériel informatique de bureau	
	5687221100300011124210	Matériel informatique	1 267 338
	Total 242		1 267 338
<b>Total</b>	<b>24</b>	<b>24</b>	<b>1 267 338</b>
<b>Total 5687221100300011124210</b>			<b>1 267 338</b>
<b>Structure</b>	<b>68722110040</b>	<b>Direction régionale de l'urbanisme, du logement et de l'assainissement de Maradi</b>	
<i>Article</i>	<b>24</b>	<i>Mobilier et matériel</i>	
<i>Paragraphe</i>	242	Matériel informatique de bureau	
	5687221100400011124210	Matériel informatique	1 267 338
	Total 242		1 267 338
<b>Total</b>	<b>24</b>	<b>24</b>	<b>1 267 338</b>
<b>Total 5687221100400011124210</b>			<b>1 267 338</b>
<b>Structure</b>	<b>68722110050</b>	<b>Direction régionale de l'urbanisme, du logement et de l'assainissement de Tahoua</b>	
<i>Article</i>	<b>24</b>	<i>Mobilier et matériel</i>	
<i>Paragraphe</i>	242	Matériel informatique de bureau	
	5687221100500011124210	Matériel informatique	1 267 338
	Total 242		1 267 338
<b>Total</b>	<b>24</b>	<b>24</b>	<b>1 267 338</b>
<b>Total 5687221100500011124210</b>			<b>1 267 338</b>
<b>Structure</b>	<b>68722110060</b>	<b>Direction régionale de l'urbanisme, du logement et de l'assainissement de Tillabéri</b>	
<i>Article</i>	<b>24</b>	<i>Mobilier et matériel</i>	
<i>Paragraphe</i>	242	Matériel informatique de bureau	
	5687221100600011124210	Matériel informatique	1 267 338
	Total 242		1 267 338
<b>Total</b>	<b>24</b>	<b>24</b>	<b>1 267 338</b>
<b>Total 5687221100600011124210</b>			<b>1 267 338</b>
<b>Structure</b>	<b>68722110070</b>	<b>Direction régionale de l'urbanisme, du logement et de l'assainissement de Zinder</b>	
<i>Article</i>	<b>24</b>	<i>Mobilier et matériel</i>	
<i>Paragraphe</i>	242	Matériel informatique de bureau	
	5687221100700011124210	Matériel informatique	1 267 338
	Total 242		1 267 338
<b>Total</b>	<b>24</b>	<b>24</b>	<b>1 267 338</b>
<b>Total 5687221100700011124210</b>			<b>1 267 338</b>
<b>Structure</b>	<b>68722110080</b>	<b>Direction régionale de l'urbanisme, du logement et de l'assainissement de la Communauté urbaine de Niamey</b>	
<i>Article</i>	<b>24</b>	<i>Mobilier et matériel</i>	
<i>Paragraphe</i>	242	Matériel informatique de bureau	
	5687221100800011124210	Matériel informatique	1 267 338
	Total 242		1 267 338
<b>Total</b>	<b>24</b>	<b>24</b>	<b>1 267 338</b>
<b>Total 5687221100800011124210</b>			<b>1 267 338</b>
<b>Structure</b>	<b>68746021300</b>	<b>Elaboration d'une base de données numériques</b>	
<i>Article</i>	<b>21</b>	<i>Immobilisations incorporelles</i>	
<i>Paragraphe</i>	213	Conceptions de systèmes d'organisation-progiciels	
	5687460213000011121310	Trésor	20 000 000
	Total 213		20 000 000
<b>Total</b>	<b>21</b>	<b>21</b>	<b>20 000 000</b>
<b>Total 5687460213000011121310</b>			<b>20 000 000</b>

<i>Imputation budgétaire</i>		<i>Nomenclature</i>	<i>LF 2015</i>
<b>Structure</b>	<b>68746021400</b>	<b>Etude architecturale des bâtiments administratifs</b>	
<i>Article</i>	<b>21</b>	<b>Immobilisations incorporelles</b>	
<i>Paragraphe</i>	<b>211</b>	<b>Frais d'études, de recherche et de développement</b>	
	5687460214000011121110	Trésor	150 000 000
	<i>Total 211</i>		150 000 000
<b>Total</b>	<b>21</b>	<b>21</b>	<b>150 000 000</b>
<b>Total 5687460214000011121110</b>			<b>150 000 000</b>
<b>Structure</b>	<b>68746111200</b>	<b>Constructions et équipement de 31 services</b>	
<i>Article</i>	<b>23</b>	<b>Infrastructures</b>	
<i>Paragraphe</i>	<b>231</b>	<b>Bâtiments administratifs à usage de bureau</b>	
	5687461112000011123110	Trésor	150 000 000
	<i>Total 231</i>		150 000 000
<b>Total</b>	<b>23</b>	<b>23</b>	<b>150 000 000</b>
<b>Total 5687461112000011123110</b>			<b>150 000 000</b>
<b>Structure</b>	<b>68746121200</b>	<b>Réhabilitation et rénovation des bâtiments administratifs</b>	
<i>Article</i>	<b>23</b>	<b>Infrastructures</b>	
<i>Paragraphe</i>	<b>231</b>	<b>Bâtiments administratifs à usage de bureau</b>	
	5687461212000011123120	Trésor	3 000 000 000
	<i>Total 231</i>		3 000 000 000
<b>Total</b>	<b>23</b>	<b>23</b>	<b>3 000 000 000</b>
<b>Total 5687461212000011123120</b>			<b>3 000 000 000</b>
<b>Structure</b>	<b>68746141400</b>	<b>Construction ministère de la justice</b>	
<i>Article</i>	<b>23</b>	<b>Infrastructures</b>	
<i>Paragraphe</i>	<b>231</b>	<b>Bâtiments administratifs à usage de bureau</b>	
	5687461414000011123110	Trésor	1 000 000 000
	<i>Total 231</i>		1 000 000 000
<b>Total</b>	<b>23</b>	<b>23</b>	<b>1 000 000 000</b>
<b>Total 5687461414000011123110</b>			<b>1 000 000 000</b>
<b>Structure</b>	<b>68746161200</b>	<b>Etablissement d'une base de données sur le patrimoine immobilier</b>	
<i>Article</i>	<b>21</b>	<b>Immobilisations incorporelles</b>	
<i>Paragraphe</i>	<b>213</b>	<b>Conceptions de systèmes d'organisation-progiciels</b>	
	5687461612000011121310	Trésor	60 164 129
	<i>Total 213</i>		60 164 129
<b>Total</b>	<b>21</b>	<b>21</b>	<b>60 164 129</b>
<b>Total 5687461612000011121310</b>			<b>60 164 129</b>
<b>Structure</b>	<b>68746801300</b>	<b>Acquisitions foncières pour logements sociaux</b>	
<i>Article</i>	<b>23</b>	<b>Infrastructures</b>	
<i>Paragraphe</i>	<b>231</b>	<b>Bâtiments administratifs à usage de bureau</b>	
	5687468013000011123110	Trésor	1 000 000 000
	<i>Total 231</i>		1 000 000 000
<b>Total</b>	<b>23</b>	<b>23</b>	<b>1 000 000 000</b>
<b>Total 5687468013000011123110</b>			<b>1 000 000 000</b>
<b>Structure</b>	<b>68746811300</b>	<b>Etude et réalisation ouvrage d'assainissement</b>	
<i>Article</i>	<b>21</b>	<b>Immobilisations incorporelles</b>	
<i>Paragraphe</i>	<b>211</b>	<b>Frais d'études, de recherche et de développement</b>	
	5687468113000011121110	Trésor	100 000 000
	<i>Total 211</i>		100 000 000
<b>Total</b>	<b>21</b>	<b>21</b>	<b>100 000 000</b>
<b>Total 5687468113000011121110</b>			<b>100 000 000</b>
<b>Structure</b>	<b>68746901300</b>	<b>Etude technique des détails pour la mise en œuvre du SDA</b>	
<i>Article</i>	<b>21</b>	<b>Immobilisations incorporelles</b>	
<i>Paragraphe</i>	<b>211</b>	<b>Frais d'études, de recherche et de développement</b>	
	5687469013000011121110	Trésor	100 000 000
	<i>Total 211</i>		100 000 000
<b>Total</b>	<b>21</b>	<b>21</b>	<b>100 000 000</b>
<b>Total 5687469013000011121110</b>			<b>100 000 000</b>

<i>Imputation budgétaire</i>		<i>Nomenclature</i>	<i>LF 2015</i>
<b>Structure</b>	<b>68756071350</b>	<b>Réhabilitation des anciens quartiers de Birni N’Konni, Maradi et Zinder</b>	
<i>Article</i>	<b>23</b>	<i>Infrastructures</i>	
<i>Paragraphe</i>	<b>231</b>	<i>Bâtiments administratifs à usage de bureau</i>	
	5687560713500011123120	Trésor	55 000 000
	<i>Total 231</i>		55 000 000
<b>Total</b>	<b>23</b>	<b>23</b>	<b>55 000 000</b>
<b>Total 5687560713500011123120</b>			<b>55 000 000</b>
<b>Structure</b>	<b>68756111570</b>	<b>Programme commun avec la ville de Zinder</b>	
<i>Article</i>	<b>23</b>	<i>Infrastructures</i>	
<i>Paragraphe</i>	<b>234</b>	<i>Ouvrages et infrastructures</i>	
	5687561115700011123420	Trésor	1 000 000 000
	<i>Total 234</i>		1 000 000 000
<b>Total</b>	<b>23</b>	<b>23</b>	<b>1 000 000 000</b>
<b>Total 5687561115700011123420</b>			<b>1 000 000 000</b>
<b>Structure</b>	<b>68756121550</b>	<b>Programme commun avec la ville de Tahoua</b>	
<i>Article</i>	<b>23</b>	<i>Infrastructures</i>	
<i>Paragraphe</i>	<b>234</b>	<i>Ouvrages et infrastructures</i>	
	5687561215500011123420	Trésor	1 000 000 000
	<i>Total 234</i>		1 000 000 000
<b>Total</b>	<b>23</b>	<b>23</b>	<b>1 000 000 000</b>
<b>Total 5687561215500011123420</b>			<b>1 000 000 000</b>
<b>Structure</b>	<b>68756131510</b>	<b>Programme commun avec la ville d’Agadez</b>	
<i>Article</i>	<b>23</b>	<i>Infrastructures</i>	
<i>Paragraphe</i>	<b>234</b>	<i>Ouvrages et infrastructures</i>	
	5687561315100011123420	Trésor	500 000 000
	<i>Total 234</i>		500 000 000
<b>Total</b>	<b>23</b>	<b>23</b>	<b>500 000 000</b>
<b>Total 5687561315100011123420</b>			<b>500 000 000</b>
<b>Structure</b>	<b>68756141520</b>	<b>Programme commun avec la ville de Diffa</b>	
<i>Article</i>	<b>23</b>	<i>Infrastructures</i>	
<i>Paragraphe</i>	<b>234</b>	<i>Ouvrages et infrastructures</i>	
	5687561415200011123420	Trésor	500 000 000
	<i>Total 234</i>		500 000 000
<b>Total</b>	<b>23</b>	<b>23</b>	<b>500 000 000</b>
<b>Total 5687561415200011123420</b>			<b>500 000 000</b>
<b>Structure</b>	<b>68756151540</b>	<b>Programme commun avec la ville de Maradi</b>	
<i>Article</i>	<b>23</b>	<i>Infrastructures</i>	
<i>Paragraphe</i>	<b>234</b>	<i>Ouvrages et infrastructures</i>	
	5687561515400011123420	Trésor	500 000 000
	<i>Total 234</i>		500 000 000
<b>Total</b>	<b>23</b>	<b>23</b>	<b>500 000 000</b>
<b>Total 5687561515400011123420</b>			<b>500 000 000</b>
<b>Structure</b>	<b>68756291240</b>	<b>Construction marché de Maradi</b>	
<i>Article</i>	<b>23</b>	<i>Infrastructures</i>	
<i>Paragraphe</i>	<b>231</b>	<i>Bâtiments administratifs à usage de bureau</i>	
	5687562912400011123110	Trésor	1 103 143 030
	<i>Total 231</i>		1 103 143 030
<b>Total</b>	<b>23</b>	<b>23</b>	<b>1 103 143 030</b>
<b>Total 5687562912400011123110</b>			<b>1 103 143 030</b>
<b>Total 68</b>			<b>10 332 241 837</b>

<i>Imputation budgétaire</i>		<i>Nomenclature</i>	<i>LF 2015</i>
<b>SECTION</b>	<b>69</b>	<b>MINISTERE DE LA POPULATION, DE LA PROMOTION DE LA FEMME ET DE LA PROTECTION DE L'ENFANT</b>	
<b>Structure</b>	<b>69611010000</b>	<b>Cabinet du ministre de la population et des réformes sociales</b>	
<i>Article</i>	<i>21</i>	<i>Immobilisations incorporelles</i>	
<i>Paragraphe</i>	<i>219</i>	<i>Autres droits et valeurs incorporels</i>	
5696110100000011121910		Mises en œuvre politique nationale genre-politique promotion de la femme	400 000 000
5696110100000011121911		Politique nationale de la population	100 000 000
<i>Total 219</i>			<i>500 000 000</i>
<b>Total</b>	<b>21</b>	<b>21</b>	<b>500 000 000</b>
<i>Article</i>	<i>24</i>	<i>Mobilier et matériel</i>	
<i>Paragraphe</i>	<i>242</i>	<i>Matériel informatique de bureau</i>	
5696110100000011124210		Acquisition matériel informatique	11 302 757
<i>Total 242</i>			<i>11 302 757</i>
<i>Paragraphe</i>	<i>244</i>	<i>Matériel et outillage techniques (autres que de bureau)</i>	
5696110100000011124410		Acquisitions matériel et outillage techniques	11 353 999
<i>Total 244</i>			<i>11 353 999</i>
<b>Total</b>	<b>24</b>	<b>24</b>	<b>22 656 756</b>
<b>Total 5696110100000011124410</b>			<b>522 656 756</b>
<b>Structure</b>	<b>69611020000</b>	<b>Secrétariat général</b>	
<i>Article</i>	<i>24</i>	<i>Mobilier et matériel</i>	
<i>Paragraphe</i>	<i>241</i>	<i>Mobilier et matériel de logement et de bureau (autre qu'informatique)</i>	
5696110200000011124111		Mobiliers de bureau	6 644 420
5696110200000011124113		Matériel de bureau	5 519 305
<i>Total 241</i>			<i>12 163 725</i>
<i>Paragraphe</i>	<i>243</i>	<i>Matériel de transport de service et de fonction</i>	
5696110200000011124310		Matériel de transport	19 679 543
<i>Total 243</i>			<i>19 679 543</i>
<b>Total</b>	<b>24</b>	<b>24</b>	<b>31 843 268</b>
<b>Total 5696110200000011124310</b>			<b>31 843 268</b>
<b>Structure</b>	<b>69613050000</b>	<b>Direction des études et de la programmation</b>	
<i>Article</i>	<i>21</i>	<i>Immobilisations incorporelles</i>	
<i>Paragraphe</i>	<i>211</i>	<i>Frais d'études, de recherche et de développement</i>	
5696130500000011121110		Frais d'études et de consultations	16 000 000
<i>Total 211</i>			<i>16 000 000</i>
<b>Total</b>	<b>21</b>	<b>21</b>	<b>16 000 000</b>
<b>Total 5696130500000011121110</b>			<b>16 000 000</b>

<i>Imputation budgétaire</i>		<i>Nomenclature</i>	<i>LF 2015</i>
<b>Structure</b>	<b>69613320000</b>	<b>Direction de la protection de l'enfant</b>	
<i>Article</i>	<b>21</b>	<i>Immobilisations incorporelles</i>	
<i>Paragraphe</i>	<i>219</i>	<i>Autres droits et valeurs incorporels</i>	
	5696133200000011121910	Mise en œuvre politique nationale protection de l'enfant	100 000 000
	5696133200000011121911	Politique intégrée du jeune enfant	67 414 383
	<i>Total 219</i>		<i>167 414 383</i>
<b>Total</b>	<b>21</b>	<b>21</b>	<b>167 414 383</b>
<b>Total 5696133200000011121911</b>			<b>167 414 383</b>
<b>Structure</b>	<b>69646161100</b>	<b>Projet appui institutionnel à la mise en œuvre de la politique nationale genre - Belgique</b>	
<i>Article</i>	<b>21</b>	<i>Immobilisations incorporelles</i>	
<i>Paragraphe</i>	<i>219</i>	<i>Autres droits et valeurs incorporels</i>	
	5696461611000014121910	Trésor	30 000 000
	<i>Total 219</i>		<i>30 000 000</i>
<b>Total</b>	<b>21</b>	<b>21</b>	<b>30 000 000</b>
<b>Total 5696461611000014121910</b>			<b>30 000 000</b>
<b>Structure</b>	<b>69646171100</b>	<b>Projet Autonomisation des femmes et développement local (AFDL)</b>	
<i>Article</i>	<b>21</b>	<i>Immobilisations incorporelles</i>	
<i>Paragraphe</i>	<i>219</i>	<i>Autres droits et valeurs incorporels</i>	
	5696461711003444321910	ANR (ITALIE)	915 000 000
	5696461711000014121910	Trésor	20 000 000
	<i>Total 219</i>		<i>935 000 000</i>
<b>Total</b>	<b>21</b>	<b>21</b>	<b>935 000 000</b>
<b>Total 5696461711000014121910</b>			<b>935 000 000</b>
<b>Structure</b>	<b>69646801200</b>	<b>Appui institutionnel à la politique nationale genre</b>	
<i>Article</i>	<b>21</b>	<i>Immobilisations incorporelles</i>	
<i>Paragraphe</i>	<i>219</i>	<i>Autres droits et valeurs incorporels</i>	
	5696468012003353321910	ANR (Belgique)	49 000 000
	<i>Total 219</i>		<i>49 000 000</i>
<b>Total</b>	<b>21</b>	<b>21</b>	<b>49 000 000</b>
<b>Total 5696468012003353321910</b>			<b>49 000 000</b>
<b>Total 69</b>			<b>1 751 914 407</b>
<b>Total 5</b>			<b>1 024 351 219 070</b>
<b>Total général</b>			<b>1 707 140 517 706</b>



**TABLEAU N° 1 : BUDGETS LFR1\_2014 - LF2015 +VARIATIONS : TOTAUX TOUS TITRES (EN FRANCS CFA)**

<i>Titre</i>	<i>Libellé</i>	<i>LFR1_2014</i>	<i>LF2015</i>	<i>VAR</i>
<b>1</b>	<b>AMORTISSEMENTS ET CHARGES DE LA DETTE PUBLIQUE ET DEPENSES EN ATTENUATION DES RECETTES DES GESTIONS ANTERIEURES</b>			
47	Ministère des finances	115 659 976 000	113 043 295 799	-2 616 680 201
<b>Titre 1</b>		<b>115 659 976 000</b>	<b>113 043 295 799</b>	<b>-2 616 680 201</b>
<b>2</b>	<b>DÉPENSES DE PERSONNEL</b>			
02	Conseil supérieur de la communication	168 347 381	173 397 802	5 050 421
03	Cabinet du Premier ministre	713 113 051	1 962 148 523	1 249 035 472
05	Présidence de la République	1 663 874 140	3 400 000 000	1 736 125 860
06	Ministère de l'enseignement supérieur, de la recherche et de l'innovation	18 214 734 251	18 214 734 251	0
07	Cour constitutionnelle	237 214 388	244 330 820	7 116 432
08	Ministère des postes, des télécommunications et de l'économie numérique	518 463 170	585 098 278	66 635 108
09	Ministère de la jeunesse et des sports	1 362 559 183	1 403 435 958	40 876 775
10	Commission nationale des droits humains	114 469 676	108 425 721	-6 043 955
11	Ministère des enseignements professionnels et techniques	748 937 859	757 707 658	8 769 799
12	Ministère des affaires étrangères, de la coopération, de l'intégration africaine et des Nigériens à l'extérieur	6 027 740 154	6 138 120 359	110 380 205
13	Ministère du plan, de l'aménagement du territoire et du développement communautaire	753 342 000	1 922 942 260	1 169 600 260
15	Ministère de la défense nationale	22 990 188 865	34 516 000 000	11 525 811 135
16	Conseil économique, social et culturel	273 388 056	546 776 112	273 388 056
17	Ministère de la justice	4 778 174 608	5 069 785 529	291 610 921
18	Cabinet du médiateur de la République	68 282 830	139 931 244	71 648 414
20	Cour de cassation	15 581 693	15 581 693	0
21	Conseil d'Etat	0	14 500 000	14 500 000
22	Cour des comptes	360 266 868	137 658 287	-222 608 581
23	Ministère de la communication et des relations avec les institutions	74 646 591	518 763 170	444 116 579
24	Secrétariat général du Gouvernement (SGG)	0	220 133 520	220 133 520
25	Ministère de l'intérieur, de la sécurité publique, de la décentralisation et des affaires coutumières et religieuses	20 276 210 968	23 615 497 297	3 339 286 329
27	Ministère de la culture, des arts et des loisirs	0	467 811 986	467 811 986
34	Ministère des enseignements secondaires	0	11 892 691 880	11 892 691 880
40	Ministère de l'emploi, du travail et de la sécurité sociale	0	339 321 593	339 321 593
41	Ministère de la fonction publique et de la réforme administrative	988 315 319	678 643 186	-309 672 133
47	Ministère des finances	47 514 259 220	17 110 960 460	-30 403 298 760
51	Ministère du tourisme et de l'artisanat	135 616 684	139 685 185	4 068 501
52	Ministère du commerce et de la promotion du secteur privé	552 531 344	938 598 603	386 067 259
53	Ministère des transports	45 034 458	425 962 917	380 928 459
54	Ministère de l'agriculture	5 522 500 923	5 688 175 951	165 675 028
55	Ministère de l'élevage	2 761 250 461	775 340 116	-1 985 910 345
57	Ministère de l'énergie et du pétrole	252 846 297	260 431 686	7 585 389
58	Ministère de l'équipement	1 483 121 471	867 764 053	-615 357 418
59	Ministère des mines et du développement industriel	590 270 646	1 037 196 823	446 926 177
60	Ministère de l'environnement de la salubrité urbaine et du développement durable	1 731 872 775	3 480 033 148	1 748 160 373
61	Ministère de l'enseignement primaire, de l'alphabétisation, de la promotion des langues nationales et de l'éducation civique	48 079 721 157	49 522 112 792	1 442 391 635
62	Ministère de l'hydraulique et de l'assainissement	1 753 106 870	1 805 700 076	52 593 206
64	Ministère de la santé publique	18 305 999 774	24 712 573 358	6 406 573 584
68	Ministère de l'urbanisme et du logement	36 566 876	707 427 600	670 860 724
69	Ministère de la population, de la promotion de la femme et de la protection de l'enfant	867 083 953	1 093 096 472	226 012 519
<b>Titre 2</b>		<b>209 979 633 960</b>	<b>221 648 496 367</b>	<b>11 668 862 407</b>

Titre	Libellé	LFRI_2014	LF2015	VAR
<b>3</b>	<b>DEPENSES DE FONCTIONNEMENT</b>			
02	Conseil supérieur de la communication	167 554 125	178 784 775	11 190 650
03	Cabinet du Premier ministre	4 382 832 673	3 480 308 044	-902 524 629
05	Présidence de la République	16 721 779 629	13 963 589 927	-2 758 189 703
06	Ministère de l'enseignement supérieur, de la recherche et de l'innovation	688 033 047	573 384 417	-114 648 630
07	Cour constitutionnelle	231 561 529	233 327 333	1 765 804
08	Ministère des postes, des télécommunications et de l'économie numérique	133 496 220	140 455 036	6 958 816
09	Ministère de la jeunesse et des sports	228 864 479	160 652 825	-68 211 654
10	Commission nationale des droits humains	186 808 484	146 480 368	-40 328 116
11	Ministère des enseignements professionnels et techniques	1 129 635 001	1 432 399 537	302 764 536
12	Ministère des affaires étrangères, de la coopération, de l'intégration africaine et des Nigériens à l'extérieur	5 050 464 790	5 086 998 431	36 533 641
13	Ministère du plan, de l'aménagement du territoire et du développement communautaire	2 028 404 063	1 664 022 344	364 381 719
15	Ministère de la défense nationale	12 763 857 683	10 674 881 142	-2 088 976 541
16	Conseil économique, social et culturel	440 298 661	372 552 572	-67 746 089
17	Ministère de la justice	4 312 976 697	3 048 915 289	-1 264 061 408
18	Cabinet du médiateur de la République	199 089 821	142 061 078	-57 028 743
20	Cour de cassation	218 338 894	162 657 340	-55 681 554
21	Conseil d'Etat	210 575 244	158 895 017	-51 680 227
22	Cour des comptes	288 270 422	256 092 359	-32 178 063
23	Ministère de la communication et des relations avec les institutions	223 607 502	115 309 130	-108 298 372
24	Secrétariat général du Gouvernement (SGG)	532 748 089	379 553 370	-153 194 719
25	Ministère de l'intérieur, de la sécurité publique, de la décentralisation et des affaires coutumières et religieuses	10 989 362 743	12 040 906 170	1 051 543 427
27	Ministère de la culture, des arts et des loisirs	116 114 378	151 812 304	35 697 926
32	Haute autorité à la consolidation de la paix (HACP)	467 704 305	331 568 145	-136 136 160
33	Haute autorité à l'Initiative 3N	424 093 995	317 863 214	-106 230 781
34	Ministère des enseignements secondaires	5 224 704 143	6 874 640 168	1 649 936 025
40	Ministère de l'emploi, du travail et de la sécurité sociale	1 447 064 855	362 786 961	-1 084 277 894
41	Ministère de la fonction publique et de la réforme administrative	300 323 374	244 361 404	-55 961 970
47	Ministère des finances	41 606 173 934	46 449 497 890	4 843 323 956
51	Ministère du tourisme et de l'artisanat	327 635 120	161 378 955	-166 256 165
52	Ministère du commerce et de la promotion du secteur privé	523 257 534	376 593 381	-146 664 153
53	Ministère des transports	279 094 269	209 639 888	-69 454 381
54	Ministère de l'agriculture	2 191 897 969	1 817 083 344	-374 814 625
55	Ministère de l'élevage	1 166 581 773	952 504 060	-214 077 714
57	Ministère de l'énergie et du pétrole	421 705 195	299 189 901	-122 515 294
58	Ministère de l'équipement	315 064 879	228 578 919	-86 485 960
59	Ministère des mines et du développement industriel	453 764 301	318 105 764	-135 658 537
60	Ministère de l'environnement de la salubrité urbaine et du développement durable	871 840 150	711 129 125	-160 711 025
61	Ministère de l'enseignement primaire, de l'alphabétisation, de la promotion des langues nationales et de l'éducation civique	10 992 814 966	9 333 361 369	-1 659 453 597
62	Ministère de l'hydraulique et de l'assainissement	993 566 972	765 590 208	-227 976 764
64	Ministère de la santé publique	7 216 369 749	6 026 620 996	-1 189 748 753
68	Ministère de l'urbanisme et du logement	502 710 146	409 730 926	-92 979 220
69	Ministère de la population, de la promotion de la femme et de la protection de l'enfant	299 139 685	221 484 300	-77 655 386
<b>Titre 3</b>		<b>137 270 181 488</b>	<b>130 975 747 724</b>	<b>-6 294 433 764</b>

Titre	Libellé	LFRI_2014	LF2015	VAR
<b>4</b>	<b>SUBVENTIONS ET AUTRES TRANSFERTS COURANTS</b>			
02	Conseil supérieur de la communication	205 796 868	255 796 868	50 000 000
03	Cabinet du Premier ministre	5 392 483 021	5 287 483 021	-105 000 000
05	Présidence de la République	2 143 370 410	2 015 457 878	-127 912 532
06	Ministère de l'enseignement supérieur, de la recherche et de l'innovation	34 031 127 500	33 020 882 400	-1 010 245 100
07	Cour constitutionnelle	13 196 903	13 196 903	0
08	Ministère des postes, des télécommunications et de l'économie numérique	62 000 000	72 000 000	10 000 000
09	Ministère de la jeunesse et des sports	417 742 000	417 742 000	0
10	Commission nationale des droits humains	7 500 000	7 500 000	0
11	Ministère des enseignements professionnels et techniques	1 901 572 875	3 898 908 875	1 997 336 000
12	Ministère des affaires étrangères, de la coopération, de l'intégration africaine et des Nigériens à l'extérieur	493 850 793	745 500 000	251 649 207
13	Ministère du plan, de l'aménagement du territoire et du développement communautaire	170 000 000	300 000 000	130 000 000
15	Ministère de la défense nationale	858 791 777	854 441 777	-4 350 000
16	Conseil économique, social et culturel	15 049 562	15 049 562	0
17	Ministère de la justice	490 177 469	490 177 469	0
18	Cabinet du médiateur de la République	0	10 000 000	10 000 000
20	Cour de cassation	12 994 715	12 994 715	0
21	Conseil d'Etat	8 469 374	8 469 374	0
22	Cour des comptes	14 046 257	14 046 257	0
23	Ministère de la communication et des relations avec les institutions	1 892 348 749	1 892 348 749	0
24	Secrétariat général du Gouvernement (SGG)	72 099 972	72 099 972	0
25	Ministère de l'intérieur, de la sécurité publique, de la décentralisation et des affaires coutumières et religieuses	1 891 609 389	1 901 609 389	10 000 000
27	Ministère de la culture, des arts et des loisirs	756 080 000	756 080 000	0
32	Haute autorité à la consolidation de la paix (HACP)	100 066 082	100 066 082	0
34	Ministère des enseignements secondaires	12 479 869 415	11 379 869 415	-1 100 000 000
40	Ministère de l'emploi, du travail et de la sécurité sociale	365 000 000	365 000 000	0
41	Ministère de la fonction publique et de la réforme administrative	110 726 903	511 453 806	400 726 903
47	Ministère des finances	51 606 051 141	50 609 923 216	-996 127 925
51	Ministère du tourisme et de l'artisanat	229 657 517	327 628 838	97 971 321
52	Ministère du commerce et de la promotion du secteur privé	1 000 000 000	1 000 000 000	0
53	Ministère des transports	631 739 222	503 481 000	-128 258 222
54	Ministère de l'agriculture	3 194 292 191	2 594 292 191	-600 000 000
55	Ministère de l'élevage	664 524 689	431 419 571	-233 105 118
57	Ministère de l'énergie et du pétrole	481 406 404	491 406 404	10 000 000
58	Ministère de l'équipement	8 195 106 415	5 795 106 415	-2 400 000 000
59	Ministère des mines et du développement industriel	917 164 732	967 164 732	50 000 000
60	Ministère de l'environnement de la salubrité urbaine et du développement durable	1 641 486 443	1 404 402 405	-237 084 038
61	Ministère de l'enseignement primaire, de l'alphabétisation, de la promotion des langues nationales et de l'éducation civique	62 543 113 409	55 833 187 300	-6 709 926 109
62	Ministère de l'hydraulique et de l'assainissement	21 563 275	21 563 275	0
64	Ministère de la santé publique	30 469 322 391	32 227 052 195	1 757 729 804
68	Ministère de l'urbanisme et du logement	157 409 421	157 409 421	0
69	Ministère de la population, de la promotion de la femme et de la protection de l'enfant	525 776 751	339 587 272	-186 189 479
<b>Titre 4</b>		<b>226 184 584 035</b>	<b>217 121 798 747</b>	<b>-9 062 785 288</b>

Titre	Libellé	LFRI_2014	LF2015	VAR
<b>5</b>	<b>INVESTISSEMENTS EXECUTES PAR L'ETAT</b>			
02	Conseil supérieur de la communication	48 808 156	40 709 151	-8 099 006
03	Cabinet du Premier ministre	30 806 751 799	37 934 573 399	7 127 821 600
05	Présidence de la République	35 875 976 634	33 956 122 045	-1 919 854 590
06	Ministère de l'enseignement supérieur, de la recherche et de l'innovation	4 805 920 943	13 700 206 654	8 894 285 711
07	Cour constitutionnelle	10 655 547	10 655 547	0
08	Ministère des postes, des télécommunications et de l'économie numérique	4 154 124 142	13 454 412 754	9 300 288 612
09	Ministère de la jeunesse et des sports	2 870 175 407	3 059 793 056	189 617 649
10	Commission nationale des droits humains	63 174 467	56 587 234	-6 587 234
11	Ministère des enseignements professionnels et techniques	21 063 273 042	17 381 972 676	-3 681 300 366
12	Ministère des affaires étrangères, de la coopération, de l'intégration africaine et des Nigériens à l'extérieur	2 698 881 394	2 388 672 000	-310 209 394
13	Ministère du plan, de l'aménagement du territoire et du développement communautaire	57 274 068 227	56 427 424 859	846 643 368
15	Ministère de la défense nationale	49 861 236 518	52 550 821 751	2 689 585 233
16	Conseil économique, social et culturel	40 138 772	35 138 772	-5 000 000
17	Ministère de la justice	4 787 482 138	1 159 458 615	-3 628 023 524
18	Cabinet du médiateur de l'éducation	12 428 494	6 214 247	-6 214 247
20	Cour de cassation	28 533 753	18 166 877	-10 366 877
21	Conseil d'Etat	60 000 000	32 500 000	-27 500 000
22	Cour des comptes	393 940 000	37 870 000	-356 070 000
23	Ministère de la communication et des relations avec les institutions	2 590 231 768	5 182 781 216	2 592 549 448
24	Secrétariat général du Gouvernement (SGG)	952 277 704	658 724 297	-293 553 407
25	Ministère de l'intérieur, de la sécurité publique, de la décentralisation et des affaires coutumières et religieuses	34 662 913 233	34 021 101 394	-641 811 839
27	Ministère de la culture, des arts et des loisirs	771 610 291	1 191 288 774	419 678 483
32	Haute autorité à la consolidation de la paix (HACP)	4 011 876 390	4 024 134 326	12 257 936
33	Haute autorité à l'Initiative 3N	1 219 899 080	5 691 844 529	4 471 945 449
34	Ministère des enseignements secondaires	25 092 004 364	13 086 035 043	-12 005 969 321
40	Ministère de l'emploi, du travail et de la sécurité sociale	1 133 272 194	707 827 003	-425 445 192
41	Ministère de la fonction publique et de la réforme administrative	859 679 886	635 839 943	-223 839 943
47	Ministère des finances	287 214 595 019	264 173 736 570	-23 040 858 449
51	Ministère du tourisme et de l'artisanat	831 564 084	333 035 512	-498 528 573
52	Ministère du commerce et de la promotion du secteur privé	1 443 985 024	10 920 079 516	9 476 094 492
53	Ministère des transports	3 113 834 161	1 717 378 765	-1 396 455 397
54	Ministère de l'agriculture	86 102 648 251	66 913 300 713	-19 189 347 538
55	Ministère de l'élevage	18 547 443 550	9 348 151 567	-9 199 291 984
57	Ministère de l'énergie et du pétrole	32 339 796 208	24 854 647 912	-7 485 148 297
58	Ministère de l'équipement	114 510 268 367	121 974 210 347	7 463 941 980
59	Ministère des mines et du développement industriel	5 844 150 822	1 422 540 614	-4 421 610 208
60	Ministère de l'environnement de la salubrité urbaine et du développement durable	10 674 581 466	7 891 766 729	-2 782 814 738
61	Ministère de l'enseignement primaire, de l'alphabétisation, de la promotion des langues nationales et de l'éducation civique	45 096 145 469	37 790 875 226	-7 305 270 244
62	Ministère de l'hydraulique et de l'assainissement	41 864 051 552	117 407 642 346	75 543 590 794
64	Ministère de la santé publique	37 326 785 608	50 068 820 856	12 742 035 248
68	Ministère de l'urbanisme et du logement	14 046 849 220	10 332 241 837	-3 714 607 383
69	Ministère de la population, de la promotion de la femme et de la protection de l'enfant	2 689 730 062	1 751 914 407	-937 815 656
<b>Titre 5</b>		<b>987 795 763 206</b>	<b>1 024 351 219 070</b>	<b>36 555 455 864</b>
<b>Total général</b>		<b>1 676 890 138 689</b>	<b>1 707 140 557 706</b>	<b>30 250 419 017</b>

### ANNEXE III : TABLEAU N° 2 : DETAIL LISTE UNIFIEE DES DEPENSES DE LUTTE CONTRE LA PAUVRETE LF2015 EN FRANCS CFA)

<i>Imputation</i>	<i>Nomenclature</i>	<i>Montant</i>	<i>Ident</i>
<b>SECTION 02</b>	<b>CONSEIL SUPERIEUR DE LA COMMUNICATION</b>		
<b>0421</b>	<b>Agriculture</b>		
<b>02111010000</b>	<b>Présidence du Conseil supérieur de la communication</b>		
3021110100000011162940	Fêtes et cérémonies	1 487 500	P
3021110100000011162950	Frais de conférence, séminaire et ateliers	13 600 000	P
<i>Total structure</i>	<i>02111010000</i>	<i>15 087 500</i>	
<b>Total</b>		<b>15 087 500</b>	
<b>Total</b>		<b>15 087 500</b>	
<b>Total</b>		<b>15 087 500</b>	
<b>0490</b>	<b>Affaires économiques non classées ailleurs</b>		
<b>02111010000</b>	<b>Présidence du Conseil supérieur de la communication</b>		
4021110100000011164522	Contributions aux réseaux des instances africaines	3 000 000	P
4021110100000011164370	Frais de formation du personnel	2 796 868	P
4021110100000011163390	Subventions aux entreprises de presses privées	250 000 000	P
<i>Total structure</i>	<i>02111010000</i>	<i>255 796 868</i>	
<b>Total</b>		<b>255 796 868</b>	
<b>Total</b>		<b>255 796 868</b>	
<b>Total</b>		<b>255 796 868</b>	
<b>Total</b>		<b>255 796 868</b>	
<b>Total section 02</b>		<b>270 884 368</b>	
<b>SECTION 03</b>	<b>CABINET DU PREMIER MINISTRE</b>		
<b>0421</b>	<b>Agriculture</b>		
<b>03113040000</b>	<b>Direction des ressources financières et du matériel</b>		
3031130400000011162220	Entretien matériels techniques	20 400 000	P
3031130400000011162210	Entretien mobiliers	1 360 000	P
<i>Total structure</i>	<i>03113040000</i>	<i>21 760 000</i>	
<b>03113910000</b>	<b>Conseil national de dialogue politique</b>		
3031139100000011162140	Documentation	2 040 000	P
<i>Total structure</i>	<i>03113910000</i>	<i>2 040 000</i>	
<b>03114900000</b>	<b>Secrétariat permanent du dispositif national du programme de gestion des catastrophes et crises alimentaires</b>		
3031149000000011162840	Frais de mission à l'extérieur	3 570 000	P
3031149000000011162830	Frais de mission à l'intérieur	1 785 000	P
3031149000000011162141	Abonnement	975 000	P
3031149000000011162220	Entretien matériels techniques	700 000	P
3031149000000011162230	Entretien bâtiment	1 632 000	P
3031149000000011162240	Entretien matériel de transport	4 964 000	P
3031149000000011162690	Frais de communication	1 082 500	P
3031149000000011162820	Transport agent à l'extérieur	1 700 000	P
3031149000000011162121	Alimentation	5 100 000	P
<i>Total structure</i>	<i>03114900000</i>	<i>21 508 500</i>	
<b>Total</b>		<b>45 308 500</b>	
<b>Total</b>		<b>45 308 500</b>	

<i>Imputation</i>	<i>Nomenclature</i>	<i>Montant</i>	<i>Ident</i>
<b>0474</b>	<b>Projets de développement à objectifs multiples</b>		
<b>03113910000</b>	<b>Conseil national de dialogue politique</b>		
3031139100000011162830	Frais de mission à l'intérieur	476 000	P
<i>Total structure</i>	<i>03113910000</i>	<i>476 000</i>	
<b>Total</b>		<b>476 000</b>	
<b>Total</b>		<b>476 000</b>	
<b>0490</b>	<b>Affaires économiques non classées ailleurs</b>		
<b>03113070000</b>	<b>Haut commissariat à l'informatique et aux nouvelles technologies de l'information et de la communication</b>		
3031130700000011162842	Frais de mission agents à l'extérieur	7 808 929	P
<i>Total structure</i>	<i>03113070000</i>	<i>7 808 929</i>	
<b>03113910000</b>	<b>Conseil national de dialogue politique</b>		
3031139100000011162210	Entretien mobiliers	1 224 000	P
3031139100000011162240	Entretien matériel de transport	2 856 000	P
3031139100000011162350	Frais de gardiennage	1 530 000	P
3031139100000011162161	Carburant	4 705 600	P
<i>Total structure</i>	<i>03113910000</i>	<i>10 315 600</i>	
<b>Total</b>		<b>18 124 529</b>	
<b>Total</b>		<b>18 124 529</b>	
<b>Total</b>		<b>63 909 029</b>	
<b>0740</b>	<b>Services concernant la santé publique</b>		
<b>03114900000</b>	<b>Secrétariat permanent du dispositif national du programme de gestion des catastrophes et crises alimentaires</b>		
3031149000000011162122	Habillement	382 500	P
<i>Total structure</i>	<i>03114900000</i>	<i>382 500</i>	
<b>Total</b>		<b>382 500</b>	
<b>Total</b>		<b>382 500</b>	
<b>Total</b>		<b>382 500</b>	
<b>1070</b>	<b>Services pour la lutte contre l'exclusion sociale</b>		
<b>03113910000</b>	<b>Conseil national de dialogue politique</b>		
3031139100000011162620	Frais abonnement internet	1 224 000	P
3031139100000011162820	Transport agent à l'extérieur	3 570 000	P
<i>Total structure</i>	<i>03113910000</i>	<i>4 794 000</i>	
<b>Total</b>		<b>4 794 000</b>	
<b>Total</b>		<b>4 794 000</b>	
<b>Total</b>		<b>4 794 000</b>	
<b>Total</b>		<b>69 085 529</b>	
<b>0421</b>	<b>Agriculture</b>		
<b>03113410000</b>	<b>CNDS</b>		
4031134100000011163120	Subvention à la CNDS	47 800 000	P
<i>Total structure</i>	<i>03113410000</i>	<i>47 800 000</i>	
<b>03113910000</b>	<b>Conseil national de dialogue politique</b>		
3031139100000011162990	Autres dépenses d'achats de biens et services	2 040 000	P
<i>Total structure</i>	<i>03113910000</i>	<i>2 040 000</i>	
<b>03114140000</b>	<b>Système d'alerte précoce</b>		
3031141400000011162990	Autres dépenses d'achat de biens et services (UE)	189 008 457	P
3031141400000011162991	Autres dépenses d'achat de biens et services (Etat Niger)	51 000 000	P
<i>Total structure</i>	<i>03114140000</i>	<i>240 008 457</i>	



<i>Imputation</i>	<i>Nomenclature</i>	<i>Montant</i>	<i>Ident</i>
<b>03114200000</b>	<b>Cellule d'appui au partenariat public privé (CAPPP)</b>		
4031142000000011163120	Subvention CAPPP	230 000 000	P
<i>Total structure</i>	<i>03114200000</i>	<i>230 000 000</i>	
<b>03114900000</b>	<b>Secrétariat permanent du dispositif national du programme de gestion des catastrophes et crises alimentaires</b>		
3031149000000011162111	Fournitures de bureau	3 876 000	P
3031149000000011162112	Produits d'entretien	1 530 000	P
3031149000000011162113	Fournitures et consommables informatiques	1 930 000	P
<i>Total structure</i>	<i>03114900000</i>	<i>7 336 000</i>	
<b>03114990000</b>	<b>Ecole nationale d'administration et de la magistrature (ENAM)</b>		
4031141800000011163120	Subvention à l'ENAM	645 000 000	P
<i>Total structure</i>	<i>03114990000</i>	<i>645 000 000</i>	
<b>03115700700</b>	<b>ITIE</b>		
4031157007000011163120	Subvention ITIE	75 000 000	P
<i>Total structure</i>	<i>03115700700</i>	<i>75 000 000</i>	
<b>Total</b>		<b>1 247 184 457</b>	
<b>Total</b>		<b>1 247 184 457</b>	
<b>0490</b>	<b>Affaires économiques non classées ailleurs</b>		
<b>03111010000</b>	<b>Cabinet</b>		
4031110100000011163125	Subvention à la mutuelle panafricaine de gestion des risques assurances (ARC)	1 500 000 000	P
4031110100000011163126	Fonds d'urgence pour les actions humanitaires	925 846 396	P
4031110100000011163124	Subvention à la Cellule de coordination multisectorielle tuberculose paludisme Sida	200 000 000	P
<i>Total structure</i>	<i>03111010000</i>	<i>2 625 846 396</i>	
<b>03113260000</b>	<b>Institut africain d'informatique (IAI) Niger</b>		
4031132600000011163120	Subvention à l'IAI	140 000 000	P
<i>Total structure</i>	<i>03113260000</i>	<i>140 000 000</i>	
<b>03113300300</b>	<b>Secrétariat permanent de l'action gouvernementale</b>		
4031133003000011163110	Subvention au Secrétariat permanent de l'action gouvernementale	280 000 000	P
<i>Total structure</i>	<i>03113300300</i>	<i>280 000 000</i>	
<b>03113311200</b>	<b>Stratégie de développement Sahel Niger</b>		
4031133112000011163110	Subvention à la Stratégie de développement Sahel Niger	303 836 625	P
<i>Total structure</i>	<i>03113311200</i>	<i>303 836 625</i>	
<b>03115230000</b>	<b>Haut commissariat à la modernisation de l'Etat</b>		
4031152300000011164395	Appui HCME	70 000 000	P
<i>Total structure</i>	<i>03115230000</i>	<i>70 000 000</i>	
<b>03115240000</b>	<b>Agence de régulation des marchés publiques</b>		
4031152400000011163120	Subvention ARMP	20 000 000	P
<i>Total structure</i>	<i>03115240000</i>	<i>20 000 000</i>	
<b>03115390000</b>	<b>Commissariat à l'organisation du Hadj et de la Oumra</b>		
4031153900000011164399	Subvention COHO	850 000 000	P
<i>Total structure</i>	<i>03115390000</i>	<i>850 000 000</i>	
<b>Total</b>		<b>4 289 683 021</b>	
<b>Total</b>		<b>4 289 683 021</b>	
<b>Total</b>		<b>5 536 867 478</b>	
<b>Total</b>		<b>5 536 867 478</b>	
<b>Total section 03</b>		<b>5 605 953 007</b>	

<i>Imputation</i>	<i>Nomenclature</i>	<i>Montant</i>	<i>Ident</i>
<b>SECTION 05</b>	<b>PRESIDENCE DE LA REPUBLIQUE</b>		
<b>0474</b>	<b>Projets de développement à objectifs multiples</b>		
<b>05238380590</b>	<b>Attaché de sécurité du Niger à Bamako</b>		
3052383805900011162430	Assurance maladie	510 000	P
<i>Total structure</i>	<i>05238380590</i>	<i>510 000</i>	
<b>05238380690</b>	<b>Attaché de sécurité du Niger à Sebha</b>		
3052383806900011162111	Fournitures de bureau	88 400	P
<i>Total structure</i>	<i>05238380690</i>	<i>88 400</i>	
<b>Total</b>		<b>598 400</b>	
<b>Total</b>		<b>598 400</b>	
<b>0490</b>	<b>Affaires économiques non classées ailleurs</b>		
<b>05238380590</b>	<b>Attaché de sécurité du Niger à Bamako</b>		
3052383805900011162960	Dépenses spécifiques de défense et de sécurité	8 500 000	P
<i>Total structure</i>	<i>05238380590</i>	<i>8 500 000</i>	
<b>Total</b>		<b>8 500 000</b>	
<b>Total</b>		<b>8 500 000</b>	
<b>Total</b>		<b>9 098 400</b>	
<b>0540</b>	<b>Protection de la biodiversité et de l'environnement</b>		
<b>05238380590</b>	<b>Attaché de sécurité du Niger à Bamako</b>		
3052383805900011162111	Fournitures de bureau	88 400	P
3052383805900011162823	Transport agents	1 190 000	P
<i>Total structure</i>	<i>05238380590</i>	<i>1 278 400</i>	
<b>05238380690</b>	<b>Attaché de sécurité du Niger à Sebha</b>		
3052383806900011162141	Documentation	170 000	P
<i>Total structure</i>	<i>05238380690</i>	<i>170 000</i>	
<b>05238380790</b>	<b>Attaché de sécurité du Niger à Cotonou</b>		
3052383807900011162960	Dépenses spécifiques de défense et de sécurité	8 500 000	P
3052383807900011162823	Transport agents	1 190 000	P
3052383807900011162430	Assurance maladie	510 000	P
3052383807900011162142	Abonnement	340 000	P
<i>Total structure</i>	<i>05238380790</i>	<i>10 540 000</i>	
<b>05238380890</b>	<b>Attaché de sécurité du Niger à Lomé</b>		
3052383808900011162111	Fournitures de bureau	88 400	P
3052383808900011162142	Abonnement	340 000	P
<i>Total structure</i>	<i>05238380890</i>	<i>428 400</i>	
<b>Total</b>		<b>12 416 800</b>	
<b>Total</b>		<b>12 416 800</b>	
<b>Total</b>		<b>12 416 800</b>	
<b>0740</b>	<b>Services concernant la santé publique</b>		
<b>05238380190</b>	<b>Attaché de sécurité du Niger à Ouagadougou</b>		
3052383801900011162430	Assurance maladie	510 000	P
3052383801900011162823	Transport agents	1 190 000	P
3052383801900011162420	Assurance véhicule	425 000	P
3052383801900011162240	Entretien matériels de transport	272 000	P
3052383801900011162960	Dépenses spécifiques de défense et de sécurité	8 500 000	P
<i>Total structure</i>	<i>05238380190</i>	<i>10 897 000</i>	



<i>Imputation</i>	<i>Nomenclature</i>	<i>Montant</i>	<i>Ident</i>
<b>05238380290</b>	<b>Attaché de sécurité du Niger à Abuja</b>		
3052383802900011162111	Fournitures de bureau	102 000	P
3052383802900011162960	Dépenses spécifiques de défense et de sécurité	9 350 000	P
3052383802900011162823	Transport agents	1 487 500	P
3052383802900011162420	Assurance véhicule	510 000	P
3052383802900011162160	Carburant et lubrifiant	1 224 000	P
3052383802900011162141	Documentation	170 000	P
3052383802900011162430	Assurance maladie	595 000	P
3052383802900011162142	Abonnement	340 000	P
3052383802900011162240	Entretien matériels de transport	306 000	P
<i>Total structure</i>	<i>05238380290</i>	<i>14 084 500</i>	
<b>05238380390</b>	<b>Attaché de sécurité du Niger à Tamarassett</b>		
3052383803900011162111	Fournitures de bureau	88 400	P
3052383803900011162141	Documentation	170 000	P
3052383803900011162142	Abonnement	340 000	P
<i>Total structure</i>	<i>05238380390</i>	<i>598 400</i>	
<b>05238380590</b>	<b>Attaché de sécurité du Niger à Bamako</b>		
3052383805900011162160	Carburant et lubrifiant	1 088 000	P
3052383805900011162142	Abonnement	340 000	P
3052383805900011162240	Entretien matériels de transport	272 000	P
3052383805900011162420	Assurance véhicule	425 000	P
3052383805900011162141	Documentation	170 000	P
<i>Total structure</i>	<i>05238380590</i>	<i>2 295 000</i>	
<b>05238380690</b>	<b>Attaché de sécurité du Niger à Sebha</b>		
3052383806900011162142	Abonnement	340 000	P
3052383806900011162160	Carburant et lubrifiant	1 088 000	P
3052383806900011162240	Entretien matériels de transport	272 000	P
3052383806900011162420	Assurance véhicule	425 000	P
3052383806900011162430	Assurance maladie	510 000	P
3052383806900011162823	Transport agents	1 190 000	P
3052383806900011162960	Dépenses spécifiques de défense et de sécurité	8 500 000	P
<i>Total structure</i>	<i>05238380690</i>	<i>12 325 000</i>	
<b>05238380790</b>	<b>Attaché de sécurité du Niger à Cotonou</b>		
3052383807900011162141	Documentation	170 000	P
3052383807900011162111	Fournitures de bureau	88 400	P
3052383807900011162160	Carburant et lubrifiant	1 088 000	P
3052383807900011162240	Entretien matériels de transport	272 000	P
3052383807900011162420	Assurance véhicule	425 000	P
<i>Total structure</i>	<i>05238380790</i>	<i>2 043 400</i>	
<b>Total</b>		<b>42 243 300</b>	
<b>Total</b>		<b>42 243 300</b>	
<b>Total</b>		<b>42 243 300</b>	
<b>Total</b>		<b>63 758 500</b>	
<b>0421</b>	<b>Agriculture</b>		
<b>05111010000</b>	<b>Direction de cabinet</b>		
4051110100000011164340	Dépenses anciens Présidents	125 000 000	P
4051110100000011163912	Subvention Millénium challenge (MCA)	1 563 040 000	P
<i>Total structure</i>	<i>05111010000</i>	<i>1 688 040 000</i>	

<i>Imputation</i>	<i>Nomenclature</i>	<i>Montant</i>	<i>Ident</i>
<b>05134450000</b>	<b>Commission nationale du mécanisme africain d'évaluation par les pairs (CNMAEP)</b>		
4051344500000011164521	Participation du Niger au MAEP	200 000 000	P
<i>Total structure</i>	<i>05134450000</i>	<i>200 000 000</i>	
<b>Total</b>		<b>1 888 040 000</b>	
<b>Total</b>		<b>1 888 040 000</b>	
<b>0490</b>	<b>Affaires économiques non classés ailleurs</b>		
<b>05112100000</b>	<b>Direction générale de la documentation et de la sécurité extérieure de l'Etat</b>		
4051121000000011164370	Formation des agents	30 000 000	P
4051121000000011164520	Cotisation inter-services (CISSA, UFL, RUFI)	97 417 878	P
<i>Total structure</i>	<i>05112100000</i>	<i>127 417 878</i>	
<b>Total</b>		<b>127 417 878</b>	
<b>Total</b>		<b>127 417 878</b>	
<b>Total</b>		<b>2 015 457 878</b>	
<b>Total</b>		<b>2 015 457 878</b>	
<b>Total section 05</b>		<b>2 079 216 378</b>	
<b>SECTION 06</b>	<b>MINISTERE DE L'ENSEIGNEMENT SUPERIEUR, DE LA RECHERCHE ET DE L'INNOVATION</b>		
<b>0421</b>	<b>Agriculture</b>		
<b>06411010000</b>	<b>Cabinet</b>		
4064110100000011164311	Aides sociales aux étudiants non boursiers 7 <sup>ème</sup> année de médecine	15 000 000	P
4064110100000011164340	Actions sociales	20 600 000	P
<i>Total structure</i>	<i>06411010000</i>	<i>35 600 000</i>	
<b>06413130000</b>	<b>Agence nigérienne des bourses (ANAB)</b>		
4064131300000011164602	Subventions à l'ANAB	250 000 000	P
<i>Total structure</i>	<i>06413130000</i>	<i>250 000 000</i>	
<b>06438000000</b>	<b>Attachés académiques</b>		
4064380000000011164311	Assurances maladies	40 527 500	P
4064380000000011164310	Actions sociales (Frais scolarité des enfants des attachés académiques)	65 000 000	P
<i>Total structure</i>	<i>06438000000</i>	<i>105 527 500</i>	
<b>Total</b>		<b>391 127 500</b>	
<b>Total</b>		<b>391 127 500</b>	
<b>Total</b>		<b>391 127 500</b>	
<b>Total</b>		<b>391 127 500</b>	
<b>0421</b>	<b>Agriculture</b>		
<b>06411010000</b>	<b>Cabinet</b>		
4064110100000011164610	Subventions à l'Université de Tahoua	1 275 000 000	P
4064110100000011164310	Bourses d'études et accessoires	8 414 754 900	P
4064110100000011164609	Subventions à l'Université de Maradi	1 575 000 000	P
4064110100000011164603	Participation aux œuvres universitaires	2 000 000 000	P
4064110100000011164608	Subvention à l'Office national des équivalences des examens et concours du supérieur (ONEECS)	220 000 000	P
4064110100009909964606	Participation au budget des Universités régionales (Ressources PPTE)	300 000 000	P
4064110100000011164617	Subventions au Centre national de la recherche scientifique	50 000 000	P
4064110100000011164615	Participation aux œuvres universitaires de Maradi	670 000 000	P
4064110100000011164342	Aides sociales aux étudiants non boursiers	1 500 000 000	P
<i>Total structure</i>	<i>06411010000</i>	<i>16 004 754 900</i>	
<b>Total</b>		<b>16 004 754 900</b>	
<b>Total</b>		<b>16 004 754 900</b>	

<i>Imputation</i>	<i>Nomenclature</i>	<i>Montant</i>	<i>Ident</i>
<b>0490</b>	<b>Affaires économiques non classés ailleurs</b>		
<b>06411010000</b>	<b>Cabinet</b>		
4064110100000011164618	Participation aux œuvres universitaires EMIG	150 000 000	P
4064110100000011164620	Subventions aux universités Agadez, Diffa, Dosso et Tillabéri	1 500 000 000	P
4064110100000011164613	Participation aux œuvres universitaires de Tahoua	650 000 000	P
4064110100000011164604	Subventions à l'Université de Niamey	10 500 000 000	P
4064110100000011164611	Subventions à l'Université de Zinder	1 275 000 000	P
4064110100000011164614	Participation aux œuvres universitaires de Zinder	650 000 000	P
4064110100000011164607	Subventions à l'EMIG	600 000 000	P
4064110100000011164600	Participation à l'organisation des examens du BAC	1 100 000 000	P
4064110100000011164605	Subventions au fonds d'appui à la recherche scientifique et IT(FARSIT)	200 000 000	P
<i>Total structure</i>	<i>06411010000</i>	<i>16 625 000 000</i>	
<b>Total</b>		<b>16 625 000 000</b>	
<b>Total</b>		<b>16 625 000 000</b>	
<b>Total</b>		<b>32 629 754 900</b>	
<b>Total</b>		<b>32 629 754 900</b>	
<b>Total section 06</b>		<b>33 020 882 400</b>	
<b>SECTION 07</b>	<b>COUR CONSTITUTIONNELLE</b>		
<b>0421</b>	<b>Agriculture</b>		
<b>07113040000</b>	<b>Direction des affaires administratives et financières</b>		
4071130400000011164370	Frais de formation du personnel	13 196 903	P
<i>Total structure</i>	<i>07113040000</i>	<i>13 196 903</i>	
<b>Total</b>		<b>13 196 903</b>	
<b>Total</b>		<b>13 196 903</b>	
<b>0451</b>	<b>Transport routier</b>		
<b>07113100000</b>	<b>Service du greffe</b>		
3071131000000011162111	Fournitures de bureau	12 000 000	P
<i>Total structure</i>	<i>07113100000</i>	<i>12 000 000</i>	
<b>Total</b>		<b>12 000 000</b>	
<b>Total</b>		<b>12 000 000</b>	
<b>Total</b>		<b>25 196 903</b>	
<b>0941</b>	<b>Premier cycle de l'enseignement supérieur</b>		
<b>07113100000</b>	<b>Service du greffe</b>		
3071131000000011162122	Habillement	1 261 920	P
<i>Total structure</i>	<i>07113100000</i>	<i>1 261 920</i>	
<b>Total</b>		<b>1 261 920</b>	
<b>Total</b>		<b>1 261 920</b>	
<b>Total</b>		<b>1 261 920</b>	
<b>Total</b>		<b>26 458 823</b>	
<b>Total section 07</b>		<b>26 458 823</b>	

<i>Imputation</i>	<i>Nomenclature</i>	<i>Montant</i>	<i>Ident</i>
<b>SECTION 08</b>	<b>MINISTERE DES POSTES, DES TELECOMMUNICATIONS ET DE L'ECONOMIE NUMERIQUE</b>		
<b>0421</b>	<b>Agriculture</b>		
<b>08711010000</b>	<b>Cabinet</b>		
4087110100000011163123	Subvention à l'Ecole supérieure des télécommunications	50 000 000	P
<i>Total structure</i>	<i>08711010000</i>	<i>50 000 000</i>	
<b>08713050000</b>	<b>Direction des études et de la programmation</b>		
4087130500000011164370	Programme de formation	22 000 000	P
<i>Total structure</i>	<i>08713050000</i>	<i>22 000 000</i>	
<b>Total</b>		<b>72 000 000</b>	
<b>Total</b>		<b>72 000 000</b>	
<b>Total</b>		<b>72 000 000</b>	
<b>0941</b>	<b>Premier cycle de l'enseignement supérieur</b>		
<b>08711010000</b>	<b>Cabinet</b>		
3087110100000011162991	Table ronde sur les télécommunications	49 116 447	P
3087110100000011162831	Déplacements officiels	4 606 258	P
3087110100000011162840	Frais de mission à l'extérieur	12 328 096	P
3087110100000011162111	Fournitures de bureau	2 400 000	P
3087110100000011162112	Produits d'entretien	1 059 636	P
3087110100000011162161	Carburant	5 484 386	P
3087110100000011162240	Entretien matériels de transports	1 897 046	P
3087110100000011162820	Frais de transport à l'extérieur	8 380 316	P
<i>Total structure</i>	<i>08711010000</i>	<i>85 272 185</i>	
<b>08711020000</b>	<b>Secrétariat général</b>		
3087110200000011162113	Fournitures et consommables informatiques	800 000	P
3087110200000011162161	Carburant	5 363 954	P
<i>Total structure</i>	<i>08711020000</i>	<i>6 163 954</i>	
<b>Total</b>		<b>91 436 139</b>	
<b>Total</b>		<b>91 436 139</b>	
<b>0950</b>	<b>Enseignement non défini par le niveau</b>		
<b>08713040000</b>	<b>Direction des affaires financières et du matériel</b>		
3087130400000011162113	Fournitures et consommables informatiques	1 612 591	P
3087130400000011162121	Alimentation	3 318 868	P
3087130400000011162161	Carburant	6 986 809	P
3087130400000011162240	Entretien matériel de transport	1 607 338	P
3087130400000011162111	Fournitures de bureau	2 562 602	P
3087130400000011162990	Autres dépenses d'achats de biens et services	4 654 451	P
3087130400000011162112	Produits d'entretien	1 359 801	P
<i>Total structure</i>	<i>08713040000</i>	<i>22 102 460</i>	
<b>08713050000</b>	<b>Direction des études et de la programmation</b>		
3087130500000011162161	Carburant	3 504 163	P
<i>Total structure</i>	<i>08713050000</i>	<i>3 504 163</i>	
<b>08713170000</b>	<b>Direction des ressources humaines</b>		
3087131700000011162122	Habillement du personnel	390 912	P
<i>Total structure</i>	<i>08713170000</i>	<i>390 912</i>	
<b>Total</b>		<b>25 997 536</b>	
<b>Total</b>		<b>25 997 536</b>	
<b>Total</b>		<b>117 433 675</b>	
<b>Total</b>		<b>189 433 675</b>	
<b>Total section 08</b>		<b>189 433 675</b>	

<i>Imputation</i>	<i>Nomenclature</i>	<i>Montant</i>	<i>Ident</i>
<b>SECTION 09</b>	<b>MINISTERE DE LA JEUNESSE ET DES SPORTS</b>		
<b>0421</b>	<b>Agriculture</b>		
<b>09511010000</b>	<b>Cabinet</b>		
4095110100000011164340	Allocations élèves INJS/C	56 000 000	P
4095110100000011164399	Appui à la piscine olympique d'Etat	50 000 000	P
4095110100000011163110	Subventions à l'INJS	170 000 000	P
4095110100000011163124	Appui aux Centres nationaux des jeunes	16 000 000	P
4095110100000011163123	Subvention ACAM	5 742 000	P
4095110100000011163112	Subventions au Stade Général SK	100 000 000	P
<i>Total structure</i>	<i>09511010000</i>	<i>397 742 000</i>	
<b>09513040000</b>	<b>Direction des ressources financières et du matériel</b>		
4095130400000011164370	Programme de formation	20 000 000	P
<i>Total structure</i>	<i>09513040000</i>	<i>20 000 000</i>	
<b>Total</b>		<b>417 742 000</b>	
<b>Total</b>		<b>417 742 000</b>	
<b>0451</b>	<b>Transport routier</b>		
<b>09511030000</b>	<b>Inspection générale des services</b>		
3095110300000011162220	Entretien matériel technique	601 288	P
3095110300000011162240	Entretien matériel de transport	1 796 151	P
3095110300000011162111	Fournitures de bureau	399 217	P
<i>Total structure</i>	<i>09511030000</i>	<i>2 796 656</i>	
<b>09512290000</b>	<b>Direction générale de la jeunesse</b>		
3095122900000011162111	Fournitures de bureau	886 471	P
3095122900000011162840	Frais de mission à l'extérieur	3 652 085	P
3095122900000011162830	Frais de mission à l'intérieur	595 000	P
3095122900000011162112	Produits d'entretien	323 624	P
3095122900000011162161	Carburant	1 652 686	P
<i>Total structure</i>	<i>09512290000</i>	<i>7 109 866</i>	
<b>09512300000</b>	<b>Direction générale des sports</b>		
3095123000000011162220	Entretien matériel technique	425 000	P
<i>Total structure</i>	<i>09512300000</i>	<i>425 000</i>	
<b>09512310000</b>	<b>Direction des infrastructures socio-éducatives et sportives</b>		
3095123100000011162220	Entretien matériel technique	340 000	P
<i>Total structure</i>	<i>09512310000</i>	<i>340 000</i>	
<b>09513040000</b>	<b>Direction des ressources financières et du matériel</b>		
3095130400000011162113	Fournitures et consommables informatiques	3 778 543	P
3095130400000011162111	Fournitures de bureau	1 150 517	P
<i>Total structure</i>	<i>09513040000</i>	<i>4 929 060</i>	
<b>Total</b>		<b>15 600 582</b>	
<b>Total</b>		<b>15 600 582</b>	
<b>Total</b>		<b>433 342 582</b>	
<b>0820</b>	<b>Services concernant la culture</b>		
<b>09512300000</b>	<b>Direction générale des sports</b>		
3095133000000011162161	Carburant	4 005 845	P
3095133000000011162112	Produits d'entretien	314 160	P
3095133000000011162111	Fournitures de bureau	1 371 935	P
<i>Total structure</i>	<i>09512300000</i>	<i>5 691 940</i>	
<b>09512310000</b>	<b>Direction des infrastructures socio-éducatives et sportives</b>		
3095133100000011162161	Carburant	536 099	P
3095133100000011162112	Produits d'entretien	329 086	P
3095133100000011162111	Fournitures de bureau	1 253 441	P
3095133100000011162840	Frais de mission à l'extérieur	2 210 290	P
<i>Total structure</i>	<i>09512310000</i>	<i>4 328 916</i>	

<i>Imputation</i>	<i>Nomenclature</i>	<i>Montant</i>	<i>Ident</i>
<b>09522180010</b>	<b>Direction régionale de la jeunesse, des sports et de la culture d'Agadez</b>		
3095221800100011162111	Fournitures de bureau	406 389	P
3095221800100011162220	Entretien matériel technique	467 305	P
3095221800100011162240	Entretien matériel de transport	353 538	P
3095221800100011162161	Carburant	413 574	P
<i>Total structure</i>	<i>09522180010</i>	<i>1 640 806</i>	
<b>Total</b>		<b>11 661 662</b>	
<b>Total</b>		<b>11 661 662</b>	
<b>Total</b>		<b>11 661 662</b>	
<b>0922</b>	<b>Second cycle de l'enseignement secondaire</b>		
<b>09512290000</b>	<b>Direction générale de la jeunesse</b>		
3095122900000011162220	Entretien matériel technique	340 000	P
<i>Total structure</i>	<i>09512290000</i>	<i>340 000</i>	
<b>09512300000</b>	<b>Direction générale des sports</b>		
3095123000000011162830	Frais de mission à l'intérieur	517 393	P
<i>Total structure</i>	<i>09512300000</i>	<i>517 393</i>	
<b>Total</b>		<b>857 393</b>	
<b>Total</b>		<b>857 393</b>	
<b>0950</b>	<b>Enseignement non défini par le niveau</b>		
<b>09511010000</b>	<b>Cabinet</b>		
3095110100000011162240	Entretien matériels de transport	7 740 322	P
3095110100000011162230	Entretien bâtiments	6 460 000	P
3095110100000011162161	Carburant	4 279 795	P
<i>Total structure</i>	<i>09511010000</i>	<i>18 480 117</i>	
<b>09511030000</b>	<b>Inspection générale des services</b>		
3095110300000011162161	Carburant	1 417 213	P
<i>Total structure</i>	<i>09511030000</i>	<i>1 417 213</i>	
<b>09512290000</b>	<b>Direction générale de la jeunesse</b>		
3095122900000011162210	Entretien mobiliers	680 000	P
<i>Total structure</i>	<i>09512290000</i>	<i>680 000</i>	
<b>Total</b>		<b>20 577 330</b>	
<b>Total</b>		<b>20 577 330</b>	
<b>Total</b>		<b>21 434 723</b>	
<b>Total</b>		<b>466 438 967</b>	
<b>0820</b>	<b>Services concernant la culture</b>		
<b>09522180050</b>	<b>Direction régionale de la jeunesse, des sports et de la culture de Tahoua</b>		
3095221800500011162220	Entretien matériel technique	467 305	P
<i>Total structure</i>	<i>09522180050</i>	<i>467 305</i>	
<b>09522180060</b>	<b>Direction régionale de la jeunesse, des sports et de la culture de Tillabéri</b>		
3095221800600011162161	Carburant	413 574	P
<i>Total structure</i>	<i>09522180060</i>	<i>413 574</i>	
<b>09522180070</b>	<b>Direction régionale de la jeunesse, des sports et de la culture de Zinder</b>		
3095221800700011162220	Entretien matériel technique	467 305	P
<i>Total structure</i>	<i>09522180070</i>	<i>467 305</i>	
<b>Total</b>		<b>1 348 183</b>	
<b>Total</b>		<b>1 348 183</b>	
<b>Total</b>		<b>1 348 183</b>	
<b>Total</b>		<b>1 348 183</b>	
<b>Total section 09</b>		<b>467 787 150</b>	

<i>Imputation</i>	<i>Nomenclature</i>	<i>Montant</i>	<i>Ident</i>
<b>SECTION 10</b>	<b>COMMISSION NATIONALE DES DROITS HUMAINS</b>		
<b>0421</b>	<b>Agriculture</b>		
<i>10111020000</i>	<i>Secrétariat permanent</i>		
4101110200000011164520	Contributions aux organisations internationales	7 500 000	P
<i>Total structure</i>	<i>10111020000</i>	<i>7 500 000</i>	
<b>Total</b>		<b>7 500 000</b>	
<b>Total</b>		<b>7 500 000</b>	
<b>Total</b>		<b>7 500 000</b>	
<b>Total</b>		<b>7 500 000</b>	
<b>Total section 10</b>		<b>7 500 000</b>	
<b>SECTION 11</b>	<b>MINISTERE DES ENSEIGNEMENTS PROFESSIONNELS ET TECHNIQUES</b>		
<b>0421</b>	<b>Agriculture</b>		
<i>11511010000</i>	<i>Cabinet</i>		
4115110100000011164341	Appui aux agents affectés des établissements professionnels	7 686 378	P
4115110100000011164315	Pécules des contractuels de l'enseignement prof.	1 436 400 000	P
4115110100000011163910	Action jeunesse et formation	10 968 084	P
4115110100000011164601	Organisation des examens et concours des Ets Profs	273 032 645	P
4115110100000011164314	Pécules des établissements professionnels	1 552 041 651	P
4115110100009909964602	Service national de participation (Ressources PPTE)	16 882 972	P
4115110100000011163122	Subvention Centre des métiers d'art du Niger (CMAN)	110 000 000	P
4115110100000011163920	Encouragement, formation professionnelle et technique	33 435 792	P
4115110100000011163930	Encouragement études et formations	24 638 914	P
4115110100000011163121	Subvention au COSEF	50 000 000	P
4115110100000011163110	Subventions au Service national de participation	344 841 880	P
<i>Total structure</i>	<i>11511010000</i>	<i>3 859 928 316</i>	
<i>11513240000</i>	<i>Direction de l'enseignement et de la formation professionnelle et technique</i>		
4115132400000011164380	Transport étudiants Ets professionnels	38 980 559	P
<i>Total structure</i>	<i>11513240000</i>	<i>38 980 559</i>	
<b>Total</b>		<b>3 898 908 875</b>	
<b>Total</b>		<b>3 898 908 875</b>	
<b>Total</b>		<b>3 898 908 875</b>	
<b>0820</b>	<b>Services concernant la culture</b>		
<i>11513250020</i>	<i>Inspection d'enseignements professionnels et techniques de Diffa</i>		
3115132500200011162111	Fournitures de bureau	508 456	P
<i>Total structure</i>	<i>11513250020</i>	<i>508 456</i>	
<b>Total</b>		<b>508 456</b>	
<b>Total</b>		<b>508 456</b>	
<b>Total</b>		<b>508 456</b>	
<b>0912</b>	<b>Enseignement primaire</b>		
<i>11511010000</i>	<i>Cabinet</i>		
5115110100000011124310	Acquisitions matériel de transport de service et de fonction	100 000 000	P
<i>Total structure</i>	<i>11511010000</i>	<i>100 000 000</i>	
<b>Total</b>		<b>100 000 000</b>	
<b>Total</b>		<b>100 000 000</b>	
<b>Total</b>		<b>100 000 000</b>	
<b>Total</b>		<b>3 999 417 331</b>	
<b>0560</b>	<b>Protection de l'environnement non classé ailleurs</b>		
<i>11546211100</i>	<i>Construction des 78 CET</i>		
5115462111000011123110	Trésor	3 092 585 023	P
<i>Total structure</i>	<i>11546211100</i>	<i>3 092 585 023</i>	
<i>11546620900</i>	<i>Projet d'appui au développement de l'enseignement et de la formation professionnelle et technique</i>		
5115466209000014121910	Trésor	47 600 000	P
<i>Total structure</i>	<i>11546620900</i>	<i>47 600 000</i>	
<b>Total</b>		<b>3 140 185 023</b>	
<b>Total</b>		<b>3 140 185 023</b>	
<b>Total</b>		<b>3 140 185 023</b>	
<b>Total</b>		<b>3 140 185 023</b>	
<b>Total section 11</b>		<b>7 139 602 354</b>	



<i>Imputation</i>	<i>Nomenclature</i>	<i>Montant</i>	<i>Ident</i>
<b>SECTION 12</b>	<b>MINISTERE DES AFFAIRES ETRANGERES, DE LA COOPERATION, DE L'INTEGRATION AFRICAINE ET DES NIGERIENS A L'EXTERIEUR</b>		
<b>0421</b>	<b>Agriculture</b>		
<b>12111010000</b>	<b>Cabinet</b>		
4121110100000011163121	Appui au processus d'intégration	30 000 000	P
4121110100000011163120	Subvention au HCNE	18 000 000	P
<i>Total structure</i>	<i>12111010000</i>	<i>48 000 000</i>	
<b>12138110190</b>	<b>Ambassade du Niger en Ethiopie</b>		
3121381101900011162820	Frais de transport à l'extérieur	3 170 781	P
3121381101900011162990	Fonctionnement ambassade	16 000 000	P
3121381101900011162940	Fêtes et cérémonies	5 000 000	P
4121381101900011164350	Frais de soins médicaux et d'hospitalisations	6 000 000	P
4121381101900011164370	Frais de scolarité	12 000 000	P
<i>Total structure</i>	<i>12138110190</i>	<i>42 170 781</i>	
<b>12138110290</b>	<b>Ambassade du Niger en Côte d'Ivoire</b>		
4121381102900011164350	Frais de soins médicaux et d'hospitalisations	5 000 000	P
3121381102900011162940	Fêtes et cérémonies	5 000 000	P
3121381102900011162710	Loyers logements	14 952 000	P
3121381102900011162820	Frais de transport à l'extérieur	1 842 230	P
4121381102900011164370	Frais de scolarité	8 000 000	P
<i>Total structure</i>	<i>12138110290</i>	<i>34 794 230</i>	
<b>12138110390</b>	<b>Ambassade du Niger en Algérie</b>		
4121381103900011164370	Frais de scolarité	18 000 000	P
4121381103900011164350	Frais de soins médicaux et d'hospitalisations	6 000 000	P
<i>Total structure</i>	<i>12138110390</i>	<i>24 000 000</i>	
<b>12138110490</b>	<b>Ambassade du Niger au Bénin</b>		
4121381104900011164370	Frais de scolarité	6 000 000	P
4121381104900011164350	Frais de soins médicaux et d'hospitalisations	4 000 000	P
<i>Total structure</i>	<i>12138110490</i>	<i>10 000 000</i>	
<b>12138110590</b>	<b>Ambassade du Niger au Nigéria</b>		
4121381105900011164370	Frais de scolarité	8 000 000	P
4121381105900011164350	Frais de soins médicaux et d'hospitalisations	4 000 000	P
<i>Total structure</i>	<i>12138110590</i>	<i>12 000 000</i>	
<b>12138110690</b>	<b>Ambassade du Niger en Libye</b>		
4121381106900011164350	Frais de soins médicaux et d'hospitalisations	5 000 000	P
4121381106900011164370	Frais de scolarité	8 000 000	P
<i>Total structure</i>	<i>12138110690</i>	<i>13 000 000</i>	
<b>12138110790</b>	<b>Ambassade du Niger au Maroc</b>		
4121381107900011164350	Frais de soins médicaux et d'hospitalisations	6 000 000	P
<i>Total structure</i>	<i>12138110790</i>	<i>6 000 000</i>	
<b>12138110890</b>	<b>Ambassade du Niger au Ghana</b>		
4121381108900011164370	Frais de scolarité	14 000 000	P
4121381108900011164350	Frais de soins médicaux et d'hospitalisations	5 000 000	P
<i>Total structure</i>	<i>12138110890</i>	<i>19 000 000</i>	
<b>12138110990</b>	<b>Consulat du Niger à Kano (Nigeria)</b>		
4121381109900011164370	Frais de scolarité	3 000 000	P
4121381109900011164350	Frais de soins médicaux et d'hospitalisations	4 000 000	P
<i>Total structure</i>	<i>12138110990</i>	<i>7 000 000</i>	



<i>Imputation</i>	<i>Nomenclature</i>	<i>Montant</i>	<i>Ident</i>
<b>12138111091</b>	<b>Consulat du Niger à Tamanrasset</b>		
4121381110910011164370	Frais de scolarité	4 000 000	P
<i>Total structure</i>	<i>12138111091</i>	<i>4 000 000</i>	
<b>12138111190</b>	<b>Ambassade du Niger en Egypte</b>		
4121381111900011164350	Frais de soins médicaux et d'hospitalisations	6 000 000	P
4121381111900011164370	Frais de scolarité	27 000 000	P
<i>Total structure</i>	<i>12138111190</i>	<i>33 000 000</i>	
<b>12138111290</b>	<b>Consulat du Niger à Sebha (Libye)</b>		
4121381112900011164350	Frais de soins médicaux et d'hospitalisations	6 000 000	P
4121381112900011164370	Frais de scolarité	5 000 000	P
<i>Total structure</i>	<i>12138111290</i>	<i>11 000 000</i>	
<b>12138111491</b>	<b>Consulat du Niger à Khartoum (Soudan)</b>		
4121381114910011164350	Frais de soins médicaux et d'hospitalisations	5 000 000	P
4121381114910011164370	Frais de scolarité	20 000 000	P
<i>Total structure</i>	<i>12138111491</i>	<i>25 000 000</i>	
<b>12138111590</b>	<b>Consulat du Niger à Ouagadougou (B. Faso)</b>		
4121381115900011164370	Frais de scolarité	6 000 000	P
<i>Total structure</i>	<i>12138111590</i>	<i>6 000 000</i>	
<b>12138111690</b>	<b>Consulat général à Lomé</b>		
4121381116900011164350	Frais de soins médicaux et d'hospitalisations	4 000 000	P
4121381116900011164370	Frais de scolarité	5 000 000	P
<i>Total structure</i>	<i>12138111690</i>	<i>9 000 000</i>	
<b>12138111790</b>	<b>Consulat général à Dakar</b>		
4121381117900011164370	Frais de scolarité	9 000 000	P
4121381117900011164350	Frais de soins médicaux et d'hospitalisations	5 000 000	P
<i>Total structure</i>	<i>12138111790</i>	<i>14 000 000</i>	
<b>Total</b>		<b>317 965 010</b>	
<b>Total</b>		<b>317 965 010</b>	
<b>0451</b>	<b>Transport routier</b>		
<b>12138111091</b>	<b>Consulat du Niger à Tamanrasset</b>		
4121381110910011164350	Frais de soins médicaux et d'hospitalisations	3 000 000	P
<i>Total structure</i>	<i>12138111091</i>	<i>3 000 000</i>	
<b>12138111590</b>	<b>Consulat du Niger à Ouagadougou (B. Faso)</b>		
4121381115900011164350	Frais de soins médicaux et d'hospitalisations	5 000 000	P
<i>Total structure</i>	<i>12138111590</i>	<i>5 000 000</i>	
<b>Total</b>		<b>8 000 000</b>	
<b>Total</b>		<b>8 000 000</b>	
<b>Total</b>		<b>325 965 010</b>	
<b>0820</b>	<b>Services concernant la culture</b>		
<b>12113040000</b>	<b>Direction des ressources financières et du matériel</b>		
3121130400000011162810	Frais de transport à l'intérieur	791 189	P
<i>Total structure</i>	<i>12113040000</i>	<i>791 189</i>	
<b>Total</b>		<b>791 189</b>	
<b>Total</b>		<b>791 189</b>	
<b>Total</b>		<b>791 189</b>	
<b>0912</b>	<b>Enseignement primaire</b>		
<b>12138111690</b>	<b>Consulat général à Lomé</b>		
3121381116900011162940	Fêtes et cérémonies	6 000 000	P
<i>Total structure</i>	<i>12138111690</i>	<i>6 000 000</i>	
<b>Total</b>		<b>6 000 000</b>	
<b>Total</b>			<b>6 000 000</b>

<i>Imputation</i>	<i>Nomenclature</i>	<i>Montant</i>	<i>Ident</i>
<b>0923</b>	<b>Enseignement secondaire technique</b>		
<b>12138111790</b>	<b>Consulat général à Dakar</b>		
3121381117900011162940	Fêtes et cérémonies	10 000 000	P
<i>Total structure</i>	<i>12138111790</i>	<i>10 000 000</i>	
<b>Total</b>		<b>10 000 000</b>	
<b>0950</b>	<b>Enseignement non défini par le niveau</b>		
<b>12138110890</b>	<b>Ambassade du Niger au Ghana</b>		
3121381108900011162710	Loyers logements	15 000 000	P
3121381108900011162820	Frais de transport à l'extérieur	1 683 760	P
3121381108900011162840	Frais de mission à l'extérieur	2 638 990	P
3121381108900011162940	Fêtes et cérémonies	5 000 000	P
3121381108900011162990	Fonctionnement ambassade	22 592 150	P
<i>Total structure</i>	<i>12138110890</i>	<i>46 914 900</i>	
<b>12138110990</b>	<b>Consulat du Niger à Kano (Nigéria)</b>		
3121381109900011162990	Fonctionnement consulat	20 000 000	P
3121381109900011162840	Frais de mission à l'extérieur	4 915 295	P
3121381109900011162820	Frais de transport à l'extérieur	2 116 415	P
<i>Total structure</i>	<i>12138110990</i>	<i>27 031 710</i>	
<b>12138111091</b>	<b>Consulat du Niger à Tamanrasset</b>		
3121381110910011162720	Loyers bureaux	8 000 000	P
3121381110910011162990	Fonctionnement consulat	15 000 000	P
3121381110910011162820	Frais de transport à l'extérieur	2 000 000	P
3121381110910011162710	Loyers logements	15 000 000	P
3121381110910011162840	Frais de mission à l'extérieur	1 750 000	P
<i>Total structure</i>	<i>12138111091</i>	<i>41 750 000</i>	
<b>12138111190</b>	<b>Ambassade du Niger en Egypte</b>		
3121381111900011162940	Fêtes et cérémonies	10 000 000	P
3121381111900011162840	Frais de mission à l'extérieur	3 094 000	P
3121381111900011162710	Loyers logements	28 500 000	P
3121381111900011162990	Fonctionnement ambassade	25 000 000	P
3121381111900011162820	Frais de transport à l'extérieur	2 231 250	P
<i>Total structure</i>	<i>12138111190</i>	<i>68 825 250</i>	
<b>12138111290</b>	<b>Consulat du Niger à Sebha (Libye)</b>		
3121381112900011162990	Fonctionnement consulat	10 000 000	P
3121381112900011162840	Frais de mission à l'extérieur	1 683 255	P
3121381112900011162820	Frais de transport à l'extérieur	2 015 860	P
3121381112900011162710	Loyers logements	10 000 000	P
3121381112900011162720	Loyers bureaux	12 000 000	P
<i>Total structure</i>	<i>12138111290</i>	<i>35 699 115</i>	
<b>12138111491</b>	<b>Consulat du Niger à Khartoum (Soudan)</b>		
3121381114910011162820	Frais de transport à l'extérieur	3 000 000	P
3121381114910011162840	Frais de mission à l'extérieur	1 750 000	P
3121381114910011162940	Fêtes et cérémonies	1 742 500	P
3121381114910011162990	Fonctionnement consulat	15 000 000	P
3121381114910011162710	Loyers logements	10 000 000	P
<i>Total structure</i>	<i>12138111491</i>	<i>31 492 500</i>	

<i>Imputation</i>	<i>Nomenclature</i>	<i>Montant</i>	<i>Ident</i>
<b>12138111590</b>	<b>Consulat du Niger à Ouagadougou (B. Faso)</b>		
3121381115900011162940	Fêtes et cérémonies	5 000 000	P
3121381115900011162990	Fonctionnement consulat	15 000 000	P
3121381115900011162840	Frais de mission à l'extérieur	2 800 000	P
3121381115900011162820	Frais de transport à l'extérieur	2 500 000	P
3121381115900011162720	Loyers bureaux	8 000 000	P
3121381115900011162710	Loyers logements	11 000 000	P
<i>Total structure</i>	<i>12138111590</i>	<i>44 300 000</i>	
<b>12138111690</b>	<b>Consulat général à Lomé</b>		
3121381116900011162720	Loyers bureaux	20 000 000	P
3121381116900011162820	Frais de transport à l'extérieur	2 500 000	P
3121381116900011162840	Frais de mission à l'extérieur	2 450 000	P
3121381116900011162710	Loyers logements	24 000 000	P
<i>Total structure</i>	<i>12138111690</i>	<i>48 950 000</i>	
<b>12138140390</b>	<b>Consulat général du Niger à Dubaï (Emirats Arabes Unis)</b>		
3121381403900011162820	Frais de transport à l'extérieur	2 000 000	P
3121381403900011162840	Frais de mission à l'extérieur	1 750 000	P
3121381403900011162990	Fonctionnement consulat	30 000 000	P
<i>Total structure</i>	<i>12138140390</i>	<i>33 750 000</i>	
<b>12138140490</b>	<b>Ambassade du Niger à Riyad (Arabie Saoudite)</b>		
3121381404900011162710	Loyers logements	39 300 000	P
3121381404900011162820	Frais de transport à l'extérieur	2 277 065	P
<i>Total structure</i>	<i>12138140490</i>	<i>41 577 065</i>	
<b>Total</b>		<b>420 290 540</b>	
<b>Total</b>		<b>420 290 540</b>	
<b>0980</b>	<b>Enseignement non classé ailleurs</b>		
<b>12138140490</b>	<b>Ambassade du Niger à Riyad (Arabie Saoudite)</b>		
3121381404900011162990	Fonctionnement ambassade	35 000 000	P
3121381404900011162940	Fêtes et cérémonies	5 000 000	P
<i>Total structure</i>	<i>12138140490</i>	<i>40 000 000</i>	
<b>12138140590</b>	<b>Consulat du Niger à Djeddah (Arabie Saoudite)</b>		
3121381405900011162710	Loyers logements	22 000 000	P
3121381405900011162820	Frais de transport à l'extérieur	2 000 000	P
3121381405900011162720	Loyers bureaux	15 000 000	P
3121381405900011162840	Frais de mission à l'extérieur	2 100 000	P
3121381405900011162990	Fonctionnement consulat	20 000 000	P
<i>Total structure</i>	<i>12138140590</i>	<i>61 100 000</i>	
<b>12138160290</b>	<b>Ambassade du Niger en France</b>		
3121381602900011162990	Fonctionnement ambassade	50 000 000	P
3121381602900011162940	Fêtes et cérémonies	15 000 000	P
3121381602900011162840	Frais de mission à l'extérieur	3 500 000	P
3121381602900011162710	Loyers logements	30 000 000	P
3121381602900011162820	Frais de transport à l'extérieur	4 000 000	P
<i>Total structure</i>	<i>12138160290</i>	<i>102 500 000</i>	
<b>12138160390</b>	<b>Ambassade du Niger en Belgique</b>		
3121381603900011162820	Frais de transport à l'extérieur	2 500 000	P
3121381603900011162710	Loyers logements	23 000 000	P
3121381603900011162940	Fêtes et cérémonies	6 000 000	P
3121381603900011162840	Frais de mission à l'extérieur	2 450 000	P
<i>Total structure</i>	<i>12138160390</i>	<i>33 950 000</i>	
<b>Total</b>		<b>237 550 000</b>	
<b>Total</b>		<b>237 550 000</b>	
<b>Total</b>		<b>673 840 540</b>	
<b>Total</b>		<b>1 000 596 739</b>	

<i>Imputation</i>	<i>Nomenclature</i>	<i>Montant</i>	<i>Ident</i>
<b>0133</b>	<b>Autres services généraux</b>		
<b>12111010000</b>	<b>Cabinet</b>		
5121110100000011124320	Renouvellement Parc Auto	300 000 000	P
5121110100000011124111	Mobiliers de bureau	10 000 000	P
5121110100000011124210	Acquisition matériels informatiques	20 000 000	P
<i>Total structure</i>	<i>12111010000</i>	<i>330 000 000</i>	
<b>12113040000</b>	<b>Direction des ressources financières et du matériel</b>		
5121130400000011124121	Matériels et mobiliers de bureau	20 000 000	P
5121130400000011124110	Matériels et mobiliers de bureau (ambassades)	50 000 000	P
5121330400000011123120	Réhabilitations ambassades et consulats	400 000 000	P
<i>Total structure</i>	<i>12113040000</i>	<i>470 000 000</i>	
<b>Total</b>		<b>800 000 000</b>	
<b>Total</b>		<b>800 000 000</b>	
<b>Total</b>		<b>800 000 000</b>	
<b>0540</b>	<b>Protection de la biodiversité et de l'environnement</b>		
<b>12138110790</b>	<b>Ambassade du Niger au Maroc</b>		
4121381107900011164370	Frais de scolarité	8 000 000	P
<i>Total structure</i>	<i>12138110790</i>	<i>8 000 000</i>	
<b>12246011400</b>	<b>Acquisitions et constructions immeubles ambassades</b>		
5122460114000011123110	Trésor	1 588 672 000	P
<i>Total structure</i>	<i>12246011400</i>	<i>1 588 672 000</i>	
<b>Total</b>		<b>1 596 672 000</b>	
<b>Total</b>		<b>1 596 672 000</b>	
<b>Total</b>		<b>1 596 672 000</b>	
<b>0740</b>	<b>Services concernant la santé publique</b>		
<b>12138111690</b>	<b>Consulat général à Lomé</b>		
3121381116900011162990	Fonctionnement consulat	30 000 000	P
<i>Total structure</i>	<i>12138111690</i>	<i>30 000 000</i>	
<b>12138111790</b>	<b>Consulat général à Dakar</b>		
3121381117900011162710	Loyers logements	14 000 000	P
<i>Total structure</i>	<i>12138111790</i>	<i>14 000 000</i>	
<b>Total</b>		<b>44 000 000</b>	
<b>Total</b>		<b>44 000 000</b>	
<b>Total</b>		<b>44 000 000</b>	
<b>0923</b>	<b>Enseignement secondaire technique</b>		
<b>12138111790</b>	<b>Consulat général à Dakar</b>		
3121381117900011162990	Fonctionnement consulat	30 000 000	P
<i>Total structure</i>	<i>12138111790</i>	<i>30 000 000</i>	
<b>12138111890</b>	<b>Ambassade du Niger en Afrique du Sud</b>		
3121381118900011162990	Fonctionnement ambassade	136 000 000	P
<i>Total structure</i>	<i>12138111890</i>	<i>136 000 000</i>	
<b>12138130590</b>	<b>Ambassade du Niger en Turquie</b>		
3121381305900011162990	Fonctionnement ambassade	130 000 000	P
<i>Total structure</i>	<i>12138130590</i>	<i>130 000 000</i>	
<b>12138140490</b>	<b>Ambassade du Niger à Riyad (Arabie Saoudite)</b>		
3121381404900011162720	Loyers bureaux	17 900 000	P
<i>Total structure</i>	<i>12138140490</i>	<i>17 900 000</i>	
<b>Total</b>		<b>313 900 000</b>	
<b>Total</b>		<b>313 900 000</b>	

<i>Imputation</i>	<i>Nomenclature</i>	<i>Montant</i>	<i>Ident</i>
<b>0980</b>	<b>Enseignement non classé ailleurs</b>		
<b>12138111790</b>	<b>Consulat général à Dakar</b>		
3121381117900011162840	Frais de mission à l'extérieur	3 153 500	P
3121381117900011162820	Frais de transport à l'extérieur	3 000 000	P
<i>Total structure</i>	<i>12138111790</i>	<i>6 153 500</i>	
<b>12138130190</b>	<b>Ambassade du Niger en République populaire de Chine</b>		
3121381301900011162720	Loyers bureaux	32 000 000	P
3121381301900011162710	Loyers logements	36 500 000	P
3121381301900011162990	Fonctionnement ambassade	35 000 000	P
3121381301900011162940	Fêtes et cérémonies	8 000 000	P
3121381301900011162840	Frais de mission à l'extérieur	3 150 000	P
3121381301900011162820	Frais de transport à l'extérieur	5 000 000	P
<i>Total structure</i>	<i>12138130190</i>	<i>119 650 000</i>	
<b>12138130290</b>	<b>Ambassade du Niger aux Etats Unis</b>		
3121381302900011162990	Fonctionnement ambassade	40 000 000	P
3121381302900011162940	Fêtes et cérémonies	15 000 000	P
3121381302900011162840	Frais de mission à l'extérieur	5 600 000	P
3121381302900011162820	Frais de transport à l'extérieur	5 000 000	P
3121381302900011162710	Loyers logements	25 000 000	P
<i>Total structure</i>	<i>12138130290</i>	<i>90 600 000</i>	
<b>12138130490</b>	<b>Ambassade du Niger en Inde</b>		
3121381304900011162990	Fonctionnement ambassade	140 000 000	P
<i>Total structure</i>	<i>12138130490</i>	<i>140 000 000</i>	
<b>12138140290</b>	<b>Ambassade du Niger au Koweït</b>		
3121381402900011162990	Fonctionnement ambassade	30 000 000	P
3121381402900011162710	Loyers logements	21 500 000	P
3121381402900011162720	Loyers bureaux	20 000 000	P
3121381402900011162820	Frais de transport à l'extérieur	2 000 000	P
3121381402900011162840	Frais de mission à l'extérieur	2 450 000	P
3121381402900011162940	Fêtes et cérémonies	8 000 000	P
<i>Total structure</i>	<i>12138140290</i>	<i>83 950 000</i>	
<b>12138140390</b>	<b>Consulat général du Niger à Dubaï (Emirats Arabes Unis)</b>		
3121381403900011162720	Loyers bureaux	16 500 000	P
3121381403900011162710	Loyers logements	50 000 000	P
<i>Total structure</i>	<i>12138140390</i>	<i>66 500 000</i>	
<b>12138140490</b>	<b>Ambassade du Niger à Riyad (Arabie Saoudite)</b>		
3121381404900011162840	Frais de mission à l'extérieur	3 308 795	P
<i>Total structure</i>	<i>12138140490</i>	<i>3 308 795</i>	
<b>12138160390</b>	<b>Ambassade du Niger en Belgique</b>		
3121381603900011162990	Fonctionnement ambassade	40 000 000	P
<i>Total structure</i>	<i>12138160390</i>	<i>40 000 000</i>	

<i>Imputation</i>	<i>Nomenclature</i>	<i>Montant</i>	<i>Ident</i>
<b>12138160490</b>	<b>Ambassade du Niger en Italie</b>		
3121381604900011162940	Fêtes et cérémonies	10 000 000	P
3121381604900011162840	Frais de mission à l'extérieur	4 311 370	P
3121381604900011162820	Frais de transport à l'extérieur	3 663 415	P
3121381604900011162710	Loyers logements	63 000 000	P
3121381604900011162990	Fonctionnement ambassade	43 000 000	P
<i>Total structure</i>	<i>12138160490</i>	<i>123 974 785</i>	
<b>12138160590</b>	<b>Ambassade du Niger en Allemagne</b>		
3121381605900011162840	Frais de mission à l'extérieur	3 150 000	P
3121381605900011162940	Fêtes et cérémonies	10 000 000	P
3121381605900011162820	Frais de transport à l'extérieur	3 000 000	P
3121381605900011162710	Loyers logements	63 750 000	P
3121381605900011162990	Fonctionnement ambassade	40 000 000	P
<i>Total structure</i>	<i>12138160590</i>	<i>119 900 000</i>	
<b>12138160690</b>	<b>Ambassade du Niger à Genève (Suisse)</b>		
3121381606900011162720	Loyers bureaux	20 000 000	P
3121381606900011162990	Fonctionnement ambassade	40 000 000	P
3121381606900011162940	Fêtes et cérémonies	15 000 000	P
3121381606900011162820	Frais de transport à l'extérieur	3 000 000	P
3121381606900011162710	Loyers logements	60 000 000	P
3121381606900011162840	Frais de mission à l'extérieur	3 150 000	P
<i>Total structure</i>	<i>12138160690</i>	<i>141 150 000</i>	
<b>12138160790</b>	<b>Ambassade du Niger au Danemark</b>		
3121381607900011162990	Fonctionnement ambassade	120 000 000	P
<i>Total structure</i>	<i>12138160790</i>	<i>120 000 000</i>	
<b>12139240090</b>	<b>Représentation permanente à l'ONU</b>		
3121392400900011162820	Frais de transport à l'extérieur	3 000 000	P
3121392400900011162840	Frais de mission à l'extérieur	3 150 000	P
3121392400900011162710	Loyers logements	64 800 000	P
3121392400900011162990	Fonctionnement représentation permanente ONU	45 000 000	P
3121392400900011162940	Fêtes et cérémonies	20 000 000	P
<i>Total structure</i>	<i>12139240090</i>	<i>135 950 000</i>	
<b>12139250090</b>	<b>Représentation permanente à l'UNESCO</b>		
3121392500900011162720	Loyers bureaux	15 000 000	P
3121392500900011162990	Fonctionnement représentation permanente UNESCO	20 000 000	P
3121392500900011162940	Fêtes et cérémonies	6 000 000	P
3121392500900011162840	Frais de mission à l'extérieur	2 100 000	P
3121392500900011162820	Frais de transport à l'extérieur	2 000 000	P
3121392500900011162710	Loyers logement	30 000 000	P
<i>Total structure</i>	<i>12139250090</i>	<i>75 100 000</i>	
<b>Total</b>		<b>1 266 237 080</b>	
<b>Total</b>		<b>1 266 237 080</b>	
<b>Total</b>		<b>1 580 137 080</b>	
<b>Total</b>		<b>4 020 809 080</b>	
<b>Total section 12</b>		<b>5 021 405 819</b>	

<i>Imputation</i>	<i>Nomenclature</i>	<i>Montant</i>	<i>Ident</i>
<b>SECTION 13</b>	<b>MINISTERE DU PLAN, DE L'AMENAGEMENT DU TERRITOIRE ET DU DEVELOPPEMENT COMMUNAUTAIRE</b>		
<b>0540</b>	<b>Protection de la biodiversité et de l'environnement</b>		
<b>13312240300</b>	<b>Direction des appuis au développement communautaire</b>		
5133122403000011124210	Acquisition matériel informatique	750 000	P
5133122403000011124310	Acquisition matériels de transport	6 185 937	P
5133122403000011124410	Acquisition matériel et outillage techniques	6 000 000	P
5133122403000011124110	Acquisition matériel et mobilier de bureau	1 300 000	P
<i>Total structure</i>	<i>13312240300</i>	<i>14 235 937</i>	
<b>13313040000</b>	<b>Direction des ressources financières et du matériel</b>		
5133130400000011124410	Acquisition matériel et outillage techniques	30 000 000	P
5133130400000011124210	Acquisition matériel informatique	15 000 000	P
5133130400000011123410	Equipements directions régionales du Plan	60 000 000	P
5133130400000011124110	Acquisition matériel et mobilier de bureau	12 500 000	P
5133130400000011124310	Acquisition matériel de transport	8 000 000	P
<i>Total structure</i>	<i>13313040000</i>	<i>125 500 000</i>	
<b>13313060000</b>	<b>Direction des ressources humaines</b>		
5133130600000011121310	Acquisition logiciels	5 000 000	P
<i>Total structure</i>	<i>13313060000</i>	<i>5 000 000</i>	
<b>13316118700</b>	<b>Fonds d'études (dotation budgétaire)</b>		
5133161187000011121110	Trésor	450 000 000	P
<i>Total structure</i>	<i>13316118700</i>	<i>450 000 000</i>	
<b>13316121200</b>	<b>Projet d'appui au suivi et à l'exécution des programmes des investissements</b>		
5133161212000011121910	Trésor	325 664 000	P
<i>Total structure</i>	<i>13316121200</i>	<i>325 664 000</i>	
<b>13316901200</b>	<b>Renforcement des capacités des services extérieurs du ministère du plan et institution</b>		
5133169012000011121910	Trésor	250 000 000	P
<i>Total structure</i>	<i>13316901200</i>	<i>250 000 000</i>	
<b>13316991200</b>	<b>Etudes prospectives</b>		
5133169912000011121110	Trésor	175 182 000	P
<i>Total structure</i>	<i>13316991200</i>	<i>175 182 000</i>	
<b>13322110010</b>	<b>Direction régionale du plan, de l'aménagement du territoire et du développement communautaire d'Agadez</b>		
5133221100100011124110	Acquisition matériel et mobilier de bureau	2 000 000	P
5133221100100011124210	Acquisition matériel informatique	3 175 000	P
<i>Total structure</i>	<i>13322110010</i>	<i>5 175 000</i>	
<b>13322110020</b>	<b>Direction régionale du plan, de l'aménagement du territoire et du développement communautaire de Diffa</b>		
5133221100200011124110	Acquisition matériel et mobilier de bureau	2 000 000	P
5133221100200011124210	Acquisition matériel informatique	3 175 000	P
<i>Total structure</i>	<i>13322110020</i>	<i>5 175 000</i>	
<b>13322110030</b>	<b>Direction régionale du plan, de l'aménagement du territoire et du développement communautaire de Dosso</b>		
5133221100300011124110	Acquisition matériel et mobilier de bureau	3 075 000	P
5133221100300011124210	Acquisition matériel informatique	4 150 000	P
<i>Total structure</i>	<i>13322110030</i>	<i>7 225 000</i>	



<i>Imputation</i>	<i>Nomenclature</i>	<i>Montant</i>	<i>Ident</i>
<b>13322110040</b>	<b><i>Direction régionale du plan, de l'aménagement du territoire et du développement communautaire de Maradi</i></b>		
5133221100400011124110	Acquisition matériel et mobilier de bureau	3 075 000	P
5133221100400011124210	Acquisition matériel informatique	4 150 000	P
<i>Total structure</i>	<i>13322110040</i>	<i>7 225 000</i>	
<b>13322110050</b>	<b><i>Direction régionale du plan, de l'aménagement du territoire et du développement communautaire de Tahoua</i></b>		
5133221100500011124110	Acquisition matériel et mobilier de bureau	4 000 000	P
5133221100500011124210	Acquisition matériel informatique	5 325 000	P
<i>Total structure</i>	<i>13322110050</i>	<i>9 325 000</i>	
<b>13322110060</b>	<b><i>Direction régionale du plan, de l'aménagement du territoire et du développement communautaire de Tillabéri</i></b>		
5133221100600011124210	Acquisition matériel informatique	5 850 000	P
<i>Total structure</i>	<i>13322110060</i>	<i>5 850 000</i>	
<b>Total</b>		<b>1 385 556 937</b>	
<b>Total</b>		<b>1 385 556 937</b>	
<b>Total</b>		<b>1 385 556 937</b>	
<b>0912</b>	<b>Enseignement primaire</b>		
<b>13312220000</b>	<b><i>Direction générale du plan</i></b>		
3133122200000011162112	Produits d'entretien	693 600	P
3133122200000011162220	Entretien matériels techniques	2 427 600	P
3133122200000011162930	Frais de réception/Hôtel	5 000 000	P
3133122200000011162113	Fournitures et consommables informatiques	3 468 000	P
<i>Total structure</i>	<i>13312220000</i>	<i>11 589 200</i>	
<b>13312220100</b>	<b><i>Direction de prospective</i></b>		
3133122201000011162112	Produits d'entretien	521 587	P
<i>Total structure</i>	<i>13312220100</i>	<i>521 587</i>	
<b>Total</b>		<b>12 110 787</b>	
<b>Total</b>		<b>12 110 787</b>	
<b>0923</b>	<b>Enseignement secondaire technique</b>		
<b>13311020000</b>	<b><i>Secrétariat général</i></b>		
3133110200000011162113	Fournitures et consommables informatiques	1 734 000	P
3133110200000011162610	Frais postaux	4 335 000	P
<i>Total structure</i>	<i>13311020000</i>	<i>6 069 000</i>	
<b>Total</b>		<b>6 069 000</b>	
<b>Total</b>		<b>6 069 000</b>	
<b>0980</b>	<b>Enseignement non classé ailleurs</b>		
<b>13311020000</b>	<b><i>Secrétariat général</i></b>		
3133110200000011162112	Produits d'entretien	1 387 200	P
3133110200000011162220	Entretien matériels techniques	4 855 200	P
<i>Total structure</i>	<i>13311020000</i>	<i>6 242 400</i>	
<b>13311030000</b>	<b><i>Inspection générale des services</i></b>		
3133110300000011162111	Fournitures de bureau	2 087 736	P
<i>Total structure</i>	<i>13311030000</i>	<i>2 087 736</i>	
<b>Total</b>		<b>8 330 136</b>	
<b>Total</b>		<b>8 330 136</b>	
<b>Total</b>		<b>26 509 923</b>	
<b>Total</b>		<b>1 412 066 860</b>	



<i>Imputation</i>	<i>Nomenclature</i>	<i>Montant</i>	<i>Ident</i>
<b>0490</b>	<b>Affaires économiques non classé ailleurs</b>		
<b>13322110060</b>	<b>Direction régionale du plan, de l'aménagement du territoire et du développement communautaire de Tillabéri</b>		
5133221100600011124110	Acquisition matériel et mobilier de bureau	4 000 000	P
<i>Total structure</i>	<i>13322110060</i>	<i>4 000 000</i>	
<b>Total</b>		<b>4 000 000</b>	
<b>Total</b>		<b>4 000 000</b>	
<b>0540</b>	<b>Protection de la biodiversité et de l'environnement</b>		
<b>13322110070</b>	<b>Direction régionale du plan, de l'aménagement du territoire et du développement communautaire de Zinder</b>		
5133221100700011124210	Acquisition matériel informatique	4 775 000	P
5133221100700011124110	Acquisition matériel et mobilier de bureau	3 500 000	P
<i>Total structure</i>	<i>13322110070</i>	<i>8 275 000</i>	
<b>13322110080</b>	<b>Direction régionale du plan, de l'aménagement du territoire et du développement communautaire de la Communauté urbaine de Niamey</b>		
5133221100800011124210	Acquisition matériel informatique	2 475 000	P
5133221100800011124110	Acquisition matériel et mobilier de bureau	1 500 000	P
<i>Total structure</i>	<i>13322110080</i>	<i>3 975 000</i>	
<b>13343011500</b>	<b>Fonds d'appui pour la mise en œuvre des politiques publiques</b>		
5133460115000011121910	Trésor	300 000 000	P
<i>Total structure</i>	<i>13343011500</i>	<i>300 000 000</i>	
<b>13346011400</b>	<b>Réhabilitation du siège de l'Agence nigérienne de volontariat pour le développement</b>		
5133460114000011121910	Trésor	250 000 000	P
<i>Total structure</i>	<i>13346011400</i>	<i>250 000 000</i>	
<b>13346021500</b>	<b>Appui à l'élaboration du Plan de développement économique et social (PDES 2016-2020)</b>		
5133460215000011121910	Trésor	200 000 000	P
<i>Total structure</i>	<i>13346021500</i>	<i>200 000 000</i>	
<b>13346031500</b>	<b>Amélioration de la conception des politiques publiques de croissance endogène</b>		
5133460315000011121910	Trésor	100 000 000	P
<i>Total structure</i>	<i>13346031500</i>	<i>100 000 000</i>	
<b>13346071500</b>	<b>Politique nationale d'intégration</b>		
5133360715000011121910	Trésor	25 000 000	P
<i>Total structure</i>	<i>13346071500</i>	<i>25 000 000</i>	
<b>13346101500</b>	<b>Fonds de contrepartie coopération japonaise</b>		
5133361015000011121910	Trésor	100 000 000	P
<i>Total structure</i>	<i>13346101500</i>	<i>100 000 000</i>	
<b>13346261200</b>	<b>Edition ATLAS national</b>		
5133462612000011121910	Trésor	99 800 000	P
<i>Total structure</i>	<i>13346261200</i>	<i>99 800 000</i>	
<b>13346271200</b>	<b>Elaboration des Schémas régionaux d'aménagement du territoire</b>		
5133462712000011121910	Trésor	100 000 000	P
<i>Total structure</i>	<i>13346271200</i>	<i>100 000 000</i>	
<b>13346311200</b>	<b>Processus d'élaboration d'un Schéma national d'aménagement du territoire</b>		
5133463112000011121910	Trésor	354 000 000	P
<i>Total structure</i>	<i>13346311200</i>	<i>354 000 000</i>	
<b>13346491300</b>	<b>Appui à la mise en œuvre du PDES</b>		
5133464913000011121911	Trésor	282 000 000	P
<i>Total structure</i>	<i>13346491300</i>	<i>282 000 000</i>	
<b>Total</b>		<b>1 823 050 000</b>	
<b>Total</b>		<b>1 823 050 000</b>	

<i>Imputation</i>	<i>Nomenclature</i>	<i>Montant</i>	<i>Ident</i>
<b>0560</b>	<b>Protection de l'environnement non classés ailleurs</b>		
<b>13346061300</b>	<b>Programme pilote résilience climatique - PPCR</b>		
5133460613000014121910	Trésor	100 000 000	P
<i>Total structure</i>	<i>13346061300</i>	<i>100 000 000</i>	
<b>13346061500</b>	<b>Projet d'appui à la coordination du développement régional et local</b>		
5133460615000011121910	Trésor	110 000 000	P
<i>Total structure</i>	<i>13346061500</i>	<i>110 000 000</i>	
<b>13346091500</b>	<b>Villages durables</b>		
5133460915000014121910	Trésor	84 636 000	P
<i>Total structure</i>	<i>13346091500</i>	<i>84 636 000</i>	
<b>13346101300</b>	<b>Projet d'appui à la mise en œuvre des réformes économiques</b>		
5133461013000011121910	Trésor	115 000 000	P
<i>Total structure</i>	<i>13346101300</i>	<i>115 000 000</i>	
<b>13346841300</b>	<b>Projet d'appui à la compétitivité et à la croissance</b>		
5133468413000014121910	Trésor	150 000 000	P
<i>Total structure</i>	<i>13346841300</i>	<i>150 000 000</i>	
<b>13346891200</b>	<b>Programme UNFPA</b>		
5137468906000014121910	Trésor	50 000 000	P
<i>Total structure</i>	<i>13346891200</i>	<i>50 000 000</i>	
<b>13346901300</b>	<b>Contrepartie aux projets d'investissements</b>		
5133469013000011121110	Trésor	500 000 000	P
<i>Total structure</i>	<i>13346901300</i>	<i>500 000 000</i>	
<b>13346931300</b>	<b>Programme promotion de l'agriculture productive (PROMAP)</b>		
5133469313000014121910	Trésor	30 000 000	P
<i>Total structure</i>	<i>13346931300</i>	<i>30 000 000</i>	
<b>13346941300</b>	<b>Projet d'appui à la mobilisation des ressources internes et à la gouvernance économique et financière (PAMOGF)</b>		
5133469413001034121910	Trésor	25 000 000	P
<i>Total structure</i>	<i>13346941300</i>	<i>25 000 000</i>	
<b>13646249600</b>	<b>Programme UNICEF</b>		
5136462496000014124410	Trésor	15 000 000	P
<i>Total structure</i>	<i>13646249600</i>	<i>15 000 000</i>	
<b>13746031400</b>	<b>Programme gouvernance PNUD</b>		
5137460314000011121910	Trésor	50 000 000	P
<i>Total structure</i>	<i>13746031400</i>	<i>50 000 000</i>	
<b>13746101400</b>	<b>Programme renforcement des capacités du secteur public</b>		
5137461014000014121910	Trésor	50 000 000	P
<i>Total structure</i>	<i>13746101400</i>	<i>50 000 000</i>	
<b>Total</b>		<b>1 279 636 000</b>	
<b>Total</b>		<b>1 279 636 000</b>	
<b>Total</b>		<b>3 102 686 000</b>	
<b>0923</b>	<b>Enseignement secondaire technique</b>		
<b>13311010000</b>	<b>Cabinet/MP/AT/DC</b>		
3133110100000011162991	Fonctionnement du secrétariat du PDES	450 840 000	P
<i>Total structure</i>	<i>13311010000</i>	<i>450 840 000</i>	
<b>13311020000</b>	<b>Secrétariat général</b>		
3133110200000011162930	Frais de réception/Hôtel	6 936 000	P
3133110200000011162131	Petits matériels	8 670 000	P
3133110200000011162162	Carburant et lubrifiants	10 404 000	P
3133110200000011162111	Fournitures de bureau	1 387 200	P
<i>Total structure</i>	<i>13311020000</i>	<i>27 397 200</i>	
<b>Total</b>		<b>478 237 200</b>	
<b>Total</b>		<b>478 237 200</b>	

<i>Imputation</i>	<i>Nomenclature</i>	<i>Montant</i>	<i>Ident</i>
<b>0980</b>	<b>Enseignement non classés ailleurs</b>		
<b>13311010000</b>	<b>Cabinet/MP/AT/DC</b>		
3133110100000011162112	Produits d'entretien	1 734 000	P
3133110100000011162160	Carburant et lubrifiant	20 808 000	P
3133110100000011162220	Entretien matériels techniques	6 936 000	P
3133110100000011162240	Entretien matériel de transport	6 936 000	P
3133110100000011162822	Frais de transport à l'extérieur	400 000 000	P
3133110100000011162841	Frais de mission extérieur/déplacements officiels	91 035 000	P
3133110100000011162831	Frais de mission intérieur/déplacements officiels	24 276 000	P
3133110100000011162131	Petits matériels	8 670 000	P
3133110100000011162111	Fournitures de bureau	5 548 800	P
3133110100000011162113	Fournitures et consommables informatiques	4 161 600	P
3133110100000011162121	Alimentation	8 670 000	P
3133110100000011162930	Frais de réception/hôtel	26 010 000	P
<i>Total structure</i>	<i>13311010000</i>	<i>604 785 400</i>	
<b>13311030000</b>	<b>Inspection générale des services</b>		
3133110300000011162113	Fournitures et consommables informatiques	2 107 157	P
3133110300000011162131	Petits matériels	4 335 000	P
3133110300000011162112	Produits d'entretien	521 587	P
<i>Total structure</i>	<i>13311030000</i>	<i>6 963 744</i>	
<b>13312220000</b>	<b>Direction générale du plan</b>		
3133122200000011162111	Fournitures de bureau	2 080 800	P
3133122200000011162131	Petits matériels	4 335 000	P
<i>Total structure</i>	<i>13312220000</i>	<i>6 415 800</i>	
<b>13312220100</b>	<b>Direction de prospective</b>		
3133122201000011162113	Fournitures et consommables informatiques	2 107 157	P
3133122201000011162111	Fournitures de bureau	2 087 736	P
<i>Total structure</i>	<i>13312220100</i>	<i>4 194 893</i>	
<b>Total</b>		<b>622 359 837</b>	
<b>Total</b>		<b>622 359 837</b>	
<b>Total</b>		<b>1 100 597 037</b>	
<b>Total</b>		<b>4 207 283 037</b>	
<b>Total section 13</b>		<b>5 619 349 897</b>	
<b>SECTION 15</b>	<b>MINISTERE DE LA DEFENSE NATIONALE</b>		
<b>0421</b>	<b>Agriculture</b>		
<b>15222370180</b>	<b>Escadron de Gendarmerie 1/1 Niamey</b>		
3152223701800011162111	Fournitures de bureau	1 785 369	P
<i>Total structure</i>	<i>15222370180</i>	<i>1 785 369</i>	
<b>15238380290</b>	<b>Attaché de défense à Rabat</b>		
3152383802900011162990	Autres dépenses d'achats de biens et services	8 556 790	P
3152383802900011162842	Frais de mission agents à l'extérieur	553 675	P
<i>Total structure</i>	<i>15238380290</i>	<i>9 110 465</i>	
<b>15238380490</b>	<b>Attaché de défense à Washington</b>		
3152383804900011162823	Transport agents à l'extérieur	2 775 144	P
3152383804900011162490	Autres primes (assurance médicale)	5 000 000	P
<i>Total structure</i>	<i>15238380490</i>	<i>7 775 144</i>	
<b>Total</b>		<b>18 670 978</b>	
<b>Total</b>		<b>18 670 978</b>	

<i>Imputation</i>	<i>Nomenclature</i>	<i>Montant</i>	<i>Ident</i>
<b>0451</b>	<b>Transport routier</b>		
<b>15222370070</b>	<b>Légion de Zinder</b>		
3152223700700011162230	Entretien bâtiments	5 170 683	P
3152223700700011162220	Entretien matériels techniques	723 896	P
<i>Total structure</i>	<i>15222370070</i>	<i>5 894 579</i>	
<b>15222370080</b>	<b>Légion de Niamey</b>		
3152223700800011162220	Entretien matériels techniques	723 896	P
3152223700800011162111	Fournitures de bureau	4 343 374	P
3152223700800011162112	Produit Entretien	222 766	P
<i>Total structure</i>	<i>15222370080</i>	<i>5 290 036</i>	
<b>15222470000</b>	<b>Prytanée militaire de Niamey</b>		
3152224700000011162112	Produits d'entretien	1 334 495	P
<i>Total structure</i>	<i>15222470000</i>	<i>1 334 495</i>	
<b>15238380090</b>	<b>Attaché défense du Niger aux Nations Unies</b>		
3152383800900011162161	Carburant	3 500 000	P
3152383800900011162490	Autres primes (assurance médicale)	1 384 185	P
3152383800900011162240	Entretien matériel de transport	415 256	P
3152383800900011162111	Fournitures de bureau	581 358	P
<i>Total structure</i>	<i>15238380090</i>	<i>5 880 799</i>	
<b>15238380290</b>	<b>Attaché défense à Rabat</b>		
3152383802900011162161	Carburant	1 681 000	P
<i>Total structure</i>	<i>15238380290</i>	<i>1 681 000</i>	
<b>Total</b>		<b>20 080 909</b>	
<b>Total</b>		<b>20 080 909</b>	
<b>Total</b>		<b>38 751 887</b>	
<b>0530</b>	<b>Réduction de la pollution</b>		
<b>15238381290</b>	<b>Attaché de défense en Italie</b>		
5152383812900011124121	Matériel et mobilier de bureau	5 933 294	P
<i>Total structure</i>	<i>15238381290</i>	<i>5 933 294</i>	
<b>15238381590</b>	<b>Attaché de défense du Niger en Belgique</b>		
5152383815900011124121	Matériel et mobilier de bureau	5 000 000	P
<i>Total structure</i>	<i>15238381590</i>	<i>5 000 000</i>	
<b>Total</b>		<b>10 933 294</b>	
<b>Total</b>		<b>10 933 294</b>	
<b>0540</b>	<b>Protection de la biodiversité et de l'environnement</b>		
<b>15238381190</b>	<b>Attaché de défense en Allemagne</b>		
5152383811900011125310	Acquisition matériels et équipements divers	4 000 000	P
<i>Total structure</i>	<i>15238381190</i>	<i>4 000 000</i>	
<b>Total</b>		<b>4 000 000</b>	
<b>Total</b>		<b>4 000 000</b>	
<b>0560</b>	<b>Protection de l'environnement non classé ailleurs</b>		
<b>15238381790</b>	<b>Attaché de défense du Niger en Turquie</b>		
5152383817900011124121	Matériel et mobilier de bureau	3 000 000	P
<i>Total structure</i>	<i>15238381790</i>	<i>3 000 000</i>	
<b>Total</b>		<b>3 000 000</b>	
<b>Total</b>		<b>3 000 000</b>	
<b>Total</b>		<b>17 933 294</b>	
<b>0620</b>	<b>Développement collectif</b>		
<b>15222370380</b>	<b>Escadron de Gendarmerie 3/1 Dosso</b>		
3152223703800011162111	Fournitures de bureau	1 785 369	P
3152223703800011162112	Produits d'entretien	1 071 221	P
<i>Total structure</i>	<i>15222370380</i>	<i>2 856 590</i>	

<i>Imputation</i>	<i>Nomenclature</i>	<i>Montant</i>	<i>Ident</i>
<b>15222370480</b>	<b>Escadron de Gendarmerie 4/1 Tillabéri</b>		
3152223704800011162111	Fournitures de bureau	1 785 369	P
3152223704800011162113	Fournitures et consommables informatiques	1 428 295	P
3152223704800011162112	Produits d'entretien	1 071 221	P
<i>Total structure</i>	<i>15222370480</i>	<i>4 284 885</i>	
<b>15222470000</b>	<b>Prytanée militaire de Niamey</b>		
3152224700000011162130	Petits matériels et mat pédagogiques	4 516 560	P
<i>Total structure</i>	<i>15222470000</i>	<i>4 516 560</i>	
<b>15222910450</b>	<b>43°BIA/ Tahoua</b>		
3152229104500011162112	Produits d'entretien	1 000 000	P
3152229104500011162111	Fournitures de bureau	1 206 031	P
<i>Total structure</i>	<i>15222910450</i>	<i>2 206 031</i>	
<b>15222920400</b>	<b>IBSL</b>		
3152229204000011162111	Fournitures de bureau	1 200 000	P
3152229204000011162112	Produits d'entretien	1 000 000	P
<i>Total structure</i>	<i>15222920400</i>	<i>2 200 000</i>	
<b>15238380190</b>	<b>Attaché de défense à Paris</b>		
3152383801900011162710	Charges locatives chauffeur attaché	5 500 000	P
3152383801900011162990	Autres dépenses d'achats de biens et services	14 185 185	P
<i>Total structure</i>	<i>15238380190</i>	<i>19 685 185</i>	
<b>15238380290</b>	<b>Attaché de défense à Rabat</b>		
3152383802900011162823	Transport agents à l'extérieur	387 573	P
3152383802900011162490	Autres primes (assurance médicale)	553 675	P
3152383802900011162420	Assurance véhicule	221 470	P
3152383802900011162111	Fournitures de bureau	127 511	P
3152383802900011162240	Entretien matériel de transport	276 837	P
<i>Total structure</i>	<i>15238380290</i>	<i>1 567 066</i>	
<b>15238380390</b>	<b>Attaché de défense à Alger</b>		
3152383803900011162111	Fournitures de bureau	127 511	P
<i>Total structure</i>	<i>15238380390</i>	<i>127 511</i>	
<b>15238380490</b>	<b>Attaché de défense à Washington</b>		
3152383804900011162240	Entretien matériel de transport	3 000 000	P
3152383804900011162842	Frais de mission agents à l'extérieur	2 384 185	P
3152383804900011162420	Assurance véhicule	2 850 000	P
3152383804900011162990	Autres dépenses d'achats de biens et services	7 903 814	P
<i>Total structure</i>	<i>15238380490</i>	<i>16 137 999</i>	
<b>Total</b>		<b>53 581 827</b>	
<b>Total</b>		<b>53 581 827</b>	
<b>0630</b>	<b>Approvisionnement en eau</b>		
<b>15238381690</b>	<b>Attaché de défense du Niger en Inde</b>		
5152383816900011124121	Matériel et mobilier de bureau	1 000 000	P
<i>Total structure</i>	<i>15238381690</i>	<i>1 000 000</i>	
<b>Total</b>		<b>1 000 000</b>	
<b>Total</b>		<b>1 000 000</b>	
<b>Total</b>		<b>54 581 827</b>	
<b>0912</b>	<b>Enseignement primaire</b>		
<b>15238381790</b>	<b>Attaché de défense du Niger en Turquie</b>		
5152383817900011125310	Acquisition matériels et équipements divers	5 382 200	P
<i>Total structure</i>	<i>15238381790</i>	<i>5 382 200</i>	
<b>15238381890</b>	<b>Attaché de défense en Ethiopie</b>		
5152383818900011125310	Acquisition matériels et équipements divers	5 000 000	P
<i>Total structure</i>	<i>15238381890</i>	<i>5 000 000</i>	

<i>Imputation</i>	<i>Nomenclature</i>	<i>Montant</i>	<i>Ident</i>
<b>15238383090</b>	<b>Détaché de sécurité Gendarmerie nationale du Niger en Libye</b>		
5152383830900011124121	Matériel et mobilier de bureau	2 000 000	P
<i>Total structure</i>	<i>15238383090</i>	<i>2 000 000</i>	
<b>Total</b>		<b>12 382 200</b>	
<b>Total</b>		<b>12 382 200</b>	
<b>Total</b>		<b>12 382 200</b>	
<b>Total</b>		<b>123 649 208</b>	
<b>0411</b>	<b>Affaires économiques générales, affaires concernant le commerce</b>		
<b>15222370280</b>	<b>Escadron de Gendarmerie 2/1 Niamey</b>		
3152223702800011162111	Fournitures de bureau	1 785 369	P
3152223702800011162113	Fournitures et consommables informatiques	1 428 295	P
<i>Total structure</i>	<i>15222370280</i>	<i>3 213 664</i>	
<b>15222370310</b>	<b>Escadron de Gendarmerie 3/2 Akokan</b>		
3152223703100011162111	Fournitures de bureau	1 785 369	P
3152223703100011162113	Fournitures et consommables informatiques	1 428 295	P
<i>Total structure</i>	<i>15222370310</i>	<i>3 213 664</i>	
<b>Total</b>		<b>6 427 328</b>	
<b>Total</b>		<b>6 427 328</b>	
<b>0490</b>	<b>Affaires économiques non classées ailleurs</b>		
<b>15238380490</b>	<b>Attaché défense Washington</b>		
3152383804900011162161	Carburant	3 081 000	P
<i>Total structure</i>	<i>15238380490</i>	<i>3 081 000</i>	
<b>Total</b>		<b>3 081 000</b>	
<b>Total</b>		<b>3 081 000</b>	
<b>Total</b>		<b>9 508 328</b>	
<b>0540</b>	<b>Protection de la biodiversité et de l'environnement</b>		
<b>15212111500</b>	<b>DSA</b>		
5152121115000011124110	Acquisitions matériels et mobiliers de bureau	3 500 000	P
<i>Total structure</i>	<i>15212111500</i>	<i>3 500 000</i>	
<b>15212120000</b>	<b>Etat major de l'Armée de terre</b>		
5152121200000011124113	Acquisition matériels de bureau	3 873 967	P
5152121200000011125210	Ouvrages et infrastructures militaires	100 000 000	P
<i>Total structure</i>	<i>15212120000</i>	<i>103 873 967</i>	
<b>15212120800</b>	<b>DCIM/Cabinet</b>		
5152121208000011125210	Ouvrages et infrastructures militaires	20 000 000	P
5152121208000011124310	Acquisitions matériel de transport	20 000 000	P
<i>Total structure</i>	<i>15212120800</i>	<i>40 000 000</i>	
<b>15212130000</b>	<b>Etat major de l'armée de l'Air</b>		
5152121300000011124210	Acquisition matériels informatiques	2 905 475	P
5152121300000011125210	Ouvrages et infrastructures militaires	50 000 000	P
5152121300000011124113	Acquisition matériels de Bureau	3 873 967	P
<i>Total structure</i>	<i>15212130000</i>	<i>56 779 442</i>	
<b>15213040100</b>	<b>Direction des ressources financières</b>		
5152130401000011124210	Acquisitions matériels informatiques	50 000 000	P
5152130401000011124310	Acquisitions matériels de transport	30 000 000	P
5152130401000011125210	Acquisitions matériels et équipements militaires	13 500 000	P
5152130401000011125310	Ouvrages et infrastructures militaires	10 000 000	P
<i>Total structure</i>	<i>15213040100</i>	<i>103 500 000</i>	
<b>15213050100</b>	<b>Direction des études stratégiques</b>		
5152130501000011124110	Acquisitions de matériels et mobiliers de bureau	5 000 000	P
<i>Total structure</i>	<i>15213050100</i>	<i>5 000 000</i>	

<i>Imputation</i>	<i>Nomenclature</i>	<i>Montant</i>	<i>Ident</i>
<b>15213060200</b>	<b>Direction des affaires administratives et du personnel</b>		
5152130602000011124210	Acquisition matériels informatiques	2 459 471	P
<i>Total structure</i>	<i>15213060200</i>	<i>2 459 471</i>	
<b>15213110000</b>	<b>Direction des ressources humaines</b>		
5152131100000011124110	Acquisitions de matériels et mobiliers de bureau	5 000 000	P
<i>Total structure</i>	<i>15213110000</i>	<i>5 000 000</i>	
<b>15213140000</b>	<b>Direction des études stratégiques et de la coopération militaire</b>		
5152131400000011124210	Acquisition matériels informatiques	2 459 471	P
<i>Total structure</i>	<i>15213140000</i>	<i>2 459 471</i>	
<b>15213150000</b>	<b>Direction de la Gendarmerie, de la justice et du contentieux</b>		
5152131500000011124210	Acquisition matériels informatiques	2 459 471	P
<i>Total structure</i>	<i>15213150000</i>	<i>2 459 471</i>	
<b>15213160000</b>	<b>Direction des relations publiques et des sports</b>		
5152131600000011124111	Mobilier de bureau	1 880 101	P
5152131600000011124113	Matériels de bureau	1 844 604	P
5152131600000011124210	Acquisition matériels informatiques	2 459 471	P
<i>Total structure</i>	<i>15213160000</i>	<i>6 184 176</i>	
<b>15213170000</b>	<b>Direction de la santé et de l'action sociale</b>		
5152131700000011124111	Mobilier de bureau	1 880 101	P
5152131700000011124113	Matériels de bureau	1 844 604	P
5152131700000011124210	Acquisition matériels informatiques	2 459 471	P
<i>Total structure</i>	<i>15213170000</i>	<i>6 184 176</i>	
<b>15213180000</b>	<b>Direction des infrastructures et du matériel</b>		
5152131800000011121110	Frais d'Etudes et de contrôle	12 297 355	P
5152131800000011124113	Matériels de bureau	1 844 604	P
5152131800000011124210	Acquisition matériels informatiques	2 459 471	P
5152131800000011124111	Mobilier de bureau	1 229 736	P
<i>Total structure</i>	<i>15213180000</i>	<i>17 831 166</i>	
<b>15213210100</b>	<b>EAMT/ Intendance</b>		
5152132101000011124113	Acquisitions matériels de bureau	13 431 042	P
5152132101000011125210	Ouvrages et infrastructures militaires	35 000 000	P
<i>Total structure</i>	<i>15213210100</i>	<i>48 431 042</i>	
<b>15213210300</b>	<b>Laboratoire d'étude et d'analyse de la qualité (LEAQ)</b>		
5152132103000011125210	Ouvrages et infrastructures militaires	15 000 000	P
<i>Total structure</i>	<i>15213210300</i>	<i>15 000 000</i>	
<b>15213210400</b>	<b>Caisse militaire d'épargne et de crédits (CMEC)</b>		
5152132104000011125210	Ouvrages et infrastructures militaires	20 000 000	P
<i>Total structure</i>	<i>15213210400</i>	<i>20 000 000</i>	
<b>15213220000</b>	<b>Direction centrale du matériel et de l'Armée de terre</b>		
5152132200000011124400	Matériels et outillages techniques	17 000 000	P
5152132200000011124310	Acquisitions matériel de transport	20 000 000	P
<i>Total structure</i>	<i>15213220000</i>	<i>37 000 000</i>	
<b>15213230000</b>	<b>Direction centrale du service de santé</b>		
5152132300000011124110	Acquisitions matériels de bureau	20 000 000	P
<i>Total structure</i>	<i>15213230000</i>	<i>20 000 000</i>	
<b>15213240000</b>	<b>Direction des transmissions et télécommunications</b>		
5152132400000011124210	Acquisition matériels informatique	20 000 000	P
5152132400000011124310	Acquisitions matériel de transport	20 000 000	P
5152132400000011124410	Matériels et outillages techniques	15 000 000	P
<i>Total structure</i>	<i>15213240000</i>	<i>55 000 000</i>	



<i>Imputation</i>	<i>Nomenclature</i>	<i>Montant</i>	<i>Ident</i>
<b>15213250000</b>	<b>Haut commandement de la Gendarmerie nationale</b>		
5152132500000011125310	Acquisition de matériels et équipements transmission	59 091 277	P
5152132500000011124410	Acquisition de matériels et outillages techniques	161 750 385	P
5152132500000011125390	Acquisition de matériels et équipement : parc auto	88 214 835	P
5152132500000011125311	Acquisition de matériels informatiques	29 545 639	P
5152132500000011125313	Acquisition de matériels de bureau	92 769 834	P
<i>Total structure</i>	<i>15213250000</i>	<i>431 371 970</i>	
<b>15213250100</b>	<b>Unité spéciale d'intervention</b>		
5152132501000011125390	Acquisitions de matériels et équipement	29 545 639	P
<i>Total structure</i>	<i>15213250100</i>	<i>29 545 639</i>	
<b>15213400000</b>	<b>Direction centrale du génie militaire et des infrastructures</b>		
5152134000000011124310	Acquisitions matériel de transports	20 000 000	P
<i>Total structure</i>	<i>15213400000</i>	<i>20 000 000</i>	
<b>15213460000</b>	<b>Ecole de formation des officiers de FAN</b>		
5152134600000011125210	Ouvrages et infrastructures militaires	15 000 000	P
5152134600000011124110	Acquisitions matériels de bureau	10 000 000	P
<i>Total structure</i>	<i>15213460000</i>	<i>25 000 000</i>	
<b>15213490000</b>	<b>Cercle mess</b>		
5152134900000011125210	Ouvrages et infrastructures militaires	40 000 000	P
<i>Total structure</i>	<i>15213490000</i>	<i>40 000 000</i>	
<b>15222360020</b>	<b>Zone n° 5 (33°BIA/Diffa)</b>		
5152223600200011125210	Ouvrages et infrastructures militaires	20 000 000	P
<i>Total structure</i>	<i>15222360020</i>	<i>20 000 000</i>	
<b>15222360050</b>	<b>Zone 4 (13°BIA/Tahoua)</b>		
5152223600500011125210	Ouvrages et infrastructures militaires	20 000 000	P
<i>Total structure</i>	<i>15222360050</i>	<i>20 000 000</i>	
<b>15222360070</b>	<b>Zone de défense n° 3</b>		
5152223600700011125210	Ouvrages et infrastructures militaires	20 000 000	P
<i>Total structure</i>	<i>15222360070</i>	<i>20 000 000</i>	
<b>15222360080</b>	<b>Zone de défense n° 1</b>		
5152223600800011125210	Ouvrages et infrastructures militaires	20 000 000	P
<i>Total structure</i>	<i>15222360080</i>	<i>20 000 000</i>	
<b>15222360120</b>	<b>52 EME BIA</b>		
5152223601200011125210	Ouvrages et infrastructures militaires	20 000 000	P
<i>Total structure</i>	<i>15222360120</i>	<i>20 000 000</i>	
<b>15222360150</b>	<b>42<sup>ème</sup> BIA /Tahoua</b>		
5152223601500011125210	Ouvrages et infrastructures militaires	20 000 000	P
<i>Total structure</i>	<i>15222360150</i>	<i>20 000 000</i>	
<b>15222360210</b>	<b>22<sup>ème</sup> BIA</b>		
5152223602100011125210	Ouvrages et infrastructures militaires	20 000 000	P
<i>Total structure</i>	<i>15222360210</i>	<i>20 000 000</i>	
<b>15222360310</b>	<b>23<sup>ème</sup> BIA</b>		
5152223603100011125210	Ouvrages et infrastructures militaires	20 000 000	P
<i>Total structure</i>	<i>15222360310</i>	<i>20 000 000</i>	
<b>15222360410</b>	<b>24<sup>ème</sup> BIA</b>		
5152223604100011125210	Ouvrages et infrastructures militaires	20 000 000	P
<i>Total structure</i>	<i>15222360410</i>	<i>20 000 000</i>	
<b>15222360470</b>	<b>32°BIA/Zinder</b>		
5152220470000011125210	Ouvrages et infrastructures militaires	20 000 000	P
<i>Total structure</i>	<i>15222360470</i>	<i>20 000 000</i>	
<b>15222369080</b>	<b>524E CSM</b>		
5152223690800011125210	Ouvrages et infrastructures militaires	20 000 000	P
<i>Total structure</i>	<i>15222369080</i>	<i>20 000 000</i>	



<i>Imputation</i>	<i>Nomenclature</i>	<i>Montant</i>	<i>Ident</i>
<b>15222470000</b>	<b>Prytanée militaire de Niamey</b>		
5152224700000011125210	Ouvrages et infrastructures militaires	200 000 000	P
<i>Total structure</i>	<i>15222470000</i>	<i>200 000 000</i>	
<b>15222910450</b>	<b>43°BIA/ Tahoua</b>		
5152229104500011125210	Ouvrages et infrastructures militaires	20 000 000	P
<i>Total structure</i>	<i>15222910450</i>	<i>20 000 000</i>	
<b>15238380090</b>	<b>Attaché de défense du Niger aux Nations Unies</b>		
5152383800900011124121	Matériel et mobilier de bureau	3 402 224	P
5152383800900011125310	Acquisition matériels et équipements divers	9 401 000	P
<i>Total structure</i>	<i>15238380090</i>	<i>12 803 224</i>	
<b>15238380190</b>	<b>Attaché de défense à Paris</b>		
5152383801900011125310	Acquisition matériels et équipements divers	14 000 000	P
5152383801900011124122	Mobilier de logement	5 433 294	P
<i>Total structure</i>	<i>15238380190</i>	<i>19 433 294</i>	
<b>15238380290</b>	<b>Attaché de défense à Rabat</b>		
5152383802900011125310	Acquisition matériels et équipements divers	8 500 000	P
5152383802900011124121	Matériel et mobilier bureau	5 433 294	P
<i>Total structure</i>	<i>15238380290</i>	<i>13 933 294</i>	
<b>15238380390</b>	<b>Attaché de défense à Alger</b>		
3152383803900011162842	Frais de mission agents à l'extérieur	2 830 512	P
3152383803900011162990	Autres dépenses d'achats de biens et services	4 556 790	P
5152383803900011125310	Acquisition matériels et équipements divers	8 000 000	P
5152383803900011124121	Matériel et mobilier de bureau	5 433 294	P
5152383803900011124112	Mobilier de logement	2 000 000	P
<i>Total structure</i>	<i>15238380390</i>	<i>22 820 596</i>	
<b>15238380490</b>	<b>Attaché de défense à Washington</b>		
5152383804900011124121	Matériel et mobilier de bureau	2 433 294	P
5152383804900011125310	Acquisition matériels et équipements divers	8 433 294	P
<i>Total structure</i>	<i>15238380490</i>	<i>10 866 588</i>	
<b>15238380590</b>	<b>Attaché de défense à Tripoli</b>		
5152383805900011125310	Acquisition matériels et équipements divers	9 000 000	P
5152383805900011124121	Matériel et mobilier de bureau	5 433 294	P
<i>Total structure</i>	<i>15238380590</i>	<i>14 433 294</i>	
<b>15238380690</b>	<b>Attaché de défense au Nigéria</b>		
5152383806900011124121	Matériel et mobilier de bureau	5 433 294	P
5152383806900011125310	Acquisition matériels et équipements divers	8 000 000	P
<i>Total structure</i>	<i>15238380690</i>	<i>13 433 294</i>	
<b>15238380790</b>	<b>Attaché de défense en Chine</b>		
5152383807900011124121	Acquisition matériels et mobiliers de bureau	5 433 294	P
5152383807900011125310	Acquisition matériels et équipements divers	8 000 000	P
<i>Total structure</i>	<i>15238380790</i>	<i>13 433 294</i>	
<b>15238381090</b>	<b>Attaché de défense à Cotonou (Bénin)</b>		
5152383810900011124121	Matériel et mobilier de bureau	2 000 000	P
5152383810900011125310	Acquisition matériels et équipements divers	8 000 000	P
<i>Total structure</i>	<i>15238381090</i>	<i>10 000 000</i>	
<b>15238381190</b>	<b>Attaché de défense en Allemagne</b>		
5152383811900011124121	Matériel et mobilier de bureau	1 433 294	P
<i>Total structure</i>	<i>15238381190</i>	<i>1 433 294</i>	

<i>Imputation</i>	<i>Nomenclature</i>	<i>Montant</i>	<i>Ident</i>
<b>15238381490</b>	<b>Attaché de défense du Niger en Côte d'Ivoire</b>		
5152383814900011124121	Matériel et mobilier de bureau	5 000 000	P
5152383814900011125310	Acquisition matériels et équipements divers	4 382 200	P
<i>Total structure</i>	<i>15238381490</i>	<i>9 382 200</i>	
<b>15238381590</b>	<b>Attaché de défense du Niger à Belgique</b>		
5152383815900011125310	Acquisition matériels et équipements divers	12 882 200	P
<i>Total structure</i>	<i>15238381590</i>	<i>12 882 200</i>	
<b>Total</b>		<b>1 691 434 563</b>	
<b>Total</b>		<b>1 691 434 563</b>	
<b>0560</b>	<b>Protection de l'environnement non classés ailleurs</b>		
<b>15211010000</b>	<b>Cabinet MDN</b>		
5152110100000011125210	Ouvrages et infrastructures militaires	400 000 000	P
5152110100000011125390	Matériels et équipements divers	45 595 866 016	P
5152110100000011125391	Matériels et équipements divers	300 000 000	P
5152110100000011125392	Acquisitions matériels militaires (Société POLY)	4 021 210 450	P
<i>Total structure</i>	<i>15211010000</i>	<i>50 317 076 466</i>	
<b>15211010200</b>	<b>Tribunal militaire</b>		
5152110102000011124210	Acquisition matériels Informatiques	3 689 207	P
5152110102000011124111	Matériels et mobiliers de bureau	6 210 820	P
<i>Total structure</i>	<i>15211010200</i>	<i>9 900 027</i>	
<b>15212110000</b>	<b>Etat major des Armées</b>		
5152121100000011125210	Ouvrages et infrastructures militaires	320 000 000	P
<i>Total structure</i>	<i>15212110000</i>	<i>320 000 000</i>	
<b>15212111000</b>	<b>DDIM</b>		
5152121110000011125210	Acquisitions matériels équipements et infrastructures	9 733 715	P
5152121110000011124110	Matériels et mobilier de bureau et de logement	5 000 000	P
<i>Total structure</i>	<i>15212111000</i>	<i>14 733 715</i>	
<b>15212111100</b>	<b>DTNTC</b>		
5152121111000011124110	Acquisitions matériels et mobiliers de bureau	7 000 000	P
5152121111000011124210	Acquisitions matériels informatiques	5 000 000	P
<i>Total structure</i>	<i>15212111100</i>	<i>12 000 000</i>	
<b>15212111200</b>	<b>DL</b>		
5152121112000011124110	Acquisitions matériels et mobiliers de bureau	5 000 000	P
<i>Total structure</i>	<i>15212111200</i>	<i>5 000 000</i>	
<b>15212111300</b>	<b>DS</b>		
5152121113000011124110	Acquisitions matériels et mobiliers de bureau	3 500 000	P
<i>Total structure</i>	<i>15212111300</i>	<i>3 500 000</i>	
<b>15212111400</b>	<b>DAD</b>		
5152121114000011124110	Acquisitions matériels et mobiliers de bureau	3 500 000	P
<i>Total structure</i>	<i>15212111400</i>	<i>3 500 000</i>	
<b>15213040100</b>	<b>Direction des ressources financières</b>		
5152130401000011124110	Acquisitions de matériels et mobiliers de bureau	100 000 000	P
<i>Total structure</i>	<i>15213040100</i>	<i>100 000 000</i>	
<b>Total</b>		<b>50 785 710 208</b>	
<b>Total</b>		<b>50 785 710 208</b>	
<b>Total</b>		<b>52 477 144 771</b>	
<b>0620</b>	<b>Développement collectif</b>		
<b>15238380390</b>	<b>Attaché de défense à Alger</b>		
3152383803900011162823	Transport agents à l'extérieur	2 348 814	P
<i>Total structure</i>	<i>15238380390</i>	<i>2 348 814</i>	
<b>Total</b>		<b>2 348 814</b>	
<b>Total</b>		<b>2 348 814</b>	
<b>Total</b>		<b>2 348 814</b>	

<i>Imputation</i>	<i>Nomenclature</i>	<i>Montant</i>	<i>Ident</i>
<b>0740</b>	<b>Services concernant la santé publique</b>		
<b>15222370080</b>	<b>Légion de Niamey</b>		
3152223700800011162990	Interventions diverses	3 102 410	P
3152223700800011162113	Fournitures et consommable Informatique	506 727	P
<i>Total structure</i>	<i>15222370080</i>	<i>3 609 137</i>	
<b>15238380390</b>	<b>Attaché de défense à Alger</b>		
3152383803900011162161	Carburant	1 681 000	P
3152383803900011162490	Autres primes (assurance médicale)	605 720	P
<i>Total structure</i>	<i>15238380390</i>	<i>2 286 720</i>	
<b>Total</b>		<b>5 895 857</b>	
<b>Total</b>		<b>5 895 857</b>	
<b>Total</b>		<b>5 895 857</b>	
<b>0912</b>	<b>Enseignement primaire</b>		
<b>15238381890</b>	<b>Attaché de défense en Ethiopie</b>		
5152383818900011124110	Matériels e mobiliers de bureau et de logement	5 433 294	P
<i>Total structure</i>	<i>15238381890</i>	<i>5 433 294</i>	
<b>15238381990</b>	<b>Attaché de défense en Afrique du Sud</b>		
5152383819900011124110	Matériels et mobilier de bureau et de logement	5 433 294	P
5152383819900011125310	Acquisition matériels et équipements divers	5 000 000	P
<i>Total structure</i>	<i>15238381990</i>	<i>10 433 294</i>	
<b>15238383090</b>	<b>Attaché de sécurité Gendarmerie nationale du Niger en Libye</b>		
5152383830900011125310	Matériel et équipements divers	5 000 000	P
<i>Total structure</i>	<i>15238383090</i>	<i>5 000 000</i>	
<b>15238383190</b>	<b>Attaché de sécurité Gendarmerie nationale à Niger à Alger</b>		
5152383831900011125310	Matériel et équipements divers	5 000 000	P
5152383831900011124121	Matériel et mobilier de bureau	2 000 000	P
<i>Total structure</i>	<i>15238383190</i>	<i>7 000 000</i>	
<b>Total</b>		<b>27 866 588</b>	
<b>Total</b>		<b>27 866 588</b>	
<b>Total</b>		<b>27 866 588</b>	
<b>9999</b>	<b>Autres fonctions non SRP</b>		
<b>15238381290</b>	<b>Attaché de défense en Italie</b>		
5152383812900011125310	Acquisition matériels et équipements divers	10 000 000	P
<i>Total structure</i>	<i>15238381290</i>	<i>10 000 000</i>	
<b>15238381690</b>	<b>Attaché de défense du Niger en Inde</b>		
5152383816900011125310	Acquisition matériels et équipements divers	11 882 200	P
<i>Total structure</i>	<i>15238381690</i>	<i>11 882 200</i>	
<b>Total</b>		<b>21 882 200</b>	
<b>Total</b>		<b>21 882 200</b>	
<b>Total</b>		<b>21 882 200</b>	
<b>Total</b>		<b>52 544 646 558</b>	
<b>Total section 15</b>		<b>52 668 295 766</b>	
<b>SECTION 16</b>	<b>CONSEIL ÉCONOMIQUE, SOCIAL ET CULTUREL</b>		
<b>0912</b>	<b>Enseignement primaire</b>		
<b>16111010000</b>	<b>Conseil économique, social et culturel</b>		
5161111600000011124112	Acquisitions mobilier et matériel de bureau	2 500 000	P
<i>Total structure</i>	<i>16111010000</i>	<i>2 500 000</i>	
<b>Total</b>		<b>2 500 000</b>	
<b>Total</b>		<b>2 500 000</b>	

<i>Imputation</i>	<i>Nomenclature</i>	<i>Montant</i>	<i>Ident</i>
<b>0941</b>	<b>Premier cycle de l'enseignement supérieur</b>		
<b>16111010000</b>	<b>Conseil économique, social et culturel</b>		
5161111600000011124210	Acquisitions matériels informatiques	2 500 000	P
<i>Total structure</i>	<i>16111010000</i>	<i>2 500 000</i>	
<b>Total</b>		<b>2 500 000</b>	
<b>Total</b>		<b>2 500 000</b>	
<b>Total</b>		<b>5 000 000</b>	
<b>Total</b>		<b>5 000 000</b>	
<b>0912</b>	<b>Enseignement primaire</b>		
<b>16111010000</b>	<b>Conseil économique, social et culturel</b>		
5161111600000011124410	Acquisitions groupe électrogène	30 138 772	P
<i>Total structure</i>	<i>16111010000</i>	<i>30 138 772</i>	
<b>Total</b>		<b>30 138 772</b>	
<b>Total</b>		<b>30 138 772</b>	
<b>Total</b>		<b>30 138 772</b>	
<b>Total</b>		<b>30 138 772</b>	
<b>Total section 16</b>		<b>35 138 772</b>	
<b>SECTION 17</b>	<b>MINISTÈRE DE LA JUSTICE</b>		
<b>0421</b>	<b>Agriculture</b>		
<b>17212100100</b>	<b>Direction de l'administration pénitentiaire</b>		
4172121001000011164350	Frais médicaux détenus	100 330 410	P
<i>Total structure</i>	<i>17212100100</i>	<i>100 330 410</i>	
<b>Total</b>		<b>100 330 410</b>	
<b>Total</b>		<b>100 330 410</b>	
<b>0451</b>	<b>Transport routier</b>		
<b>17211010000</b>	<b>Cabinet</b>		
4172110100000011163912	Subvention à l'Agence nationale de lutte contre la traite des personnes	70 165 205	P
<i>Total structure</i>	<i>17211010000</i>	<i>70 165 205</i>	
<b>Total</b>		<b>70 165 205</b>	
<b>Total</b>		<b>70 165 205</b>	
<b>Total</b>		<b>170 495 615</b>	
<b>0912</b>	<b>Enseignement primaire</b>		
<b>17212110100</b>	<b>Direction des ordres professionnels et des sceaux</b>		
5172121101000011124113	Matériel de bureau	868 548	P
<i>Total structure</i>	<i>17212110100</i>	<i>868 548</i>	
<b>17212110200</b>	<b>Direction des affaires civiles, commerciales, administratives et sociales</b>		
5172121102000011124113	Matériel de bureau	868 548	P
5172121102000011124111	Mobilier de bureau	868 548	P
<i>Total structure</i>	<i>17212110200</i>	<i>1 737 095</i>	
<b>17212110300</b>	<b>Direction des affaires coutumières</b>		
5172121103000011124113	Matériel de bureau	868 548	P
5172121103000011124111	Mobilier de bureau	868 548	P
<i>Total structure</i>	<i>17212110300</i>	<i>1 737 095</i>	
<b>17212110400</b>	<b>Direction des affaires pénales et des grâces</b>		
5172121104000011124111	Mobilier de bureau	868 548	P
<i>Total structure</i>	<i>17212110400</i>	<i>868 548</i>	

<i>Imputation</i>	<i>Nomenclature</i>	<i>Montant</i>	<i>Ident</i>
<b>17212120000</b>	<b>Direction générale des droits de l'Homme, de la protection judiciaire et de l'action sociale</b>		
5172121200000011124210	Acquisitions matériel informatique	5 790 314	P
<i>Total structure</i>	<i>17212120000</i>	<i>5 790 314</i>	
<b>17222150010</b>	<b>Tribunal de grande instance d'Agadez</b>		
5172221500100011124220	Réparations matériel informatique de bureau	1 053 470	P
<i>Total structure</i>	<i>17222150010</i>	<i>1 053 470</i>	
<b>17222150020</b>	<b>Tribunal de grande instance de Diffa</b>		
5172221500200011124220	Réparations matériel informatique de bureau	1 053 470	P
5172221500200011124210	Acquisition matériel informatique	1 500 000	P
5172221500200011124121	Réparation matériel et mobiliers de bureau	289 516	P
5172221500200011124113	Matériel de bureau	868 548	P
5172221500200011124111	Mobilier de bureau	1 447 579	P
<i>Total structure</i>	<i>17222150020</i>	<i>5 159 112</i>	
<b>17222150030</b>	<b>Tribunal de grande instance de Dosso</b>		
5172221500300011124220	Réparations matériel informatique de bureau	1 404 626	P
5172221500300011124210	Acquisition matériel informatique	1 500 000	P
5172221500300011124111	Mobilier de bureau	1 737 094	P
<i>Total structure</i>	<i>17222150030</i>	<i>4 641 720</i>	
<b>17222150040</b>	<b>Tribunal de grande instance de Maradi</b>		
5172221500400011124113	Matériel de bureau	1 447 579	P
5172221500400011124121	Réparation matériel et mobiliers de bureau	868 548	P
5172221500400011124210	Acquisition matériel informatique	3 000 000	P
5172221500400011124111	Mobilier de bureau	289 516	P
<i>Total structure</i>	<i>17222150040</i>	<i>5 605 642</i>	
<b>17222150050</b>	<b>Tribunal de grande instance de Tahoua</b>		
5172221500500011124111	Mobilier de bureau	2 895 157	P
5172221500500011124113	Matériel de bureau	1 447 579	P
<i>Total structure</i>	<i>17222150050</i>	<i>4 342 736</i>	
<b>17222150060</b>	<b>Tribunal de grande instance de Tillabéri</b>		
5172221500600011124120	Réparation matériel et mobilier de bureau	868 548	P
5172221500600011124210	Acquisition matériel informatique	6 500 000	P
5172221500600011124220	Réparations matériel informatique de bureau	1 404 626	P
<i>Total structure</i>	<i>17222150060</i>	<i>8 773 173</i>	
<b>17222150070</b>	<b>Tribunal de grande instance de Zinder</b>		
5172221500700011124111	Mobilier de bureau	2 895 157	P
<i>Total structure</i>	<i>17222150070</i>	<i>2 895 157</i>	
<b>17222150080</b>	<b>Tribunal de grande instance hors classe de la Communauté urbaine de Niamey</b>		
5172221500800011124210	Acquisition matériel informatique	3 000 000	P
5172221500800011124113	Matériel de bureau	1 447 579	P
5172221500800011124121	Réparation matériel et mobiliers de bureau	868 548	P
5172221500800011124220	Réparations matériel informatique de bureau	868 548	P
<i>Total structure</i>	<i>17222150080</i>	<i>6 184 674</i>	
<i>Total</i>		<i>49 657 281</i>	
<i>Total</i>		<i>49 657 281</i>	
<b>0950</b>	<b>Enseignement non défini par le niveau</b>		
<b>17212120100</b>	<b>Direction des droits de l'Homme</b>		
5172121201000011124111	Mobilier de bureau	2 895 157	P
5172121201000011124113	Matériel de bureau	1 447 579	P
<i>Total structure</i>	<i>17212120100</i>	<i>4 342 736</i>	

<i>Imputation</i>	<i>Nomenclature</i>	<i>Montant</i>	<i>Ident</i>
<b>17212120200</b>	<b>Direction de la protection judiciaire juvénile</b>		
5172121202000011124111	Mobilier de bureau	2 895 157	P
5172121202000011124113	Matériel de bureau	1 447 579	P
<i>Total structure</i>	<i>17212120200</i>	<i>4 342 736</i>	
<b>17212120300</b>	<b>Direction de l'action sociale</b>		
5172121203000011124111	Mobilier de bureau	2 895 157	P
5172121203000011124113	Matériel de bureau	1 447 579	P
<i>Total structure</i>	<i>17212120300</i>	<i>4 342 736</i>	
<b>17213040000</b>	<b>Direction des ressources financières et du matériel</b>		
5172130400000011124220	Réparations matériel informatique de bureau	7 023 129	P
5172130400000011124111	Mobilier de bureau	8 685 471	P
5172130400000011124121	Réparation matériel et mobiliers de bureau	1 447 579	P
5172130400000011124113	Matériel de bureau	5 790 314	P
5172130400000011124210	Acquisition matériel informatique	5 790 314	P
<i>Total structure</i>	<i>17213040000</i>	<i>28 736 806</i>	
<b>17213050000</b>	<b>Direction des études et de la programmation</b>		
5172130500000011124111	Mobilier de bureau	868 548	P
<i>Total structure</i>	<i>17213050000</i>	<i>868 548</i>	
<b>17213180000</b>	<b>Cour d'appel de Zinder</b>		
5172131800000011124113	Matériel de bureau	2 895 157	P
<i>Total structure</i>	<i>17213180000</i>	<i>2 895 157</i>	
<b>17213190000</b>	<b>Direction des statistiques</b>		
5172131900000011124210	Acquisition matériel informatique	2 895 157	P
<i>Total structure</i>	<i>17213190000</i>	<i>2 895 157</i>	
<b>17213210000</b>	<b>Direction des ressources humaines</b>		
5172132100000011124113	Matériel de bureau	868 548	P
<i>Total structure</i>	<i>17213210000</i>	<i>868 548</i>	
<b>17213220000</b>	<b>Direction des archives, de l'information, de la documentation et des relations publiques</b>		
5172132200100011124113	Matériel de bureau	868 548	P
5172132200100011124111	Mobilier de bureau	868 548	P
<i>Total structure</i>	<i>17213220000</i>	<i>1 737 095</i>	
<b>17213230000</b>	<b>Direction de la législation</b>		
5172132300000011124111	Mobilier de bureau	868 548	P
<i>Total structure</i>	<i>17213230000</i>	<i>868 548</i>	
<b>17217140000</b>	<b>Secrétariat permanent du Conseil supérieur de la magistrature</b>		
5172171400100011124111	Mobilier de bureau	2 067 970	P
5172171400000011124210	Acquisition matériel informatique	1 240 782	P
5172171400100011124113	Matériel de bureau	1 240 782	P
5172171400000011124220	Réparations matériel informatique de bureau	413 594	P
<i>Total structure</i>	<i>17217140000</i>	<i>4 963 127</i>	
<b>Total</b>		<b>56 861 191</b>	
<b>Total</b>		<b>56 861 191</b>	
<b>0980</b>	<b>Enseignement non classé ailleurs</b>		
<b>17211030000</b>	<b>Inspection générale des services</b>		
5172110300000011124111	Mobilier de bureau	2 895 153	P
5172110300000011124113	Matériel de bureau	1 447 579	P
5172110300000011124210	Acquisition matériel informatique	1 750 000	P
<i>Total structure</i>	<i>17211030000</i>	<i>6 092 731</i>	

<i>Imputation</i>	<i>Nomenclature</i>	<i>Montant</i>	<i>Ident</i>
<b>17211030100</b>	<b>Services du contrôleur des établissements pénitentiaires</b>		
5172110301000011124210	Acquisition matériel informatique	1 750 000	P
5172110301000011124111	Mobilier de bureau	2 895 159	P
5172110301000011124113	Matériel de bureau	1 447 579	P
<i>Total structure</i>	<i>17211030100</i>	<i>6 092 737</i>	
<b>Total</b>		<b>12 185 468</b>	
<b>Total</b>		<b>12 185 468</b>	
<b>Total</b>		<b>118 703 939</b>	
<b>Total</b>		<b>289 199 554</b>	
<b>0484</b>	<b>Recherche et développement concernant les industries extractives, les industries de transformation, le bâtiment et les travaux publics</b>		
<b>17213050000</b>	<b>Direction des études et de la programmation</b>		
4172130500000011164370	Formation magistrats (+ péculs stagiaires et frais)	93 872 348	P
<i>Total structure</i>	<i>17213050000</i>	<i>93 872 348</i>	
<b>Total</b>		<b>93 872 348</b>	
<b>Total</b>		<b>93 872 348</b>	
<b>Total</b>		<b>93 872 348</b>	
<b>0912</b>	<b>Enseignement primaire</b>		
<b>17211010000</b>	<b>Cabinet</b>		
5172110100000011124112	Mobilier de logement	1 737 094	P
5172110100000011124111	Mobilier de bureau	2 895 157	P
<i>Total structure</i>	<i>17211010000</i>	<i>4 632 251</i>	
<b>17212110000</b>	<b>Direction générale des affaires judiciaires et des sceaux</b>		
5172121100000011124210	Acquisitions matériel informatique	5 790 314	P
<i>Total structure</i>	<i>17212110000</i>	<i>5 790 314</i>	
<b>17212110100</b>	<b>Direction des Ordres professionnels et des sceaux</b>		
5172121101000011124111	Mobilier de bureau	868 548	P
<i>Total structure</i>	<i>17212110100</i>	<i>868 548</i>	
<b>17212110400</b>	<b>Direction des affaires pénales et des grâces</b>		
5172121104000011124113	Matériel de bureau	868 548	P
<i>Total structure</i>	<i>17212110400</i>	<i>868 548</i>	
<b>17212120000</b>	<b>Direction générale des droits de l'Homme, de la protection judiciaire et de l'action sociale</b>		
5172121200000011124113	Matériel de bureau	1 447 579	P
5172121200000011124111	Mobilier de bureau	2 895 157	P
<i>Total structure</i>	<i>17212120000</i>	<i>4 342 736</i>	
<b>17222150030</b>	<b>Tribunal de grande instance de Dosso</b>		
5172221500300011124113	Matériel de bureau	1 013 305	P
5172221500300011124120	Réparation matériel et mobiliers de bureau	434 274	P
<i>Total structure</i>	<i>17222150030</i>	<i>1 447 579</i>	
<b>17222150050</b>	<b>Tribunal de grande instance de Tahoua</b>		
5172221500500011124121	Réparation matériel et mobiliers de bureau	868 548	P
5172221500500011124210	Acquisitions matériel informatique	3 000 000	P
5172221500500011124220	Réparations matériel informatique de bureau	868 548	P
<i>Total structure</i>	<i>17222150050</i>	<i>4 737 095</i>	
<b>17222150060</b>	<b>Tribunal de grande instance de Tillabéri</b>		
5172221500600011124111	Mobilier de bureau	2 895 157	P
5172221500600011124113	Matériel de bureau	1 447 579	P
<i>Total structure</i>	<i>17222150060</i>	<i>4 342 736</i>	



<i>Imputation</i>	<i>Nomenclature</i>	<i>Montant</i>	<i>Ident</i>
<b>17222150070</b>	<b>Tribunal de grande instance de Zinder</b>		
5172221500700011124113	Matériel de bureau	1 447 579	P
5172221500700011124121	Réparation matériel et mobiliers de bureau	868 548	P
5172221500700011124220	Réparations matériel informatique de bureau	1 404 626	P
5172221500700011124210	Acquisition matériel informatique	3 000 000	P
<i>Total structure</i>	<i>17222150070</i>	<i>6 720 752</i>	
<b>17222150080</b>	<b>Tribunal de grande instance hors classe de la Communauté urbaine de Niamey</b>		
5172221500800011124111	Mobilier de bureau	5 790 314	P
<i>Total structure</i>	<i>17222150080</i>	<i>5 790 314</i>	
<b>17222151010</b>	<b>Tribunal de grande instance d'Arlit</b>		
5172221510100011124111	Mobilier de bureau	579 032	P
5172221510100011124113	Matériel de bureau	289 516	P
5172221510100011124210	Acquisition matériel informatique	750 000	P
<i>Total structure</i>	<i>17222151010</i>	<i>1 618 548</i>	
<b>17222155050</b>	<b>Tribunal de grande instance de Konni</b>		
5172221550500011124210	Acquisitions matériel informatique	1 250 000	P
<i>Total structure</i>	<i>17222155050</i>	<i>1 250 000</i>	
<b>Total</b>		<b>42 409 418</b>	
<b>Total</b>		<b>42 409 418</b>	
<b>0950</b>	<b>Enseignement non défini par le niveau</b>		
<b>17213050000</b>	<b>Direction des études et de la programmation</b>		
5172130500000011124113	Matériel de bureau	868 548	P
<i>Total structure</i>	<i>17213050000</i>	<i>868 548</i>	
<b>17213170000</b>	<b>Cour d'appel de Niamey</b>		
5172131700000011124121	Réparation matériels et mobiliers de bureau	868 548	P
5172131700000011124210	Acquisition matériel informatique	2 895 157	P
5172131700000011124220	Réparations matériels informatiques	1 447 579	P
5172131700000011124113	Matériel de bureau	1 447 579	P
5172131700000011124111	Acquisitions mobilier de bureau	2 895 157	P
<i>Total structure</i>	<i>17213170000</i>	<i>9 554 019</i>	
<b>17213180000</b>	<b>Cour d'appel de Zinder</b>		
5172131800000011124111	Mobilier de bureau	5 790 314	P
5172131800000011124210	Acquisition matériel informatique	2 895 157	P
<i>Total structure</i>	<i>17213180000</i>	<i>8 685 471</i>	
<b>17213190000</b>	<b>Direction des statistiques</b>		
5172131900000011124111	Mobilier de bureau	868 548	P
5172131900000011124113	Matériel de bureau	868 548	P
<i>Total structure</i>	<i>17213190000</i>	<i>1 737 095</i>	
<b>17213210000</b>	<b>Direction des ressources humaines</b>		
5172132100000011124111	Mobilier de bureau	868 548	P
5172132100000011124210	Acquisition matériel informatique	1 500 000	P
<i>Total structure</i>	<i>17213210000</i>	<i>2 368 548</i>	
<b>17213230000</b>	<b>Direction de la législation</b>		
5172132300000011124113	Matériel de bureau	868 548	P
<i>Total structure</i>	<i>17213230000</i>	<i>868 548</i>	

<i>Imputation</i>	<i>Nomenclature</i>	<i>Montant</i>	<i>Ident</i>
<b>17217140000</b>	<b>Secrétariat permanent du Conseil supérieur de la magistrature</b>		
5172171400000011124121	Réparation matériel et mobiliers de bureau	413 594	P
<i>Total structure</i>	<i>17217140000</i>	<i>413 594</i>	
<b>17222150010</b>	<b>Tribunal de grande instance d'Agadez</b>		
5172221500100011124210	Acquisition matériel informatique	1 500 000	P
5172221500100011124111	Mobilier de bureau	1 447 579	P
5172221500100011124120	Réparations matériel et mobilier de bureau	289 516	P
5172221500100011124113	Matériel de bureau	868 548	P
<i>Total structure</i>	<i>17222150010</i>	<i>4 105 642</i>	
<b>Total</b>		<b>28 601 463</b>	
<b>Total</b>		<b>28 601 463</b>	
<b>0980</b>	<b>Enseignement non classé ailleurs</b>		
<b>17211010000</b>	<b>Cabinet</b>		
5172110100000011124121	Réparation matériel et mobiliers de bureau	868 548	P
5172110100000011124113	Matériel de bureau	1 447 579	P
5172110100000011124114	Matériel de logement	173 710	P
5172110100000011124122	Réparation matériel et mobiliers de logement	173 710	P
5172110100000011124210	Acquisition matériel informatique	3 000 000	P
5172110100000011124220	Réparations matériel informatique de bureau	7 023 129	P
<i>Total structure</i>	<i>17211010000</i>	<i>12 686 674</i>	
<b>17211020000</b>	<b>Secrétariat général</b>		
5172110200000011124210	Acquisition matériel informatique	1 750 000	P
5172110200000011124113	Acquisitions matériel de bureau	2 895 157	P
5172110200000011124111	Mobilier de bureau	1 447 579	P
<i>Total structure</i>	<i>17211020000</i>	<i>6 092 736</i>	
<b>17212100000</b>	<b>Direction générale de l'administration de la sécurité pénitentiaire et de la réinsertion</b>		
5172121000000011124111	Mobilier de bureau	2 895 157	P
5172121000000011124113	Matériel de bureau	2 895 157	P
5172121000000011124220	Réparations matériel informatique de bureau	7 023 129	P
<i>Total structure</i>	<i>17212100000</i>	<i>12 813 443</i>	
<b>17212100100</b>	<b>Direction de l'administration pénitentiaire</b>		
5172121001000011124113	Matériel de bureau	2 895 157	P
5172121001000011124111	Mobilier de bureau	2 895 157	P
<i>Total structure</i>	<i>17212100100</i>	<i>5 790 314</i>	
<b>17212100200</b>	<b>Direction de la sécurité pénitentiaire</b>		
5172121002000011124111	Mobilier de bureau	2 895 157	P
<i>Total structure</i>	<i>17212100200</i>	<i>2 895 157</i>	
<b>17212100300</b>	<b>Direction de la réinsertion</b>		
5172121003000011124111	Mobilier de bureau	2 895 157	P
5172121003000011124113	Matériel de bureau	2 895 157	P
<i>Total structure</i>	<i>17212100300</i>	<i>5 790 314</i>	
<b>17212110000</b>	<b>Direction générale des affaires judiciaires et des sceaux</b>		
5172121100000011124111	Mobilier de bureau	868 548	P
5172121100000011124113	Matériel de bureau	868 548	P
<i>Total structure</i>	<i>17212110000</i>	<i>1 737 095</i>	
<b>17222151010</b>	<b>Tribunal de grande instance d'Arlit</b>		
5172221510100011124220	Réparations matériel informatique de bureau	289 516	P
<i>Total structure</i>	<i>17222151010</i>	<i>289 516</i>	
<b>17222155050</b>	<b>Tribunal de grande instance de Konni</b>		
5172221550500011124111	Mobilier de bureau	579 032	P
5172221550500011124113	Matériel de bureau	289 516	P
<i>Total structure</i>	<i>17222155050</i>	<i>868 548</i>	

<i>Imputation</i>	<i>Nomenclature</i>	<i>Montant</i>	<i>Ident</i>
<b>17256011480</b>	<b>Etude et constructions maisons d'arrêt de 1500 places à Niamey</b>		
5172560114800011123110	FP (Trésor)	320 780 000	P
<i>Total structure</i>	<i>17256011480</i>	<i>320 780 000</i>	
<b>17256011490</b>	<b>Construction dix (10) juridictions</b>		
5172560114900011123110	FP (Trésor)	500 000 000	P
<i>Total structure</i>	<i>17256011490</i>	<i>500 000 000</i>	
<b>17256901280</b>	<b>Etudes et constructions maisons d'arrêt Niamey</b>		
5172569012800011123110	Trésor	100 000 000	P
<i>Total structure</i>	<i>17256901280</i>	<i>100 000 000</i>	
<b>Total</b>		<b>969 743 795</b>	
<b>Total</b>		<b>969 743 795</b>	
<b>Total</b>		<b>1 040 754 676</b>	
<b>9999</b>	<b>Autres fonctions non SRP</b>		
<b>17212110100</b>	<b>Direction des Ordres professionnels et des sceaux</b>		
4172121101000011164600	Subvention aux ordres professionnels et des sceaux	15 049 562	P
<i>Total structure</i>	<i>17212110100</i>	<i>15 049 562</i>	
<b>Total</b>		<b>15 049 562</b>	
<b>Total</b>		<b>15 049 562</b>	
<b>Total</b>		<b>15 049 562</b>	
<b>Total</b>		<b>1 149 676 586</b>	
<b>Total section 17</b>		<b>1 438 876 140</b>	
<b>SECTION 18</b>	<b>CABINET DU MEDiateur DE LA REPUBLIQUE</b>		
<b>0912</b>	<b>Enseignement primaire</b>		
<b>18111010000</b>	<b>Médiature</b>		
5181110100000011124111	Acquisitions mobiliers de bureau	6 214 247	P
<i>Total structure</i>	<i>18111010000</i>	<i>6 214 247</i>	
<b>Total</b>		<b>6 214 247</b>	
<b>Total</b>		<b>6 214 247</b>	
<b>Total</b>		<b>6 214 247</b>	
<b>Total section 18</b>		<b>6 214 247</b>	
<b>SECTION 20</b>	<b>COUR DE CASSATION</b>		
<b>0912</b>	<b>Enseignement primaire</b>		
<b>20111010000</b>	<b>Présidence de la Cour de cassation</b>		
5201110100000011124113	Acquisitions matériel de bureau	7 800 000	P
5201110100000011124210	Acquisitions matériel informatique de bureau	5 616 877	P
<i>Total structure</i>	<i>20111010000</i>	<i>13 416 877</i>	
<b>Total</b>		<b>13 416 877</b>	
<b>Total</b>		<b>13 416 877</b>	
<b>Total</b>		<b>13 416 877</b>	
<b>Total</b>		<b>13 416 877</b>	
<b>0912</b>	<b>Enseignement primaire</b>		
<b>20111010000</b>	<b>Présidence de la Cour de cassation</b>		
5201110100000011124111	Mobilier de bureau	4 750 000	P
<i>Total structure</i>	<i>20111010000</i>	<i>4 750 000</i>	
<b>Total</b>		<b>4 750 000</b>	
<b>Total</b>		<b>4 750 000</b>	
<b>Total</b>		<b>4 750 000</b>	
<b>Total</b>		<b>4 750 000</b>	
<b>Total section 20</b>		<b>18 166 877</b>	

<i>Imputation</i>	<i>Nomenclature</i>	<i>Montant</i>	<i>Ident</i>
<b>SECTION 21</b>	<b>CONSEIL D'ETAT</b>		
<b>0912</b>	<b>Enseignement primaire</b>		
<b>21111010000</b>	<b>Présidence du Conseil d'Etat</b>		
5211110100000011124111	Mobilier de bureau	12 500 000	P
5211110100000011124113	Matériel de bureau	5 000 000	P
5211110100000011124201	Réparations matériel informatique de bureau	1 000 000	P
<i>Total structure</i>	<i>21111010000</i>	<i>27 500 000</i>	
<b>Total</b>		<b>27 500 000</b>	
<b>Total</b>		<b>27 500 000</b>	
<b>Total</b>		<b>27 500 000</b>	
<b>0980</b>	<b>Enseignement non classé ailleurs</b>		
<b>21111010000</b>	<b>Présidence du Conseil d'Etat</b>		
5211110100000011124310	Acquisitions matériel de transport	5 000 000	P
<i>Total structure</i>	<i>21111010000</i>	<i>5 000 000</i>	
<b>Total</b>		<b>5 000 000</b>	
<b>Total</b>		<b>5 000 000</b>	
<b>Total</b>		<b>5 000 000</b>	
<b>Total section 21</b>		<b>32 500 000</b>	
<b>SECTION 22</b>	<b>COUR DES COMPTES</b>		
<b>0980</b>	<b>Enseignement non classé ailleurs</b>		
<b>22111010000</b>	<b>Présidence de la Cour des comptes</b>		
5221110100000011123120	Grosses réparations bâtiments administratifs	5 000 000	P
5221110100000011124410	Acquisitions matériel et outillage techniques	9 050 000	P
5221110100000011124112	Mobilier de logement	6 350 000	P
5221110100000011124111	Mobilier de bureau	7 150 000	P
<i>Total structure</i>	<i>22111010000</i>	<i>27 550 000</i>	
<b>Total</b>		<b>27 550 000</b>	
<b>Total</b>		<b>27 550 000</b>	
<b>Total</b>		<b>27 550 000</b>	
<b>0912</b>	<b>Enseignement primaire</b>		
<b>22111010000</b>	<b>Présidence de la Cour des comptes</b>		
5221110100000011124210	Acquisitions matériel informatique de bureau	10 320 000	P
<i>Total structure</i>	<i>22111010000</i>	<i>10 320 000</i>	
<b>Total</b>		<b>10 320 000</b>	
<b>Total</b>		<b>10 320 000</b>	
<b>Total</b>		<b>10 320 000</b>	
<b>Total section 22</b>		<b>37 870 000</b>	

<i>Imputation</i>	<i>Nomenclature</i>	<i>Montant</i>	<i>Ident</i>
<b>SECTION 23</b>	<b>MINISTERE DE LA COMMUNICATION ET DES RELATIONS AVEC LES INSTITUTIONS</b>		
<b>0421</b>	<b>Agriculture</b>		
<b>23211010000</b>	<b>Cabinet MCRI</b>		
4237110100000011163111	Subventions à l'ANP	138 000 000	P
<i>Total structure</i>	<i>23211010000</i>	<i>138 000 000</i>	
<b>Total</b>		<b>138 000 000</b>	
<b>Total</b>		<b>138 000 000</b>	
<b>Total</b>		<b>138 000 000</b>	
<b>0980</b>	<b>Enseignement non classé ailleurs</b>		
<b>23211010000</b>	<b>Cabinet MCRI</b>		
5232110100000011121990	Location répéteur ORTN/Globcast	262 000 000	P
5232110100000011124411	Matériel et outillage techniques ORTN	37 492 766	P
<i>Total structure</i>	<i>23211010000</i>	<i>299 492 766</i>	
<b>23211020000</b>	<b>Secrétariat général</b>		
5232110200000011124111	Mobilier de bureau	1 500 000	P
<i>Total structure</i>	<i>23211020000</i>	<i>1 500 000</i>	
<b>23213040000</b>	<b>Direction des ressources financières et du matériel</b>		
5232130400000011124111	Mobilier de bureau	500 000	P
5232130400000011124113	Matériel de bureau	500 000	P
5232130400000011124210	Acquisitions matériel informatique	1 500 000	P
<i>Total structure</i>	<i>23213040000</i>	<i>2 500 000</i>	
<b>23213090000</b>	<b>Direction de la législation</b>		
5232130900000011124111	Mobilier de bureau	1 000 000	P
5232130900000011124210	Acquisitions matériel informatique	750 000	P
5232130900000011124113	Matériel de bureau	400 000	P
<i>Total structure</i>	<i>23213090000</i>	<i>2 150 000</i>	
<b>23213170000</b>	<b>Direction chargée des relations avec le Parlement</b>		
5232131700000011124111	Mobiliers de bureau	316 102	P
5232131700000011124113	Matériel de bureau	800 000	P
<i>Total structure</i>	<i>23213170000</i>	<i>1 116 102</i>	
<b>23213180000</b>	<b>Direction des relations avec les institutions non parlementaires</b>		
5232131800000011124110	Matériels informatiques	1 000 000	P
5232131800000011124111	Mobiliers de bureau	744 487	P
<i>Total structure</i>	<i>23213180000</i>	<i>1 744 487</i>	
<b>23213200000</b>	<b>Direction des archives, de l'information, de la documentation et des relations publiques</b>		
5232132000000011124110	Matériels informatiques	455 000	P
5232132000000011124113	Matériel de bureau	350 000	P
<i>Total structure</i>	<i>23213200000</i>	<i>805 000</i>	
<b>23746071500</b>	<b>Intranet gouvernemental</b>		
5237460715000011123110	Trésor	100 000 000	P
<i>Total structure</i>	<i>23746071500</i>	<i>100 000 000</i>	
<b>Total</b>		<b>409 308 355</b>	
<b>Total</b>		<b>409 308 355</b>	
<b>Total</b>		<b>409 308 355</b>	
<b>Total</b>		<b>547 308 355</b>	

<i>Imputation</i>	<i>Nomenclature</i>	<i>Montant</i>	<i>Ident</i>
<b>0740</b>	<b>Services concernant la santé publique</b>		
<b>23211010000</b>	<b>Cabinet MCRI</b>		
4237110100000011163113	Subventions à l'ONEP	250 000 000	P
4237110100000011163112	Subventions à l'IFTIC	229 000 000	P
<i>Total structure</i>	<i>23211010000</i>	<i>479 000 000</i>	
<b>Total</b>		<b>479 000 000</b>	
<b>Total</b>		<b>479 000 000</b>	
<b>Total</b>		<b>479 000 000</b>	
<b>0912</b>	<b>Enseignement primaire</b>		
<b>23211010000</b>	<b>Cabinet MCRI</b>		
5232110100000011123120	Réhabilitation et création de radios communautaires	150 000 000	P
<i>Total structure</i>	<i>23211010000</i>	<i>150 000 000</i>	
<b>23213170000</b>	<b>Direction chargée des relations avec le Parlement</b>		
5232131700000011124110	Matériels informatiques	750 000	P
<i>Total structure</i>	<i>23213170000</i>	<i>750 000</i>	
<b>23213200000</b>	<b>Direction des archives, de l'information, de la documentation et des relations publiques</b>		
5232132000000011124111	Mobiliers de bureau	350 000	P
<i>Total structure</i>	<i>23213200000</i>	<i>350 000</i>	
<b>23746021300</b>	<b>Modernisation de l'équipement technique de l'ONEP</b>		
5237460213000011121910	Trésor	334 000 000	P
<i>Total structure</i>	<i>23746021300</i>	<i>334 000 000</i>	
<b>Total</b>		<b>485 100 000</b>	
<b>Total</b>		<b>485 100 000</b>	
<b>0980</b>	<b>Enseignement non classés ailleurs</b>		
<b>23211010000</b>	<b>Cabinet MCRI</b>		
5232110100000011121911	Fonds d'investissements pour le développement	3 300 000 000	P
5232110100000011121910	Programme communication	108 000 000	P
5232110100000011121920	Sécurisation des centres	200 000 000	P
<i>Total structure</i>	<i>23211010000</i>	<i>3 608 000 000</i>	
<b>23213180000</b>	<b>Direction des relations avec les institutions non parlementaires</b>		
5232131800000011124113	Matériel de bureau	900 000	P
<i>Total structure</i>	<i>23213180000</i>	<i>900 000</i>	
<b>23756811540</b>	<b>Création télévision régionale Maradi</b>		
5237568115400011123210	Trésor	600 000 000	P
<i>Total structure</i>	<i>23756811540</i>	<i>600 000 000</i>	
<b>23846051400</b>	<b>Projet de réhabilitation et équipement ANP</b>		
5238460514000011121910	Trésor	79 472 861	P
<i>Total structure</i>	<i>23846051400</i>	<i>79 472 861</i>	
<b>Total</b>		<b>4 288 372 861</b>	
<b>Total</b>		<b>4 288 372 861</b>	
<b>Total</b>		<b>4 773 472 861</b>	
<b>Total</b>		<b>5 252 472 861</b>	
<b>Total section 23</b>		<b>5 799 781 216</b>	

<i>Imputation</i>	<i>Nomenclature</i>	<i>Montant</i>	<i>Ident</i>
<b>SECTION 24</b>	<b>SECRETARIAT GENERAL DU GOUVERNEMENT (SGG)</b>		
<b>0540</b>	<b>Protection de la biodiversité et de l'environnement</b>		
<b>24146320300</b>	<b>Laboratoire de numérisation des archives</b>		
5241463203000011121110	Trésor	100 000 000	P
<i>Total structure</i>	<i>24146320300</i>	<i>100 000 000</i>	
<b>Total</b>		<b>100 000 000</b>	
<b>Total</b>		<b>100 000 000</b>	
<b>Total</b>		<b>100 000 000</b>	
<b>0980</b>	<b>Enseignement non classé ailleurs</b>		
<b>24111020000</b>	<b>Secrétariat général du Gouvernement</b>		
5241110200000011124210	Acquisition matériel informatique	4 464 332	P
5241110200000011121910	Mise en place d'une imprimerie gouvernementale	300 000 000	P
5241110200000011124113	Acquisition matériel de bureau	4 217 499	P
<i>Total structure</i>	<i>24111020000</i>	<i>308 681 831</i>	
<b>24111030000</b>	<b>Inspection générale de la gouvernance administrative</b>		
5241110300000011124110	Acquisitions matériel de bureau	4 000 000	P
5241110300000011124210	Acquisitions matériel informatique	750 000	P
<i>Total structure</i>	<i>24111030000</i>	<i>4 750 000</i>	
<b>24112300100</b>	<b>Direction de la documentation et du pré-archivage</b>		
5241123001000011124210	Acquisitions matériel de bureau	4 000 000	P
<i>Total structure</i>	<i>24112300100</i>	<i>4 000 000</i>	
<b>24112300300</b>	<b>Direction du contentieux de l'Etat</b>		
5241123003000011124210	Acquisitions matériel de bureau	5 000 000	P
<i>Total structure</i>	<i>24112300300</i>	<i>5 000 000</i>	
<b>24112330100</b>	<b>Direction du Journal Officiel et de l'imprimerie gouvernementale</b>		
5241123301000011124113	Acquisition matériel de bureau	4 607 779	P
<i>Total structure</i>	<i>24112330100</i>	<i>4 607 779</i>	
<b>24112330200</b>	<b>Direction de la banque des données juridiques et judiciaires</b>		
5241133302000011124113	Acquisitions matériel de bureau	3 108 750	P
<i>Total structure</i>	<i>24112330200</i>	<i>3 108 750</i>	
<b>24113040000</b>	<b>Direction des ressources</b>		
5241130400000011124113	Acquisition matériel de bureau	11 318 376	P
<i>Total structure</i>	<i>24113040000</i>	<i>11 318 376</i>	
<b>Total</b>		<b>341 466 736</b>	
<b>Total</b>		<b>341 466 736</b>	
<b>Total</b>		<b>341 466 736</b>	
<b>9999</b>	<b>Autres fonctions non SRP</b>		
<b>24146011400</b>	<b>Imprimerie gouvernementale</b>		
5241460114000011123110	Trésor	200 000 000	P
<i>Total structure</i>	<i>24146011400</i>	<i>200 000 000</i>	
<b>Total</b>		<b>200 000 000</b>	
<b>Total</b>		<b>200 000 000</b>	
<b>Total</b>		<b>200 000 000</b>	
<b>Total</b>		<b>641 466 736</b>	
<b>0912</b>	<b>Enseignement primaire</b>		
<b>24112300200</b>	<b>Direction de la législation</b>		
5241123002000011124113	Acquisitions matériel de bureau	6 500 000	P
<i>Total structure</i>	<i>24112300200</i>	<i>6 500 000</i>	



<i>Imputation</i>	<i>Nomenclature</i>	<i>Montant</i>	<i>Ident</i>
<b>24112330000</b>	<b>Direction générale du Journal Officiel, de l'imprimerie gouvernementale, de la banque des données et des Archives nationales</b>		
5241123300000011124210	Acquisitions matériel informatique	1 000 000	P
<i>Total structure</i>	<i>24112330000</i>	<i>1 000 000</i>	
<b>24113120000</b>	<b>Direction des Archives nationales</b>		
5241131200000011124210	Acquisitions matériel de bureau	4 468 616	P
<i>Total structure</i>	<i>24113120000</i>	<i>4 468 616</i>	
<b>Total</b>		<b>11 968 616</b>	
<b>Total</b>		<b>11 968 616</b>	
<b>0980</b>	<b>Enseignement non classé ailleurs</b>		
<b>24112300000</b>	<b>Direction générale de la législation et du contentieux</b>		
5241123000000011124310	Acquisitions matériel de bureau	1 000 000	P
5241123000000011124210	Acquisitions matériel informatique	750 000	P
<i>Total structure</i>	<i>24112300000</i>	<i>1 750 000</i>	
<b>24113040000</b>	<b>Direction des ressources</b>		
5241130400000011124210	Acquisition matériel informatique	3 538 945	P
<i>Total structure</i>	<i>24113040000</i>	<i>3 538 945</i>	
<b>Total</b>		<b>5 288 945</b>	
<b>Total</b>		<b>5 288 945</b>	
<b>Total</b>		<b>17 257 561</b>	
<b>Total</b>		<b>17 257 561</b>	
<b>Total section 24</b>		<b>658 724 297</b>	
<b>SECTION 25</b>	<b>MINISTERE DE L'INTERIEUR, DE LA SECURITE PUBLIQUE, DE LA DECENTRALISATION ET DES AFFAIRES COUTUMIERES ET RELIGIEUSES</b>		
<b>0540</b>	<b>Protection de la biodiversité et de l'environnement</b>		
<b>25311010000</b>	<b>Cabinet</b>		
5253110100000011124210	Acquisition matériel informatique	8 674 053	P
<i>Total structure</i>	<i>25311010000</i>	<i>8 674 053</i>	
<b>Total</b>		<b>8 674 053</b>	
<b>Total</b>		<b>8 674 053</b>	
<b>Total</b>		<b>8 674 053</b>	
<b>0630</b>	<b>Approvisionnement en eau</b>		
<b>25312100000</b>	<b>Direction générale de la Police nationale</b>		
5253121000000011124110	Acquisitions mobiliers et matériels de bureau	27 000 000	P
<i>Total structure</i>	<i>25312100000</i>	<i>27 000 000</i>	
<b>Total</b>		<b>27 000 000</b>	
<b>Total</b>		<b>27 000 000</b>	
<b>Total</b>		<b>27 000 000</b>	
<b>0740</b>	<b>Services concernant la santé publique</b>		
<b>25113980000</b>	<b>Centre de coordination de lutte anti drogue</b>		
4251139800000011164570	Stages et formations	10 000 000	P
<i>Total structure</i>	<i>25113980000</i>	<i>10 000 000</i>	
<b>25311010000</b>	<b>Cabinet</b>		
4253110100000011163120	Subventions au Conseil islamique	156 439 782	P
4253110100000011163121	Subventions aux autres associations religieuses	39 600 000	P
<i>Total structure</i>	<i>25311010000</i>	<i>196 039 782</i>	
<b>Total</b>		<b>206 039 782</b>	
<b>Total</b>		<b>206 039 782</b>	
<b>Total</b>		<b>206 039 782</b>	

<i>Imputation</i>	<i>Nomenclature</i>	<i>Montant</i>	<i>Ident</i>
<b>0912</b>	<b>Enseignement primaire</b>		
<b>25311010000</b>	<b>Cabinet</b>		
5253110100000011121912	Fonds de péréquation	3 000 000 000	P
5253110100000011121911	Fichier électoral biométrique	9 000 000 000	P
5253110100000011121913	Fonds d'appui à la décentralisation	5 000 000 000	P
<i>Total structure</i>	<i>25311010000</i>	<i>17 000 000 000</i>	
<b>Total</b>		<b>17 000 000 000</b>	
<b>Total</b>		<b>17 000 000 000</b>	
<b>0922</b>	<b>Second cycle de l'enseignement secondaire</b>		
<b>25246651500</b>	<b>Construction et équipement de l'Unité de protection civile</b>		
5252466515000011123410	Trésor	500 000 000	P
<i>Total structure</i>	<i>25246651500</i>	<i>500 000 000</i>	
<b>Total</b>		<b>500 000 000</b>	
<b>Total</b>		<b>500 000 000</b>	
<b>0950</b>	<b>Enseignement non défini par le niveau</b>		
<b>25113970000</b>	<b>Division de lutte contre la cybercriminalité</b>		
5251139700000011124310	Acquisition matériels de transport des autorités coutumières	1 219 830 664	P
<i>Total structure</i>	<i>25113970000</i>	<i>1 219 830 664</i>	
<b>25311010000</b>	<b>Cabinet</b>		
5253110100000011123121	Extension bâtiment MISP/ACR	873 000 000	P
5253110100000011123123	Réhabilitation palais des autorités coutumières	300 000 000	P
5253110100000011124110	Acquisition matériels et mobiliers de bureau	10 000 000	P
<i>Total structure</i>	<i>25311010000</i>	<i>1 183 000 000</i>	
<b>Total</b>		<b>2 402 830 664</b>	
<b>Total</b>		<b>2 402 830 664</b>	
<b>Total</b>		<b>19 902 830 664</b>	
<b>1070</b>	<b>Services pour la lutte contre l'exclusion sociale</b>		
<b>25311010000</b>	<b>Cabinet</b>		
4253110100000011163994	Transport et installation des cadres de commandement	280 853 352	P
<i>Total structure</i>	<i>25311010000</i>	<i>280 853 352</i>	
<b>Total</b>		<b>280 853 352</b>	
<b>Total</b>		<b>280 853 352</b>	
<b>Total</b>		<b>280 853 352</b>	
<b>9999</b>	<b>Autres fonctions non SRP</b>		
<b>25311010000</b>	<b>Cabinet</b>		
5253110100000011123120	Réhabilitation bâtiments administratifs	500 000 000	P
5253110100000011121110	Frais d'études de recherche et de développement	5 432 000	P
5253110100000011125310	Equipements Police et GNN	8 429 919 746	P
<i>Total structure</i>	<i>25311010000</i>	<i>8 935 351 746</i>	
<b>Total</b>		<b>8 935 351 746</b>	
<b>Total</b>		<b>8 935 351 746</b>	
<b>Total</b>		<b>8 935 351 746</b>	
<b>Total</b>		<b>29 360 749 597</b>	
<b>0540</b>	<b>Protection de la biodiversité et de l'environnement</b>		
<b>25312100000</b>	<b>Direction générale de la Police nationale</b>		
5253121000000011124210	Acquisitions matériels informatiques	23 000 000	P
5253121000000011124310	Acquisitions matériels de transport	183 000 000	P
<i>Total structure</i>	<i>25312100000</i>	<i>206 000 000</i>	

<i>Imputation</i>	<i>Nomenclature</i>	<i>Montant</i>	<i>Ident</i>
<b>25313120000</b>	<b><i>Direction générale de la protection civile</i></b>		
5253131200000011124111	Mobilier de bureau	2 716 000	P
5253131200000011124200	Acquisitions et réparations matériel informatique	5 250 000	P
5253131200000011125310	Acquisitions équipements et infrastructures	45 500 000	P
<i>Total structure</i>	<i>25313120000</i>	<i>53 466 000</i>	
<b>25313120500</b>	<b><i>Direction des services d'aide médicaux d'urgence et de l'action sociale (DSAMU/AS)</i></b>		
5253131205000011125310	Acquisitions matériels et équipements sanitaires	31 498 823	P
<i>Total structure</i>	<i>25313120500</i>	<i>31 498 823</i>	
<b>25313220000</b>	<b><i>Direction de l'information, des relations publiques et des sports (GNN)</i></b>		
5253132200000011121911	Appui aux activités sportives et culturelles	35 459 626	P
5253132200000011125310	Equipements et installations de sports	20 027 326	P
<i>Total structure</i>	<i>25313220000</i>	<i>55 486 952</i>	
<b>25315150000</b>	<b><i>Haut commandement de la Garde nationale du Niger (GNN)</i></b>		
5253151500000011121110	Frais d'études	16 612 834	P
5253151500000011124111	Mobilier de bureau	23 649 065	P
5253151500000011124112	Acquisitions matériel et mobilier de logement	24 189 439	P
5253151500000011124210	Acquisitions matériel informatique	16 036 231	P
5253151500000011124310	Acquisitions matériel de transport	125 000 000	P
<i>Total structure</i>	<i>25315150000</i>	<i>205 487 568</i>	
<b>25346860900</b>	<b><i>Programme délimitation des frontières</i></b>		
5253468609000011121910	Trésor	300 000 000	P
<i>Total structure</i>	<i>25346860900</i>	<i>300 000 000</i>	
<b>25346870900</b>	<b><i>Projet de lutte contre le terrorisme</i></b>		
5253468709000011121910	Trésor	300 000 000	P
<i>Total structure</i>	<i>25346870900</i>	<i>300 000 000</i>	
<b>Total</b>		<b>1 151 939 343</b>	
<b>Total</b>		<b>1 151 939 343</b>	
<b>Total</b>		<b>1 151 939 343</b>	
<b>0980</b>	<b><i>Enseignement non classés ailleurs</i></b>		
<b>25311010000</b>	<b><i>Cabinet</i></b>		
5253110100000011124312	Acquisitions matériels de transport SG des préfectures	600 000 000	P
<i>Total structure</i>	<i>25311010000</i>	<i>600 000 000</i>	
<b>Total</b>		<b>600 000 000</b>	
<b>Total</b>		<b>600 000 000</b>	
<b>Total</b>		<b>600 000 000</b>	
<b>Total</b>		<b>1 751 939 343</b>	
<b>Total section 25</b>		<b>31 112 688 940</b>	

<i>Imputation</i>	<i>Nomenclature</i>	<i>Montant</i>	<i>Ident</i>
<b>SECTION 27</b>	<b>MINISTERE DE LA CULTURE, DES ARTS ET DES LOISIRS</b>		
<b>0540</b>	<b>Protection de la biodiversité et de l'environnement</b>		
<b>27511020000</b>	<b>Secrétariat général</b>		
5275110200000011124111	Mobiliers de bureau	3 662 490	P
5275110200000011124210	Acquisition matériel informatique	2 458 864	P
<i>Total structure</i>	<i>27511020000</i>	<i>6 121 354</i>	
<b>27513040000</b>	<b>Direction des affaires financières et du matériel</b>		
5275130400000011124200	Acquisition matériels informatiques	2 200 164	P
<i>Total structure</i>	<i>27513040000</i>	<i>2 200 164</i>	
<b>27513050000</b>	<b>Direction des études et de la programmation</b>		
5275130500000011124210	Acquisitions matériels informatiques	3 980 906	P
5275130500000011124410	Acquisitions matériels et outillages techniques	986 350	P
<i>Total structure</i>	<i>27513050000</i>	<i>4 967 256</i>	
<b>27746011500</b>	<b>Programme amélioration des conditions du développement culturel</b>		
5277460115000011121910	Trésor	250 000 000	P
<i>Total structure</i>	<i>27746011500</i>	<i>250 000 000</i>	
<b>27746031500</b>	<b>Programme valorisation du patrimoine culturel du Niger</b>		
5277460315000011121910	Trésor	200 000 000	P
<i>Total structure</i>	<i>27746031500</i>	<i>200 000 000</i>	
<b>27746051500</b>	<b>Création centres de formation</b>		
5277460515000011121910	Trésor	528 000 000	P
<i>Total structure</i>	<i>27746051500</i>	<i>528 000 000</i>	
<b>Total</b>		<b>991 288 774</b>	
<b>Total</b>		<b>991 288 774</b>	
<b>Total</b>		<b>991 288 774</b>	
<b>Total</b>		<b>991 288 774</b>	
<b>0540</b>	<b>Protection de la biodiversité et de l'environnement</b>		
<b>27511010000</b>	<b>CAB/MC/AL</b>		
5275110100000011124410	Acquisitions matériel outillage techniques (Palais de congrès)	200 000 000	P
<i>Total structure</i>	<i>27511010000</i>	<i>200 000 000</i>	
<b>Total</b>		<b>200 000 000</b>	
<b>Total</b>		<b>200 000 000</b>	
<b>Total</b>		<b>200 000 000</b>	
<b>Total</b>		<b>200 000 000</b>	
<b>Total section 27</b>		<b>1 191 288 774</b>	

<i>Imputation</i>	<i>Nomenclature</i>	<i>Montant</i>	<i>Ident</i>
<b>SECTION 32</b>	<b>HAUTE AUTORITE A LA CONSOLIDATION DE LA PAIX (HACP)</b>		
<b>0540</b>	<b>Protection de la biodiversité et de l'environnement</b>		
<b>32113040000</b>	<b>Département des affaires administratives et financières</b>		
5321130400000011124190	Equipements services et bureaux annexes	10 384 326	P
5321130400000011124110	Acquisitions mobiliers et matériels de bureau	20 500 000	P
<i>Total structure</i>	<i>32113040000</i>	<i>30 884 326</i>	
<b>Total</b>		<b>30 884 326</b>	
<b>Total</b>		<b>30 884 326</b>	
<b>Total</b>		<b>30 884 326</b>	
<b>0540</b>	<b>Protection de la biodiversité et de l'environnement</b>		
<b>32113040000</b>	<b>Département des affaires administratives et financières</b>		
5321130400000011124210	Acquisitions matériels informatiques	8 250 000	P
<i>Total structure</i>	<i>32113040000</i>	<i>8 250 000</i>	
<b>Total</b>		<b>8 250 000</b>	
<b>Total</b>		<b>8 250 000</b>	
<b>Total</b>		<b>8 250 000</b>	
<b>Total</b>		<b>8 250 000</b>	
<b>Total section 32</b>		<b>39 134 326</b>	
<b>SECTION 33</b>	<b>HAUTE AUTORITE A L'INITIATIVE 3N</b>		
<b>0540</b>	<b>Protection de la biodiversité et de l'environnement</b>		
<b>33111010000</b>	<b>Cabinet</b>		
5331110100000011124110	Acquisition mobilier de bureau	1 050 000	P
5331110100000011124113	Acquisition matériel de bureau	1 680 000	P
5331110100000011124210	Acquisitions matériel informatique	1 050 000	P
<i>Total structure</i>	<i>33111010000</i>	<i>3 780 000</i>	
<b>33111020000</b>	<b>Secrétariat général</b>		
5331110200000011124110	Acquisition matériel de bureau	2 100 000	P
5331110200000011124210	Acquisition matériel informatique	1 050 000	P
5331110200000011121110	Frais d'études	64 000 000	P
<i>Total structure</i>	<i>33111020000</i>	<i>67 150 000</i>	
<b>33113040000</b>	<b>Département des affaires administratives et financières</b>		
5331130400000011124113	Acquisition matériel de bureau	2 100 000	P
5331130400000011124210	Acquisitions matériel informatiques	3 500 000	P
5331130400000011124410	Matériels et outillage techniques	10 500 000	P
5331130400000011124110	Acquisition mobilier de bureau	1 400 000	P
<i>Total structure</i>	<i>33113040000</i>	<i>17 500 000</i>	
<b>33146031500</b>	<b>Projet d'appui à la mise en œuvre du plan d'accélération de l'I3N pour la sécurité alimentaire et le développement agricole</b>		
5331460315001011121910	Trésor	1 445 260 000	P
<i>Total structure</i>	<i>33146031500</i>	<i>1 445 260 000</i>	
<b>33146041500</b>	<b>Renforcement de la résilience pour la réduction de l'insécurité alimentaire</b>		
5331460415000014121910	Trésor	100 000 000	P
<i>Total structure</i>	<i>33146041500</i>	<i>100 000 000</i>	
<b>Total</b>		<b>1 633 690 000</b>	
<b>Total</b>		<b>1 633 690 000</b>	
<b>Total</b>		<b>1 633 690 000</b>	
<b>Total</b>		<b>1 633 690 000</b>	
<b>Total section 33</b>		<b>1 633 690 000</b>	

<i>Imputation</i>	<i>Nomenclature</i>	<i>Montant</i>	<i>Ident</i>
<b>SECTION 34</b>	<b>MINISTERE DES ENSEIGNEMENTS SECONDAIRES</b>		
<b>0560</b>	<b>Protection de l'environnement non classés ailleurs</b>		
<b>34411010000</b>	<b>Cabinet/MES</b>		
5344110100000011123120	Réhabilitation bâtiments établissements scolaires	147 519 198	P
5344110100000011124310	Acquisitions matériel de transport	332 722 981	P
5344110100000011123410	Equipements structures centrales et déconcentrées	74 855 503	P
5344110100000011123121	Réhabilitation bâtiment Inspections	73 759 599	P
5344110100000011123122	Réhabilitation bâtiments DREMS	24 586 533	P
<i>Total structure</i>	<i>34411010000</i>	<i>653 443 814</i>	
<b>34412130100</b>	<b>Direction des ressources financières et du matériel</b>		
5344121301000011121110	Frais d'études et de recherche	11 408 337	P
5344121301000011124410	Acquisition matériels de laboratoires	40 173 066	P
<i>Total structure</i>	<i>34412130100</i>	<i>51 581 403</i>	
<b>34413000000</b>	<b>Directions centrales</b>		
5344130000000011121911	Développement de l'enseignement scientifique et technologique	300 724 162	P
5344130000000011121912	Etude, et audits	39 338 453	P
5344130000000011121913	Développement des curricula et innovations pédagogiques	60 676 906	P
5344130000000011121914	Appui à la scolarité des filles	19 669 226	P
5344130000000011121915	Appui à l'évaluation des acquits scolaires	40 186 079	P
<i>Total structure</i>	<i>34413000000</i>	<i>460 594 826</i>	
<b>34446071200</b>	<b>Construction et équipements des lycées</b>		
5344460712000011123110	Trésor	907 000 000	P
<i>Total structure</i>	<i>34446071200</i>	<i>907 000 000</i>	
<b>34466011400</b>	<b>Projet d'appui à l'enseignement moyen franco-arabe</b>		
5344460114000011121910	Trésor	150 000 000	P
<i>Total structure</i>	<i>34466011400</i>	<i>150 000 000</i>	
<b>34466031500</b>	<b>Programme construction et équipement des infrastructures du secondaire</b>		
5344660315000011121910	Trésor	8 947 785 000	P
<i>Total structure</i>	<i>34466031500</i>	<i>8 947 785 000</i>	
<b>Total</b>		<b>11 170 405 043</b>	
<b>Total</b>		<b>11 170 405 043</b>	
<b>Total</b>		<b>11 170 405 043</b>	
<b>Total</b>		<b>11 170 405 043</b>	
<b>Total section 34</b>		<b>11 170 405 043</b>	
<b>SECTION 40</b>	<b>MINISTERE DE L'EMPLOI, DU TRAVAIL ET DE LA SECURITE SOCIALE</b>		
<b>0560</b>	<b>Protection de l'environnement non classé ailleurs</b>		
<b>40312100000</b>	<b>Direction générale du travail</b>		
5403121000000011123120	Réhabilitation bâtiments	3 679 886	P
5403121000000011124111	Mobiliers et matériels de bureau	15 839 943	P
<i>Total structure</i>	<i>40312100000</i>	<i>19 519 829</i>	
<b>40313040000</b>	<b>Direction des ressources financières et du matériel</b>		
5403130400000011124210	Acquisitions matériel informatique	14 000 000	P
<i>Total structure</i>	<i>40313040000</i>	<i>14 000 000</i>	
<b>40346011400</b>	<b>Programme d'emploi des travaux d'intérêt public dans les communes</b>		
5403460114000011121110	Trésor	450 000 000	P
<i>Total structure</i>	<i>40346011400</i>	<i>450 000 000</i>	
<b>40412140000</b>	<b>Direction de l'insertion professionnelle des jeunes</b>		
5404121400000011124210	Acquisition matériels informatiques	1 610 629	P
5404121400000011121911	Fonds d'appui à la création de la micro entreprises des jeunes	100 000 000	P
<i>Total structure</i>	<i>40412140000</i>	<i>101 610 629</i>	
<b>40412140100</b>	<b>Direction de la promotion de l'emploi</b>		
5404121401000011121910	Fonds d'études et de suivi des activités de promotion d'emploi et d'insertion professionnelle	34 513 468	P
5404121401000011121911	Organisation du salon de l'emploi et des métiers	68 183 077	P
<i>Total structure</i>	<i>40412140100</i>	<i>102 696 545</i>	
<b>Total</b>		<b>687 827 003</b>	
<b>Total</b>		<b>687 827 003</b>	
<b>Total</b>		<b>687 827 003</b>	
<b>Total</b>		<b>687 827 003</b>	
<b>Total section 40</b>		<b>687 827 003</b>	

<i>Imputation</i>	<i>Nomenclature</i>	<i>Montant</i>	<i>Ident</i>
<b>SECTION 41</b>	<b>MINISTERE DE LA FONCTION PUBLIQUE ET DE LA REFORME ADMINISTRATIVE</b>		
<b>0560</b>	<b>Protection de l'environnement non classé ailleurs</b>		
<b>41312100000</b>	<b>Direction générale du travail</b>		
5413121000000011124111	Mobiliers et matériels de bureau	20 000 000	P
<i>Total structure</i>	<i>41312100000</i>	<i>20 000 000</i>	
<b>41312110400</b>	<b>Direction de l'informatique</b>		
5413121104000011124220	Grosses réparation matériel informatique de bureau	1 839 943	P
<i>Total structure</i>	<i>41312110400</i>	<i>1 839 943</i>	
<b>41312120000</b>	<b>Direction générale de la fonction publique</b>		
5413121200000011123410	Equipements et infrastructures	300 000 000	P
<i>Total structure</i>	<i>41312120000</i>	<i>300 000 000</i>	
<b>41313040000</b>	<b>Direction des ressources financières et du matériel</b>		
5413130400000011124210	Acquisitions matériel informatique	24 000 000	P
<i>Total structure</i>	<i>41313040000</i>	<i>24 000 000</i>	
<b>41346011400</b>	<b>Programme de modernisation de la fonction publique</b>		
5413460114000011121910	Trésor	290 000 000	P
<i>Total structure</i>	<i>41346011400</i>	<i>290 000 000</i>	
<b>Total</b>		<b>635 839 943</b>	
<b>Total</b>		<b>635 839 943</b>	
<b>Total</b>		<b>635 839 943</b>	
<b>Total</b>		<b>635 839 943</b>	
<b>Total section 41</b>		<b>635 839 943</b>	
<b>SECTION 47</b>	<b>MINISTÈRE DES FINANCES</b>		
<b>0451</b>	<b>Transport routier</b>		
<b>47322900030</b>	<b>Service régional du contrôle financier de Dosso</b>		
3473229000300011162220	Entretien matériels techniques	600 000	P
<i>Total structure</i>	<i>47322900030</i>	<i>600 000</i>	
<b>Total</b>		<b>600 000</b>	
<b>Total</b>		<b>600 000</b>	
<b>Total</b>		<b>600 000</b>	
<b>0820</b>	<b>Services concernant la culture</b>		
<b>47322900050</b>	<b>Service régional du contrôle financier de Tahoua</b>		
3473229000500011162240	Entretien matériel de transport	800 000	P
3473229000500011162220	Entretien matériels techniques	600 000	P
3473229000500011162210	Entretien matériels mobiliers et matériels de bureau	400 000	P
3473229000500011162160	Carburant et lubrifiants	2 000 000	P
<i>Total structure</i>	<i>47322900050</i>	<i>3 800 000</i>	
<b>47322900060</b>	<b>Service régional du contrôle financier de Tillabéri</b>		
3473229000600011162113	Fournitures et consommables informatiques	2 000 000	P
<i>Total structure</i>	<i>47322900060</i>	<i>2 000 000</i>	
<b>47322900070</b>	<b>Service régional du contrôle financier de Zinder</b>		
3473229000700011162112	Produits d'entretien	520 000	P
<i>Total structure</i>	<i>47322900070</i>	<i>520 000</i>	
<b>Total</b>		<b>6 320 000</b>	
<b>Total</b>		<b>6 320 000</b>	
<b>Total</b>		<b>6 320 000</b>	
<b>Total</b>		<b>6 920 000</b>	



<i>Imputation</i>	<i>Nomenclature</i>	<i>Montant</i>	<i>Ident</i>
<b>0540</b>	<b>Protection de la biodiversité et de l'environnement</b>		
<b>47346151200</b>	<b>Projet de mise en œuvre contre le blanchiment des capitaux et le financement du terrorisme</b>		
5473461512000011121910	Trésor	80 000 000	P
<i>Total structure</i>	<i>47346151200</i>	<i>80 000 000</i>	
<b>47346411400</b>	<b>Renforcement des capacités MF</b>		
5473464114000011121910	Trésor	600 000 000	P
<i>Total structure</i>	<i>47346411400</i>	<i>600 000 000</i>	
<b>47346901500</b>	<b>Programme construction réhabilitation des services du trésor</b>		
5473469015000011121910	Trésor	400 000 000	P
<i>Total structure</i>	<i>47346901500</i>	<i>400 000 000</i>	
<b>47346911300</b>	<b>Cellule chargée de l'évaluation des performances de la DGD</b>		
5473469113000011121910	Trésor	300 000 000	P
<i>Total structure</i>	<i>47346911300</i>	<i>300 000 000</i>	
<b>47346911500</b>	<b>Programme construction réhabilitation des bâtiments et entrepôts des impôts</b>		
5473469115000011121910	Trésor	762 414 977	P
<i>Total structure</i>	<i>47346911500</i>	<i>762 414 977</i>	
<b>47346991300</b>	<b>Exonérations accordées par l'Etat</b>		
5473469913000011121910	Exonérations accordées par l'Etat trésor	174 459 616 000	P
<i>Total structure</i>	<i>47346991300</i>	<i>174 459 616 000</i>	
<b>Total</b>		<b>176 602 030 977</b>	
<b>Total</b>		<b>176 602 030 977</b>	
<b>0560</b>	<b>Protection de l'environnement non classés ailleurs</b>		
<b>47311010000</b>	<b>Cabinet/MF</b>		
5473110100000011124112	Construction hôtel des finances	2 500 000 000	P
5473110100000011124411	Equipements du personnel	38 513 238	P
5473110100000011124210	Acquisition matériels informatiques	8 825 951	P
5473110100000011124111	Mobilier de bureau	6 418 873	P
5473110100000011124410	Matériel et outillage techniques	11 233 028	P
<i>Total structure</i>	<i>47311010000</i>	<i>2 564 991 090</i>	
<b>47311030000</b>	<b>Direction générale de l'inspection des finances</b>		
5473110300000011124210	Acquisition matériels informatiques	5 000 000	P
5473110300000011124111	Mobilier de bureau	2 111 345	P
5473110300000011124410	Matériel et outillage techniques	6 334 036	P
<i>Total structure</i>	<i>47311030000</i>	<i>13 445 381</i>	
<b>47312040000</b>	<b>Inspection générale des services</b>		
5473120400000011124410	Acquisition matériels et outillages techniques	5 000 000	P
5473120400000011124111	Acquisitions mobiliers de bureau	3 750 000	P
5473120400000011124210	Acquisition matériels informatiques	3 750 000	P
<i>Total structure</i>	<i>47312040000</i>	<i>12 500 000</i>	
<b>47312060000</b>	<b>Direction générale des ressources et des moyens généraux</b>		
5473120600000011124410	Acquisition matériels et outillages techniques	7 500 000	P
5473120600000011124210	Acquisition matériels informatiques	3 750 000	P
5473120600000011124111	Acquisitions mobiliers de bureau	2 500 000	P
<i>Total structure</i>	<i>47312060000</i>	<i>13 750 000</i>	
<b>47312100000</b>	<b>Direction générale du trésor et de la comptabilité publique</b>		
5473121000000011123410	Equipement nouveau bâtiment	100 000 000	P
5473121000000011124111	Mobilier de bureaux	38 513 238	P
5473121000000011124210	Acquisitions matériel informatique	27 466 056	P
5473121000000011124410	Matériel et outillage techniques	82 094 365	P
<i>Total structure</i>	<i>47312100000</i>	<i>248 073 659</i>	

<i>Imputation</i>	<i>Nomenclature</i>	<i>Montant</i>	<i>Ident</i>
<b>47312110000</b>	<b>Direction générale du budget</b>		
5473121100000011124410	Matériel et outillage techniques	6 282 885	P
5473121100000011123198	Programme équipements et infrastructures	752 643 543	P
5473121100000011129210	Reversement aux collectivités	15 436 700 000	P
5473121100000011123310	Bâtiment administratif à usage technique	44 387 481	P
5473121100000011124210	Acquisition matériel informatique	9 321 371	P
5473121100000011124111	Acquisition mobiliers de bureau	18 900 000	P
5473121100000011124310	Acquisitions matériel de transport de service et de fonction	3 000 000 000	P
5473121100000011121992	Programme d'urgence sécurité alimentaire (UE)	8 527 441 000	P
5473121100000011121996	Participations	2 047 506 880	P
5473121100000011123410	Equipelement des CSO et logements	27 964 112	P
5473121100000011123112	Acquisitions immeubles	2 000 000 000	P
5473121100000011121997	Modernisations des administrations économiques	100 000 000	P
<i>Total structure</i>	<i>47312110000</i>	<i>31 971 147 272</i>	
<b>47312200000</b>	<b>Direction générale du contrôle des marches publics et des engagements financiers</b>		
5473122000000011124110	Mobilier et matériel de logement et de bureau	4 618 238	P
5473122000000011124210	Acquisitions matériel informatique	5 902 952	P
5473122000000011124410	Matériel et outillage techniques	3 432 790	P
<i>Total structure</i>	<i>47312200000</i>	<i>13 953 979</i>	
<b>47313070000</b>	<b>Direction de l'informatique financière</b>		
5473130700000011124110	Acquisition mobiliers de bureau	1 604 719	P
5473130700000011121310	Acquisitions logiciels	32 094 365	P
5473130700000011124210	Acquisition matériels informatiques	6 418 873	P
<i>Total structure</i>	<i>47313070000</i>	<i>40 117 957</i>	
<b>47319100000</b>	<b>Direction générale des réformes financières</b>		
5473191000000011124111	Acquisitions mobiliers de bureau	2 092 039	P
5473191000000011124210	Acquisition matériels informatiques	3 389 165	P
<i>Total structure</i>	<i>47319100000</i>	<i>5 481 204</i>	
<b>47319101000</b>	<b>Direction des réformes financières (DRF)</b>		
5473191010000011124111	Acquisition mobiliers de bureau	3 389 165	P
5473191010000011124210	Acquisition matériel informatique	3 138 572	P
<i>Total structure</i>	<i>47319101000</i>	<i>6 527 737</i>	
<b>47319102100</b>	<b>Direction de la monnaie, du crédit et de l'épargne (DMCE)</b>		
5473191021000011124110	Mobiliers de bureau	6 162 118	P
5473191021000011124210	Acquisition matériel informatique	5 135 099	P
<i>Total structure</i>	<i>47319102100</i>	<i>11 297 217</i>	
<b>47319121000</b>	<b>Direction générale des impôts (DGI)</b>		
5473191210000011121910	Mise en œuvre droit de préemption (DGI)	200 000 000	P
5473191210000011124111	Mobiliers de bureau	115 000 000	P
5473191210000011124210	Acquisitions matériel informatique	130 000 000	P
5473191210000011124410	Matériels et outillage techniques	131 250 000	P
5473191210000011124411	Acquisitions Système informatisé du suivi des impôts et des contribuables (SISIC)	800 000 000	P
5473191210000011124412	Acquisitions machines à timbrer	300 000 000	P
5473191210000011124413	Immatriculation fiscale	40 000 000	P
<i>Total structure</i>	<i>47319121000</i>	<i>1 716 250 000</i>	
<b>47319122000</b>	<b>Direction générale des Douanes (DGD)</b>		
5473191220000011124111	Mobilier de bureau	95 000 000	P
5473191220000011124411	Matériel de communication	180 000 000	P
5473191220000011124310	Acquisition matériel de transport	1 600 000 000	P
5473191220000011124410	Acquisition matériel et outillage techniques	120 000 000	P
5473191220000011124210	Acquisition matériel informatique	84 000 000	P
<i>Total structure</i>	<i>47319122000</i>	<i>2 079 000 000</i>	

<i>Imputation</i>	<i>Nomenclature</i>	<i>Montant</i>	<i>Ident</i>
<b>47319123000</b>	<b>Direction générale du patrimoine de l'Etat (DGPE)</b>		
5473191230000011123120	Réhabilitation logements MF	183 396 372	P
5473191230000011123210	Bâtiment administratif à usage de logement	412 641 838	P
5473191230000011124110	Mobilier de logement	45 849 093	P
5473191230000011124111	Mobilier de bureau	6 877 364	P
5473191230000011124210	Acquisitions matériels informatiques	11 462 274	P
5473191230000011124390	Plateaux techniques et outillages de garages	900 928 423	P
5473191230000011124410	Matériel et outillage techniques	11 462 274	P
5473191230000011124420	Réparation ascenseurs (immeuble BDRN, CNSS, ONAREM)	77 043 037	P
5473191230000011124490	Acquisitions ascenseurs	270 000 000	P
<i>Total structure</i>	<i>47319123000</i>	<i>1 919 660 674</i>	
<b>47346180200</b>	<b>Compensation fisc. projets finances fonds ext.</b>		
5473461802000011124410	Trésor	44 706 000 000	P
<i>Total structure</i>	<i>47346180200</i>	<i>44 706 000 000</i>	
<b>47346331000</b>	<b>Renforcement des capacités du MEF</b>		
5473463310000014121910	Trésor	300 000 000	P
<i>Total structure</i>	<i>47346331000</i>	<i>300 000 000</i>	
<b>Total</b>		<b>85 622 196 167</b>	
<b>Total</b>		<b>85 622 196 167</b>	
<b>Total</b>		<b>262 224 227 144</b>	
<b>Total</b>		<b>262 224 227 144</b>	
<b>Total section 47</b>		<b>262 231 147 144</b>	
<b>SECTION 51</b>	<b>MINISTERE DU TOURISME ET DE L'ARTISANAT</b>		
<b>0421</b>	<b>Agriculture</b>		
<b>51813220000</b>	<b>Direction des archives, de l'information, de la documentation et des relations publiques</b>		
3518132200000011162111	Fournitures de bureau	1 344 325	P
<i>Total structure</i>	<i>51813220000</i>	<i>1 344 325</i>	
<b>51813230000</b>	<b>Direction du marketing</b>		
3518132300000011162111	Fournitures de bureau	1 435 983	P
3518132300000011162113	Fournitures et consommables informatiques	1 435 983	P
<i>Total structure</i>	<i>51813230000</i>	<i>2 871 966</i>	
<b>Total</b>		<b>4 216 291</b>	
<b>Total</b>		<b>4 216 291</b>	
<b>Total</b>		<b>4 216 291</b>	
<b>0740</b>	<b>Services concernant la santé publique</b>		
<b>51822120010</b>	<b>Direction régionale du tourisme et de l'artisanat d'Agadez</b>		
3518221200100011162810	Frais de transport à l'intérieur	76 382	P
3518221200100011162210	Entretien mobiliers	103 880	P
3518221200100011162830	Frais de mission à l'intérieur	266 985	P
3518221200100011162161	Carburant	788 669	P
<i>Total structure</i>	<i>51822120010</i>	<i>1 235 916</i>	
<b>51822120020</b>	<b>Direction régionale du tourisme et de l'artisanat de Diffa</b>		
3518221200200011162111	Fournitures de bureau	464 000	P
3518221200200011162113	Fournitures et consommables informatiques	189 226	P
3518221200200011162161	Carburant	788 669	P
<i>Total structure</i>	<i>51822120020</i>	<i>1 441 895</i>	

<i>Imputation</i>	<i>Nomenclature</i>	<i>Montant</i>	<i>Ident</i>
<b>51822120030</b>	<b>Direction régionale du tourisme et de l'artisanat de Dosso</b>		
3518221200300011162240	Entretien matériel de transport	36 664	P
3518221200300011162810	Frais de transport à l'intérieur	76 382	P
3518221200300011162830	Frais de mission à l'intérieur	266 985	P
<i>Total structure</i>	<i>51822120030</i>	<i>380 031</i>	
<b>51822120040</b>	<b>Direction régionale du tourisme et de l'artisanat de Maradi</b>		
3518221200400011162240	Entretien matériel de transport	36 664	P
<i>Total structure</i>	<i>51822120040</i>	<i>36 664</i>	
<b>51822120050</b>	<b>Direction régionale du tourisme et de l'artisanat de Tahoua</b>		
3518221200500011162111	Fournitures de bureau	464 000	P
3518221200500011162112	Produits d'entretien	94 613	P
3518221200500011162161	Carburant	788 669	P
3518221200500011162113	Fournitures et consommables informatiques	189 226	P
3518221200500011162210	Entretien mobiliers	103 880	P
<i>Total structure</i>	<i>51822120050</i>	<i>1 640 388</i>	
<b>51822120060</b>	<b>Direction régionale du tourisme et de l'artisanat de Tillabéri</b>		
3518221200600011162230	Entretien bâtiments	274 674	P
3518221200600011162210	Entretien mobiliers	103 880	P
3518221200600011162161	Carburant	788 669	P
3518221200600011162113	Fournitures et consommables informatiques	189 226	P
<i>Total structure</i>	<i>51822120060</i>	<i>1 356 449</i>	
<b>51822120070</b>	<b>Direction régionale du tourisme et de l'artisanat de Zinder</b>		
3518221200700011162830	Frais de mission à l'intérieur	266 985	P
3518221200700011162810	Frais de transport à l'intérieur	76 382	P
3518221200700011162240	Entretien matériel de transport	36 664	P
3518221200700011162113	Fournitures et consommables informatiques	189 226	P
3518221200700011162111	Fournitures de bureau	464 000	P
3518221200700011162112	Produits d'entretien	94 613	P
<i>Total structure</i>	<i>51822120070</i>	<i>1 127 870</i>	
<b>51822120080</b>	<b>Direction régionale du tourisme et de l'artisanat de la Communauté urbaine de Niamey</b>		
3518221200800011162240	Entretien matériel de transport	36 664	P
3518221200800011162230	Entretien bâtiments	274 674	P
3518221200800011162210	Entretien mobiliers	103 880	P
3518221200800011162161	Carburant	1 038 796	P
<i>Total structure</i>	<i>51822120080</i>	<i>1 454 014</i>	
<b>Total</b>		<b>8 673 227</b>	
<b>Total</b>		<b>8 673 227</b>	
<b>Total</b>		<b>8 673 227</b>	
<b>Total</b>		<b>12 889 518</b>	
<b>0540</b>	<b>Protection de la biodiversité et de l'environnement</b>		
<b>51813040000</b>	<b>Direction des ressources financières et du matériel</b>		
5518130400000011124210	Acquisition matériel informatique	6 180 002	P
5518130400000011124220	Grosses réparations matériel informatique	1 053 470	P
5518130400000011124410	Acquisition matériel et outillage techniques	2 106 939	P
5518130400000011124110	Mobiliers et matériels de bureau	5 267 347	P
<i>Total structure</i>	<i>51813040000</i>	<i>14 607 757</i>	
<b>51822120010</b>	<b>Direction régionale du tourisme et de l'artisanat d'Agadez</b>		
5518221200100011124111	Mobiliers de bureau	351 157	P
5518221200100011124210	Acquisition matériel informatique	702 313	P
<i>Total structure</i>	<i>51822120010</i>	<i>1 053 470</i>	

<i>Imputation</i>	<i>Nomenclature</i>	<i>Montant</i>	<i>Ident</i>
<b>51822120020</b>	<b><i>Direction régionale du tourisme et de l'artisanat de Diffa</i></b>		
5518221200200011124111	Mobiliers de bureau	351 157	P
5518221200200011124210	Acquisition matériel informatique	702 313	P
<i>Total structure</i>	<i>51822120020</i>	<i>1 053 470</i>	
<b>51822120030</b>	<b><i>Direction régionale du tourisme et de l'artisanat de Dosso</i></b>		
5518221200300011124113	Matériels de bureau	351 155	P
5518221200300011124210	Acquisition matériel informatique	702 313	P
<i>Total structure</i>	<i>51822120030</i>	<i>1 053 468</i>	
<b>51822120040</b>	<b><i>Direction régionale du tourisme et de l'artisanat de Maradi</i></b>		
5518221200400011124210	Acquisition matériel informatique	702 313	P
5518221200400011124111	Mobiliers de bureau	351 157	P
<i>Total structure</i>	<i>51822120040</i>	<i>1 053 470</i>	
<b>51822120050</b>	<b><i>Direction régionale du tourisme et de l'artisanat de Tahoua</i></b>		
5518221200500011124111	Mobiliers de bureau	351 157	P
5518221200500011124210	Acquisition matériel informatique	702 313	P
<i>Total structure</i>	<i>51822120050</i>	<i>1 053 470</i>	
<b>51822120060</b>	<b><i>Direction régionale du tourisme et de l'artisanat de Tillabéri</i></b>		
5518221200600011124111	Mobiliers de bureau	351 157	P
5518221200600011124210	Acquisition matériel informatique	702 313	P
<i>Total structure</i>	<i>51822120060</i>	<i>1 053 470</i>	
<b>51822120070</b>	<b><i>Direction régionale du tourisme et de l'artisanat de Zinder</i></b>		
5518221200700011124111	Mobiliers de bureau	351 157	P
5518221200700011124210	Acquisition matériel informatique	702 313	P
<i>Total structure</i>	<i>51822120070</i>	<i>1 053 470</i>	
<b>51822120080</b>	<b><i>Direction régionale du tourisme et de l'artisanat de la Communauté urbaine de Niamey</i></b>		
5518221200800011124111	Mobiliers de bureau	351 157	P
5518221200800011124210	Acquisition matériel informatique	702 313	P
<i>Total structure</i>	<i>51822120080</i>	<i>1 053 470</i>	
<b>51846041400</b>	<b><i>Amélioration de la qualité des produits artisanaux</i></b>		
5518460414000011121910	Trésor	50 000 000	P
<i>Total structure</i>	<i>51846041400</i>	<i>50 000 000</i>	
<b>51846311200</b>	<b><i>Stratégie nationale de développement durable du tourisme</i></b>		
5518463112000011121910	Trésor	50 000 000	P
<i>Total structure</i>	<i>51846311200</i>	<i>50 000 000</i>	
<b>51856031420</b>	<b><i>Construction et équipements Centres artisanaux Diffa-Tillabéri</i></b>		
5518560314200011121910	Trésor	200 000 000	P
<i>Total structure</i>	<i>51856031420</i>	<i>200 000 000</i>	
<b>Total</b>		<b>323 035 512</b>	
<b>Total</b>		<b>323 035 512</b>	
<b>0560</b>	<b><i>Protection de l'environnement non classée ailleurs</i></b>		
<b>51813040000</b>	<b><i>Direction des ressources financières et du matériel</i></b>		
5518130400000011124310	Acquisition matériel de transport	10 000 000	P
<i>Total structure</i>	<i>51813040000</i>	<i>10 000 000</i>	
<b>Total</b>		<b>10 000 000</b>	
<b>Total</b>		<b>10 000 000</b>	
<b>Total</b>		<b>333 035 512</b>	
<b>Total</b>		<b>333 035 512</b>	
<b>Total section 51</b>		<b>345 925 029</b>	

<i>Imputation</i>	<i>Nomenclature</i>	<i>Montant</i>	<i>Ident</i>
<b>SECTION 52</b>	<b>MINISTERE DU COMMERCE ET DE LA PROMOTION DU SECTEUR PRIVE</b>		
<b>0421</b>	<b>Agriculture</b>		
<b>52822130010</b>	<b>Direction régionale du commerce et de la promotion du secteur privé d'Agadez</b>		
3528221300100011162111	Fournitures de bureau	564 400	P
3528221300100011162122	Habillement	51 000	P
<i>Total structure</i>	<i>52822130010</i>	<i>615 400</i>	
<b>52822130020</b>	<b>Direction régionale du commerce et de la promotion du secteur privé de Diffa</b>		
3528221300200011162113	Fournitures et consommables informatiques	564 400	P
<i>Total structure</i>	<i>52822130020</i>	<i>564 400</i>	
<b>52846021500</b>	<b>Projet pilote de développement de la filière cuir et peau</b>		
5528460215000011121910	Trésor	69 633 500	P
<i>Total structure</i>	<i>52846021500</i>	<i>69 633 500</i>	
<b>Total</b>		<b>70 813 300</b>	
<b>Total</b>		<b>70 813 300</b>	
<b>0620</b>	<b>Développement collectif</b>		
<b>52822130010</b>	<b>Direction régionale du commerce et de la promotion du secteur privé d'Agadez</b>		
3528221300100011162240	Entretien matériel de transport	476 000	P
<i>Total structure</i>	<i>52822130010</i>	<i>476 000</i>	
<b>Total</b>		<b>476 000</b>	
<b>Total</b>		<b>476 000</b>	
<b>Total</b>		<b>71 289 300</b>	
<b>0540</b>	<b>Protection de la biodiversité et de l'environnement</b>		
<b>52811010000</b>	<b>Cabinet</b>		
3528110100000011162220	Entretien matériels techniques	5 713 448	P
<i>Total structure</i>	<i>52811010000</i>	<i>5 713 448</i>	
<b>52822130010</b>	<b>Direction régionale du commerce et de la promotion du secteur privé d'Agadez</b>		
3528221300100011162161	Carburant	867 000	P
<i>Total structure</i>	<i>52822130010</i>	<i>867 000</i>	
<b>Total</b>		<b>6 580 448</b>	
<b>Total</b>		<b>6 580 448</b>	
<b>Total</b>		<b>6 580 448</b>	
<b>0620</b>	<b>Développement collectif</b>		
<b>52811010000</b>	<b>Cabinet</b>		
3528110100000011162230	Entretien bâtiments	47 927 082	P
3528110100000011162210	Entretien mobiliers	2 079 743	P
<i>Total structure</i>	<i>52811010000</i>	<i>50 006 825</i>	
<b>52822130010</b>	<b>Direction régionale du commerce et de la promotion du secteur privé d'Agadez</b>		
3528221300100011162113	Fournitures et consommables informatiques	564 400	P
3528221300100011162230	Entretien bâtiment	476 000	P
<i>Total structure</i>	<i>52822130010</i>	<i>1 040 400</i>	
<b>Total</b>		<b>51 047 225</b>	
<b>Total</b>		<b>51 047 225</b>	
<b>Total</b>		<b>51 047 225</b>	

<i>Imputation</i>	<i>Nomenclature</i>	<i>Montant</i>	<i>Ident</i>
<b>0740</b>	<b>Services concernant la santé publique</b>		
<b>52811010000</b>	<b>Cabinet</b>		
3528110100000011162113	Fournitures et consommables informatiques	2 731 474	P
3528110100000011162840	Frais de mission à l'extérieur	21 109 075	P
3528110100000011162830	Frais de mission à l'intérieur	1 785 000	P
3528110100000011162810	Frais de transport à l'intérieur	2 550 000	P
3528110100000011162161	Carburant	19 293 465	P
3528110100000011162142	Abonnement	1 110 948	P
3528110100000011162122	Habillement auxiliaires	1 066 125	P
3528110100000011162112	Produits d'entretien	2 960 162	P
<i>Total structure</i>	<i>52811010000</i>	<i>52 606 250</i>	
<b>52811020000</b>	<b>Secrétariat général</b>		
3528110200000011162113	Fournitures et consommables informatiques	2 316 063	P
3528110200000011162111	Fournitures de bureau	2 566 043	P
<i>Total structure</i>	<i>52811020000</i>	<i>4 882 106</i>	
<b>52813060000</b>	<b>Direction des archives, de l'information, de la documentation et des relations publiques</b>		
3528130600000011162111	Fournitures de bureau	1 428 000	P
<i>Total structure</i>	<i>52813060000</i>	<i>1 428 000</i>	
<b>52813070000</b>	<b>Direction de la statistique</b>		
3528130700000011162113	Fournitures et consommables informatiques	2 142 000	P
3528130700000011162111	Fournitures de bureau	1 428 000	P
<i>Total structure</i>	<i>52813070000</i>	<i>3 570 000</i>	
<b>52813120000</b>	<b>Direction générale du commerce</b>		
3528131200000011162113	Fournitures et consommables informatiques	4 000 000	P
3528131200000011162111	Fournitures de bureau	4 000 000	P
<i>Total structure</i>	<i>52813120000</i>	<i>8 000 000</i>	
<b>52813140000</b>	<b>Direction des ressources humaines</b>		
3528131400000011162113	Fournitures et consommables informatiques	2 142 000	P
3528131400000011162111	Fournitures de bureau	1 666 000	P
<i>Total structure</i>	<i>52813140000</i>	<i>3 808 000</i>	
<b>52813160000</b>	<b>Direction générale de la promotion du secteur privé</b>		
3528131600000011162113	Fournitures et consommables informatiques	4 000 000	P
<i>Total structure</i>	<i>52813160000</i>	<i>4 000 000</i>	
<b>Total</b>		<b>78 294 356</b>	
<b>Total</b>		<b>78 294 356</b>	
<b>Total</b>		<b>78 294 356</b>	
<b>0941</b>	<b>Premier cycle de l'enseignement supérieur</b>		
<b>52822130020</b>	<b>Direction régionale du commerce et de la promotion du secteur privé de Diffa</b>		
3528221300200011162122	Habillement auxiliaire	51 000	P
<i>Total structure</i>	<i>52822130020</i>	<i>51 000</i>	
<b>52822130030</b>	<b>Direction régionale du commerce et de la promotion du secteur privé de Dosso</b>		
3528221300300011162111	Fournitures de bureau	564 400	P
<i>Total structure</i>	<i>52822130030</i>	<i>564 400</i>	
<b>52822130070</b>	<b>Direction régionale du commerce et de la promotion du secteur privé de Zinder</b>		
3528221300700011162122	Habillement auxiliaires	51 000	P
3528221300700011162113	Fournitures et consommables informatiques	564 400	P
<i>Total structure</i>	<i>52822130070</i>	<i>615 400</i>	
<b>Total</b>		<b>1 230 800</b>	
<b>Total</b>		<b>1 230 800</b>	
<b>Total</b>		<b>1 230 800</b>	
<b>Total</b>		<b>208 442 129</b>	



<i>Imputation</i>	<i>Nomenclature</i>	<i>Montant</i>	<i>Ident</i>
<b>0421</b>	<b>Agriculture</b>		
<b>52822130020</b>	<b>Direction régionale du commerce et de la promotion du secteur privé de Diffa</b>		
3528221300200011162111	Fournitures de bureau	564 400	P
<i>Total structure</i>	<i>52822130020</i>	<i>564 400</i>	
<b>Total</b>		<b>564 400</b>	
<b>Total</b>		<b>564 400</b>	
<b>Total</b>		<b>564 400</b>	
<b>0540</b>	<b>Protection de la biodiversité et de l'environnement</b>		
<b>52811010000</b>	<b>Cabinet</b>		
5528110100000011124210	Acquisition matériel informatique	13 987 440	P
5528110100000011124410	Acquisition matériel et outillage techniques	12 428 494	P
5528110100000011124310	Acquisition matériel de transport	16 800 000	P
5528110100000011124710	Reconstitution stocks de réserves OPVN	10 000 000 000	P
5528110100000011124111	Mobilier de bureau	4 792 086	P
5528110100000011121911	Actions économiques	103 634 514	P
5528110100000011124220	Grosses réparations matériel informatique	6 506 483	P
<i>Total structure</i>	<i>52811010000</i>	<i>10 158 149 016</i>	
<b>Total</b>		<b>10 158 149 016</b>	
<b>Total</b>		<b>10 158 149 016</b>	
<b>Total</b>		<b>10 158 149 016</b>	
<b>0912</b>	<b>Enseignement primaire</b>		
<b>52822130060</b>	<b>Direction régionale du commerce et de la promotion du secteur privé de Tillabéri</b>		
3528221300600011162230	Entretien bâtiment	476 000	P
<i>Total structure</i>	<i>52822130060</i>	<i>476 000</i>	
<b>52822130070</b>	<b>Direction régionale du commerce et de la promotion du secteur privé de Zinder</b>		
3528221300700011162111	Fournitures de bureau	564 400	P
<i>Total structure</i>	<i>52822130070</i>	<i>564 400</i>	
<b>Total</b>		<b>1 040 400</b>	
<b>Total</b>		<b>1 040 400</b>	
<b>0941</b>	<b>Premier cycle de l'enseignement supérieur</b>		
<b>52822130060</b>	<b>Direction régionale du commerce et de la promotion du secteur privé de Tillabéri</b>		
3528221300600011162161	Carburant	867 000	P
3528221300600011162111	Fournitures de bureau	564 400	P
<i>Total structure</i>	<i>52822130060</i>	<i>1 431 400</i>	
<b>52822130080</b>	<b>Direction régionale du commerce et de la promotion du secteur privé de la Communauté urbaine de Niamey</b>		
3528221300800011162161	Carburant	867 000	P
3528221300800011162230	Entretien bâtiment	476 000	P
3528221300800011162122	Habillement	51 000	P
<i>Total structure</i>	<i>52822130080</i>	<i>1 394 000</i>	
<b>52899140390</b>	<b>Attaché commercial à Paris (France)</b>		
3528991403900011162111	Fournitures de bureau	6 800 000	P
<i>Total structure</i>	<i>52899140390</i>	<i>6 800 000</i>	
<b>Total</b>		<b>9 625 400</b>	
<b>Total</b>		<b>9 625 400</b>	

<i>Imputation</i>	<i>Nomenclature</i>	<i>Montant</i>	<i>Ident</i>
<b>0980</b>	<b>Enseignement non classé ailleurs</b>		
<b>52822130020</b>	<b>Direction régionale du commerce et de la promotion du secteur privé de Diffa</b>		
3528221300200011162240	Entretien matériel de transport	476 000	P
3528221300200011162161	Carburant	867 000	P
3528221300200011162230	Entretien bâtiment	476 000	P
<i>Total structure</i>	<i>52822130020</i>	<i>1 819 000</i>	
<b>52822130030</b>	<b>Direction régionale du commerce et de la promotion du secteur privé de Dosso</b>		
3528221300300011162113	Fournitures et consommables informatiques	564 400	P
3528221300300011162122	Habillement auxiliaires	51 000	P
3528221300300011162161	Carburant	867 000	P
3528221300300011162230	Entretien bâtiment	476 000	P
3528221300300011162240	Entretien matériel de transport	476 000	P
<i>Total structure</i>	<i>52822130030</i>	<i>2 434 400</i>	
<b>52822130040</b>	<b>Direction régionale du commerce et de la promotion du secteur privé de Maradi</b>		
3528221300400011162113	Fournitures et consommables informatiques	564 400	P
3528221300400011162230	Entretien bâtiment	476 000	P
3528221300400011162111	Fournitures de bureau	564 400	P
3528221300400011162240	Entretien matériel de transport	476 000	P
3528221300400011162122	Habillement	51 000	P
3528221300400011162161	Carburant	867 000	P
<i>Total structure</i>	<i>52822130040</i>	<i>2 998 800</i>	
<b>52822130050</b>	<b>Direction régionale du commerce et de la promotion du secteur privé de Tahoua</b>		
3528221300500011162111	Fournitures de bureau	564 400	P
3528221300500011162230	Entretien bâtiment	476 000	P
3528221300500011162161	Carburant	867 000	P
3528221300500011162122	Habillement auxiliaires	51 000	P
3528221300500011162113	Fournitures et consommables informatiques	564 400	P
3528221300500011162240	Entretien matériel de transport	476 000	P
<i>Total structure</i>	<i>52822130050</i>	<i>2 998 800</i>	
<b>52822130060</b>	<b>Direction régionale du commerce et de la promotion du secteur privé de Tillabéri</b>		
3528221300600011162113	Fournitures et consommables informatiques	564 400	P
3528221300600011162240	Entretien matériel de transport	476 000	P
3528221300600011162122	Habillement auxiliaires	51 000	P
<i>Total structure</i>	<i>52822130060</i>	<i>1 091 400</i>	
<b>52822130070</b>	<b>Direction régionale du commerce et de la promotion du secteur privé de Zinder</b>		
3528221300700011162230	Entretien bâtiment	476 000	P
3528221300700011162240	Entretien matériel de transport	476 000	P
3528221300700011162161	Carburant	867 000	P
<i>Total structure</i>	<i>52822130070</i>	<i>1 819 000</i>	
<b>52822130080</b>	<b>Direction régionale du commerce et de la promotion du secteur privé de la Communauté urbaine de Niamey</b>		
3528221300800011162111	Fournitures de bureau	564 400	P
3528221300800011162113	Fournitures et consommables informatiques	564 400	P
3528221300800011162240	Entretien matériel de transport	476 000	P
<i>Total structure</i>	<i>52822130080</i>	<i>1 604 800</i>	
<b>52899140190</b>	<b>Attaché commercial au Nigéria (Kano)</b>		
3528991401900011162111	Fournitures de bureau	2 779 966	P
<i>Total structure</i>	<i>52899140190</i>	<i>2 779 966</i>	

<i>Imputation</i>	<i>Nomenclature</i>	<i>Montant</i>	<i>Ident</i>
<b>52899140290</b>	<b>Attaché commercial à Genève (Suisse)</b>		
3528991402900011162111	Fournitures de bureau	7 133 826	P
<i>Total structure</i>	<i>52899140290</i>	<i>7 133 826</i>	
<b>52899140490</b>	<b>Attaché commercial à Dubaï</b>		
3528991404900011162111	Fournitures de bureau	7 133 826	P
<i>Total structure</i>	<i>52899140490</i>	<i>7 133 826</i>	
<b>52899140790</b>	<b>Attaché commercial à Pékin (Chine)</b>		
3528991407900011162111	Fournitures de bureau	7 480 000	P
<i>Total structure</i>	<i>52899140790</i>	<i>7 480 000</i>	
<b>52899140890</b>	<b>Attaché commercial à Accra (Ghana)</b>		
3528991408900011162111	Fournitures de bureau	2 720 000	P
<i>Total structure</i>	<i>52899140890</i>	<i>2 720 000</i>	
<b>52899140990</b>	<b>Attaché commercial à Abidjan (Côte d'Ivoire)</b>		
3528991409900011162111	Fournitures de bureau	2 720 000	P
<i>Total structure</i>	<i>52899140990</i>	<i>2 720 000</i>	
<b>52899141190</b>	<b>Attaché commercial à Berlin (Allemagne)</b>		
3528991411900011162111	Fournitures de bureau	7 480 000	P
<i>Total structure</i>	<i>52899141190</i>	<i>7 480 000</i>	
<b>Total</b>		<b>52 213 818</b>	
<b>Total</b>		<b>52 213 818</b>	
<b>Total</b>		<b>62 879 618</b>	
<b>Total</b>		<b>10 221 593 034</b>	
<b>Total section 52</b>		<b>10 430 035 163</b>	
<b>SECTION 53</b>	<b>MINISTERE DES TRANSPORTS</b>		
<b>0474</b>	<b>Projets de développement à objectifs multiples</b>		
<b>53713040000</b>	<b>Direction des ressources financières et du matériel</b>		
5537130400000011124410	Acquisition matériel et outillage technique	1 894 403	P
<i>Total structure</i>	<i>53713040000</i>	<i>1 894 403</i>	
<b>Total</b>		<b>1 894 403</b>	
<b>Total</b>		<b>1 894 403</b>	
<b>Total</b>		<b>1 894 403</b>	
<b>0630</b>	<b>Approvisionnement en eau</b>		
<b>53713040000</b>	<b>Direction des ressources financières et du matériel</b>		
5537130400000011124210	Acquisition matériel informatique	8 676 459	P
5537130400000011124220	Grosses réparations matériel informatique	1 728 871	P
<i>Total structure</i>	<i>53713040000</i>	<i>10 405 330</i>	
<b>53746011400</b>	<b>Etude élaboration Schéma directeur des aéroports</b>		
5537460114000011121110	FP (Trésor)	60 000 000	P
<i>Total structure</i>	<i>53746011400</i>	<i>60 000 000</i>	
<b>53746030900</b>	<b>Programme port sec Dosso</b>		
5537460309000011123410	Trésor	1 000 000 000	P
<i>Total structure</i>	<i>53746030900</i>	<i>1 000 000 000</i>	
<b>53746800800</b>	<b>Programme réhabilitation des aéroports</b>		
5537468008000011121910	Trésor	587 000 000	P
<i>Total structure</i>	<i>53746800800</i>	<i>587 000 000</i>	
<b>Total</b>		<b>1 657 405 330</b>	
<b>Total</b>		<b>1 657 405 330</b>	
<b>Total</b>		<b>1 657 405 330</b>	

<i>Imputation</i>	<i>Nomenclature</i>	<i>Montant</i>	<i>Ident</i>
<b>0912</b>	<b>Enseignement primaire</b>		
<b>53713040000</b>	<b>Direction des ressources financières et du matériel</b>		
3537130400000011162161	Carburant	8 601 279	P
3537130400000011162210	Entretien mobiliers	241 089	P
<i>Total structure</i>	<i>53713040000</i>	<i>8 842 368</i>	
<b>Total</b>		<b>8 842 368</b>	
<b>Total</b>		<b>8 842 368</b>	
<b>0941</b>	<b>Premier cycle de l'enseignement supérieur</b>		
<b>53722110020</b>	<b>Direction régionale transports terrestres de Diffa</b>		
3537221100200011162161	Carburant	519 445	P
<i>Total structure</i>	<i>53722110020</i>	<i>519 445</i>	
<b>53722110030</b>	<b>Direction régionale transports terrestres de Dosso</b>		
3537221100300011162161	Carburant	654 661	P
<i>Total structure</i>	<i>53722110030</i>	<i>654 661</i>	
<b>53722110040</b>	<b>Direction régionale transports terrestres de Maradi</b>		
3537221100400011162210	Entretien mobiliers	184 941	P
<i>Total structure</i>	<i>53722110040</i>	<i>184 941</i>	
<b>53722110050</b>	<b>Direction régionale transports terrestres de Tahoua</b>		
3537221100500011162230	Entretien Bâtiments	554 822	P
<i>Total structure</i>	<i>53722110050</i>	<i>554 822</i>	
<b>53722110060</b>	<b>Direction régionale transports terrestres de Tillabéri</b>		
3537221100600011162240	Entretien matériel de transport	317 767	P
<i>Total structure</i>	<i>53722110060</i>	<i>317 767</i>	
<b>53722110070</b>	<b>Direction régionale transports terrestres de Zinder</b>		
3537221100700011162830	Frais de mission à l'intérieur	366 469	P
<i>Total structure</i>	<i>53722110070</i>	<i>366 469</i>	
<b>53722110080</b>	<b>Direction régionale transports de Niamey</b>		
3537221100800011162990	Autres achats de biens et services	800 000	P
<i>Total structure</i>	<i>53722110080</i>	<i>800 000</i>	
<b>Total</b>		<b>3 398 105</b>	
<b>Total</b>		<b>3 398 105</b>	
<b>0950</b>	<b>Enseignement non défini par le niveau</b>		
<b>53711010000</b>	<b>Cabinet/Ministère des transports</b>		
3537110100000011162111	Fournitures de bureau	1 457 683	P
3537110100000011162121	Alimentation	4 580 766	P
3537110100000011162113	Fournitures et consommables informatiques	1 662 307	P
3537110100000011162142	Abonnement	1 550 502	P
3537110100000011162230	Entretien Bâtiments	5 846 402	P
3537110100000011162951	Frais de séminaire, ateliers de formation	5 040 831	P
3537110100000011162991	Fonctionnement des structures déconcentrées	46 278 772	P
3537110100000011162840	Frais de mission à l'extérieur	15 096 303	P
3537110100000011162210	Entretien mobiliers	467 712	P
3537110100000011162950	Frais de session de commission et comité	2 923 203	P
<i>Total structure</i>	<i>53711010000</i>	<i>84 904 480</i>	
<b>53711020000</b>	<b>Secrétariat général</b>		
3537110200000011162122	Habillement auxiliaires	269 705	P
3537110200000011162830	Frais de mission à l'intérieur	1 265 667	P
3537110200000011162142	Abonnement	1 127 398	P
3537110200000011162111	Fournitures de bureau	1 018 762	P
3537110200000011162161	Carburant	5 503 709	P
<i>Total structure</i>	<i>53711020000</i>	<i>9 185 241</i>	

<i>Imputation</i>	<i>Nomenclature</i>	<i>Montant</i>	<i>Ident</i>
<b>53711030000</b>	<b>Inspection générale des services</b>		
3537110300000011162111	Fournitures de bureau	746 626	P
3537110300000011162210	Entretien mobiliers	602 487	P
<i>Total structure</i>	<i>53711030000</i>	<i>1 349 113</i>	
<b>53713040000</b>	<b>Direction des ressources financières et du matériel</b>		
3537130400000011162240	Entretien matériels de transport	1 653 610	P
3537130400000011162230	Entretien bâtiments	4 373 610	P
<i>Total structure</i>	<i>53713040000</i>	<i>6 027 220</i>	
<b>53713110000</b>	<b>Direction des transports routiers</b>		
3537131100000011162142	Abonnement	377 586	P
<i>Total structure</i>	<i>53713110000</i>	<i>377 586</i>	
<b>53713180000</b>	<b>Direction des archives, de la documentation et des relations publiques</b>		
3537131800000011162113	Fournitures et consommables informatiques	880 231	P
<i>Total structure</i>	<i>53713180000</i>	<i>880 231</i>	
<b>53713190000</b>	<b>Direction des ressources humaines</b>		
3537131900000011162113	Fournitures et consommables informatiques	880 231	P
<i>Total structure</i>	<i>53713190000</i>	<i>880 231</i>	
<b>53713200000</b>	<b>Direction de la sécurité routière</b>		
3537132000000011162111	Fournitures de bureau	272 000	P
<i>Total structure</i>	<i>53713200000</i>	<i>272 000</i>	
<b>53713210000</b>	<b>Direction des marches publics et des délégations des services</b>		
3537132100000011162113	Fournitures et consommables informatiques	340 000	P
3537132100000011162112	Produits d'entretien	136 000	P
<i>Total structure</i>	<i>53713210000</i>	<i>476 000</i>	
<b>53722110010</b>	<b>Direction régionale transports terrestres d'Agadez</b>		
3537221100100011162112	Produit d'entretien	258 917	P
<i>Total structure</i>	<i>53722110010</i>	<i>258 917</i>	
<b>Total</b>		<b>104 611 020</b>	
<b>Total</b>		<b>104 611 020</b>	
<b>Total</b>		<b>116 851 493</b>	
<b>Total</b>		<b>1 776 151 225</b>	
<b>0540</b>	<b>Protection de la biodiversité et de l'environnement</b>		
<b>53711010000</b>	<b>Cabinet/Ministère des transports</b>		
5537110100000011124320	Grosses réparations matériels de transport et de service	7 830 965	P
5537110100000011124410	Matériel et outillage techniques	12 360 061	P
<i>Total structure</i>	<i>53711010000</i>	<i>20 191 026</i>	
<b>53711020000</b>	<b>Secrétariat général</b>		
5538110200000011124210	Acquisitions matériel informatique de bureau	7 766 434	P
<i>Total structure</i>	<i>53711020000</i>	<i>7 766 434</i>	
<b>53713040000</b>	<b>Direction des ressources financières et du matériel</b>		
5537130400000011124111	Mobiliers de bureau	5 349 284	P
5537130400000011124113	Matériel de bureau	5 335 401	P
<i>Total structure</i>	<i>53713040000</i>	<i>10 684 685</i>	
<b>Total</b>		<b>38 642 144</b>	
<b>Total</b>		<b>38 642 144</b>	
<b>Total</b>		<b>38 642 144</b>	
<b>0950</b>	<b>Enseignement non défini par le niveau</b>		
<b>53711010000</b>	<b>Cabinet/Ministère des transports</b>		
3537110100000011162830	Frais de mission à l'intérieur	4 554 764	P
3537110100000011162810	Frais de transport à l'intérieur	376 701	P
3537110100000011162820	Frais de transport à l'extérieur	18 184 544	P
<i>Total structure</i>	<i>53711010000</i>	<i>23 116 009</i>	

<i>Imputation</i>	<i>Nomenclature</i>	<i>Montant</i>	<i>Ident</i>
<b>53711020000</b>	<b>Secrétariat général</b>		
3537110200000011162112	Produit d'entretien	418 182	P
3537110200000011162113	Fournitures et consommables informatiques	1 065 029	P
3537110200000011162990	Autres dépenses d'achat de biens et services	686 155	P
<i>Total structure</i>	<i>53711020000</i>	<i>2 169 366</i>	
<b>53713040000</b>	<b>Direction des ressources financières et du matériel</b>		
3537130400000011162817	Transport retraités	348 071	P
3537130400000011162111	Fournitures de bureau	2 342 307	P
3537130400000011162112	Produit d'entretien	982 828	P
3537130400000011162113	Fournitures et consommables informatiques	3 541 095	P
3537130400000011162122	Habillement	184 584	P
3537130400000011162131	Petits matériels	2 218 711	P
<i>Total structure</i>	<i>53713040000</i>	<i>9 617 596</i>	
<b>53713050000</b>	<b>Direction des études et de la programmation</b>		
3537130500000011162113	Fournitures et consommables informatiques	1 249 547	P
3537130500000011162111	Fournitures de bureau	984 739	P
<i>Total structure</i>	<i>53713050000</i>	<i>2 234 286</i>	
<b>53713100000</b>	<b>Direction de la législation</b>		
3537131000000011162111	Fournitures de bureau	504 159	P
3537131000000011162113	Fournitures et consommables informatiques	707 679	P
<i>Total structure</i>	<i>53713100000</i>	<i>1 211 838</i>	
<b>53713180000</b>	<b>Direction des archives, de la documentation et des relations publiques</b>		
3537131800000011162111	Fournitures de bureau	691 764	P
<i>Total structure</i>	<i>53713180000</i>	<i>691 764</i>	
<b>53713190000</b>	<b>Direction des ressources humaines</b>		
3537131900000011162111	Fournitures de bureau	691 764	P
<i>Total structure</i>	<i>53713190000</i>	<i>691 764</i>	
<b>53713200000</b>	<b>Direction de la sécurité routière</b>		
3537132000000011162112	Produit d'entretien	136 000	P
3537132000000011162113	Fournitures et consommables informatiques	340 000	P
<i>Total structure</i>	<i>53713200000</i>	<i>476 000</i>	
<b>53713210000</b>	<b>Direction des marchés publics et des délégations des services</b>		
3537132100000011162111	Fournitures de bureau	272 000	P
<i>Total structure</i>	<i>53713210000</i>	<i>272 000</i>	
<b>53722110010</b>	<b>Direction régionale transports terrestres d'Agadez</b>		
3537221100100011162111	Fournitures de bureau	647 293	P
3537221100100011162113	Fournitures et consommables informatiques	1 060 023	P
<i>Total structure</i>	<i>53722110010</i>	<i>1 707 316</i>	
<b>Total</b>		<b>42 187 939</b>	
<b>Total</b>		<b>42 187 939</b>	
<b>0980</b>	<b>Enseignement non classés ailleurs</b>		
<b>53711010000</b>	<b>Cabinet/Ministère des transports</b>		
3537110100000011162112	Produit d'entretien	1 088 516	P
3537110100000011162161	Carburant	6 922 623	P
3537110100000011162240	Entretien Matériel de transports	2 923 202	P
<i>Total structure</i>	<i>53711010000</i>	<i>10 934 341</i>	
<b>53713110000</b>	<b>Direction des transports routiers</b>		
3537131100000011162113	Fournitures et consommables informatiques	163 269	P
3537131100000011162161	Carburant	1 196 865	P
3537131100000011162816	Déplacement d'affectation	3 804 166	P
3537131100000011162111	Fournitures de bureau	325 648	P
<i>Total structure</i>	<i>53713110000</i>	<i>5 489 948</i>	

<i>Imputation</i>	<i>Nomenclature</i>	<i>Montant</i>	<i>Ident</i>
<b>53713170000</b>	<b>Direction des statistiques</b>		
3537131700000011162113	Fournitures et consommables informatiques	880 231	P
3537131700000011162111	Fournitures de bureau	691 764	P
<i>Total structure</i>	<i>53713170000</i>	<i>1 571 995</i>	
<b>53722110010</b>	<b>Direction régionale transports terrestres d'Agadez</b>		
3537221100100011162990	Autres achats de biens et services	800 000	P
3537221100100011162830	Frais de mission à l'intérieur	366 469	P
3537221100100011162240	Entretien matériel de transport	317 767	P
3537221100100011162230	Entretien Bâtiments	554 822	P
3537221100100011162161	Carburant	654 661	P
3537221100100011162210	Entretien mobiliers	184 941	P
<i>Total structure</i>	<i>53722110010</i>	<i>2 878 660</i>	
<b>53722110020</b>	<b>Direction régionale transports terrestres de Diffa</b>		
3537221100200011162990	Autres achats de biens et services	800 000	P
3537221100200011162810	Frais de transports à l'intérieur	223 234	P
3537221100200011162230	Entretien Bâtiments	369 881	P
3537221100200011162210	Entretien mobiliers	123 294	P
3537221100200011162111	Fournitures de bureau	431 528	P
3537221100200011162240	Entretien matériel de transport	317 767	P
3537221100200011162830	Frais de mission à l'intérieur	264 146	P
3537221100200011162112	Produit d'entretien	196 635	P
3537221100200011162113	Fournitures et consommables informatiques	937 409	P
<i>Total structure</i>	<i>53722110020</i>	<i>3 663 894</i>	
<b>53722110030</b>	<b>Direction régionale transports terrestres de Dosso</b>		
3537221100300011162210	Entretien mobiliers	184 941	P
3537221100300011162830	Frais de mission à l'intérieur	220 217	P
3537221100300011162230	Entretien Bâtiments	369 881	P
3537221100300011162240	Entretien matériel de transport	317 767	P
3537221100300011162113	Fournitures et consommables informatiques	1 060 703	P
3537221100300011162112	Produit d'entretien	302 069	P
3537221100300011162111	Fournitures de bureau	517 834	P
3537221100300011162990	Autres achats de biens et services	800 000	P
<i>Total structure</i>	<i>53722110030</i>	<i>3 773 412</i>	
<b>53722110040</b>	<b>Direction régionale transports terrestres de Maradi</b>		
3537221100400011162240	Entretien matériel de transport	317 767	P
3537221100400011162990	Autres achats de biens et services	800 000	P
3537221100400011162830	Frais de mission à l'intérieur	366 469	P
3537221100400011162230	Entretien Bâtiments	554 822	P
3537221100400011162161	Carburant	654 661	P
3537221100400011162113	Fournitures et consommables informatiques	1 060 703	P
3537221100400011162111	Fournitures de bureau	647 293	P
3537221100400011162112	Produit d'entretien	258 917	P
<i>Total structure</i>	<i>53722110040</i>	<i>4 660 632</i>	
<b>53722110050</b>	<b>Direction régionale transports terrestres de Tahoua</b>		
3537221100500011162112	Produit d'entretien	258 917	P
3537221100500011162111	Fournitures de bureau	647 293	P
3537221100500011162113	Fournitures et consommables informatiques	1 060 703	P
3537221100500011162161	Carburant	654 661	P
3537221100500011162210	Entretien mobiliers	184 941	P
3537221100500011162830	Frais de mission à l'intérieur	366 469	P
3537221100500011162990	Autres achats de biens et services	1 200 000	P
3537221100500011162240	Entretien matériel de transport	317 767	P
<i>Total structure</i>	<i>53722110050</i>	<i>4 690 751</i>	



<i>Imputation</i>	<i>Nomenclature</i>	<i>Montant</i>	<i>Ident</i>
<b>53722110060</b>	<b><i>Direction régionale transports terrestres de Tillabéri</i></b>		
3537221100600011162111	Fournitures de bureau	517 834	P
3537221100600011162112	Produit d'entretien	302 069	P
3537221100600011162113	Fournitures et consommables informatiques	1 060 703	P
3537221100600011162161	Carburant	654 661	P
3537221100600011162210	Entretien mobiliers	184 941	P
3537221100600011162230	Entretien Bâtiments	369 881	P
3537221100600011162830	Frais de mission à l'intérieur	258 586	P
3537221100600011162990	Autres achats de biens et services	800 000	P
<i>Total structure</i>	<i>53722110060</i>	<i>4 148 675</i>	
<b>53722110070</b>	<b><i>Direction régionale transports terrestres de Zinder</i></b>		
3537221100700011162161	Carburant	654 661	P
3537221100700011162113	Fournitures et consommables informatiques	1 060 703	P
3537221100700011162111	Fournitures de bureau	622 813	P
3537221100700011162210	Entretien mobiliers	184 941	P
3537221100700011162230	Entretien Bâtiments	554 822	P
3537221100700011162240	Entretien matériel de transport	317 767	P
3537221100700011162990	Autres achats de biens et services	800 000	P
3537221100700011162112	Produit d'entretien	258 917	P
<i>Total structure</i>	<i>53722110070</i>	<i>4 454 624</i>	
<b>53722110080</b>	<b><i>Direction régionale transports de Niamey</i></b>		
3537221100800011162161	Carburant	555 592	P
3537221100800011162830	Frais de mission à l'intérieur	75 630	P
3537221100800011162240	Entretien matériel de transport	317 767	P
3537221100800011162210	Entretien mobiliers	184 941	P
3537221100800011162113	Fournitures et consommables informatiques	1 633 954	P
3537221100800011162112	Produit d'entretien	302 069	P
3537221100800011162111	Fournitures de bureau	776 750	P
3537221100800011162230	Entretien Bâtiments	486 822	P
<i>Total structure</i>	<i>53722110080</i>	<i>4 333 525</i>	
<b>Total</b>		<b>50 600 456</b>	
<b>Total</b>		<b>50 600 456</b>	
<b>Total</b>		<b>92 788 396</b>	
<b>9999</b>	<b>Autres fonctions non SRP</b>		
<b>53711010000</b>	<b><i>Cabinet/Ministère des transports</i></b>		
5537110100000011124111	Mobilier de bureau	19 436 889	P
<i>Total structure</i>	<i>53711010000</i>	<i>19 436 889</i>	
<b>Total</b>		<b>19 436 889</b>	
<b>Total</b>		<b>19 436 889</b>	
<b>Total</b>		<b>19 436 889</b>	
<b>Total</b>		<b>150 867 428</b>	
<b>Total section 53</b>		<b>1 927 018 653</b>	

<i>Imputation</i>	<i>Nomenclature</i>	<i>Montant</i>	<i>Ident</i>
<b>SECTION 54</b>	<b>MINISTERE DE L'AGRICULTURE</b>		
<b>0421</b>	<b>Agriculture</b>		
<b>54811010000</b>	<b>Cabinet</b>		
3548110100000011162113	Fournitures et Consommables informatiques	1 546 092	P
<i>Total structure</i>	<i>54811010000</i>	<i>1 546 092</i>	
<b>Total</b>		<b>1 546 092</b>	
<b>Total</b>		<b>1 546 092</b>	
<b>0451</b>	<b>Transport routier</b>		
<b>54811010000</b>	<b>Cabinet</b>		
3548110100000011162690	Autres dépenses de communication	2 952 301	P
3548110100000011162240	Entretien matériels de transports	18 942 066	P
3548110100000011162812	Déplacements officiels	3 301 735	P
3548110100000011162611	Abonnement Internet	1 538 228	P
3548110100000011162610	Frais postaux	786 128	P
3548110100000011162340	Frais de publicité	3 036 610	P
3548110100000011162161	Carburant	4 402 314	P
3548110100000011162142	Abonnement	1 334 450	P
3548110100000011162230	Entretien bâtiments	27 665 395	P
<i>Total structure</i>	<i>54811010000</i>	<i>63 959 226</i>	
<b>54813150000</b>	<b>Secrétariat permanent du Code rural</b>		
4548131500000011163120	Appui au SPCR	51 086 700	P
<i>Total structure</i>	<i>54813150000</i>	<i>51 086 700</i>	
<b>54813180000</b>	<b>ONAHA</b>		
4548131800000011163120	Subventions à l'ONAHA	717 570 000	P
<i>Total structure</i>	<i>54813180000</i>	<i>717 570 000</i>	
<b>54813190000</b>	<b>INRAN</b>		
4548131900000011163120	Subventions à l'INRAN	1 532 058 963	P
<i>Total structure</i>	<i>54813190000</i>	<i>1 532 058 963</i>	
<b>54813200000</b>	<b>CONACILSS</b>		
4548132000000011163120	Appui au CONACILSS	7 069 528	P
<i>Total structure</i>	<i>54813200000</i>	<i>7 069 528</i>	
<b>54813900000</b>	<b>Centre national de lutte antiacridienne</b>		
4548139000000011163120	Subventions au CNLA	100 000 000	P
<i>Total structure</i>	<i>54813900000</i>	<i>100 000 000</i>	
<b>54822160010</b>	<b>Direction régionale du développement rural d'Agadez</b>		
3548221600100011162111	Fournitures de bureau	1 930 044	P
<i>Total structure</i>	<i>54822160010</i>	<i>1 930 044</i>	
<b>Total</b>		<b>2 473 674 461</b>	
<b>Total</b>		<b>2 473 674 461</b>	
<b>Total</b>		<b>2 475 220 553</b>	
<b>0540</b>	<b>Protection de la biodiversité et de l'environnement</b>		
<b>54646800600</b>	<b>Mini barrages, seuils et AHA</b>		
5546468006009909921910	Mini barrages, seuils et AHA, électrification rurale et piste rurale (Ressources PPTE)	1 556 618 867	P
<i>Total structure</i>	<i>54646800600</i>	<i>1 556 618 867</i>	
<b>Total</b>		<b>1 556 618 867</b>	
<b>Total</b>		<b>1 556 618 867</b>	
<b>0560</b>	<b>Protection de l'environnement non classés ailleurs</b>		
<b>54811010000</b>	<b>Cabinet</b>		
5548110100000011123310	Réhabilitation et sécurisation des AHA	200 000 000	P
<i>Total structure</i>	<i>54811010000</i>	<i>200 000 000</i>	

<i>Imputation</i>	<i>Nomenclature</i>	<i>Montant</i>	<i>Ident</i>
<b>54812310000</b>	<b>Direction générale de la protection des végétaux</b>		
5548123100000011124210	Acquisition matériels Informatiques	499 133	P
<i>Total structure</i>	<i>54812310000</i>	<i>499 133</i>	
<b>Total</b>		<b>200 499 133</b>	
<b>Total</b>		<b>200 499 133</b>	
<b>Total</b>		<b>1 757 118 000</b>	
<b>0630</b>	<b>Approvisionnement en eau</b>		
<b>54811010000</b>	<b>Cabinet</b>		
5548110100000011124190	Acquisitions matériels et mobiliers	1 423 795	P
5548110100000011124210	Acquisition matériel informatique	2 645 765	P
5548110100000011124410	Acquisition tracteurs agricoles (CAIMA)	2 452 566 000	P
<i>Total structure</i>	<i>54811010000</i>	<i>2 456 635 560</i>	
<b>54811020000</b>	<b>Secrétariat général</b>		
5548110200000011124210	Acquisition matériels informatiques	665 510	P
5548110200000011121310	Installation Site WEB du ministère	6 278 441	P
5548110200000011124113	Mobiliers de bureau	332 755	P
<i>Total structure</i>	<i>54811020000</i>	<i>7 276 706</i>	
<b>54812310300</b>	<b>Direction de la logistique et du matériel phytosanitaire</b>		
5548123103000011124210	Acquisition matériels Informatiques	499 133	P
<i>Total structure</i>	<i>54812310300</i>	<i>499 133</i>	
<b>Total</b>		<b>2 464 411 398</b>	
<b>Total</b>		<b>2 464 411 398</b>	
<b>Total</b>		<b>2 464 411 398</b>	
<b>0713</b>	<b>Appareillages médicaux et équipements</b>		
<b>54856620940</b>	<b>Développement intégré Dakoro-BADEA</b>		
5548566209400014121910	Trésor	20 634 000	P
<i>Total structure</i>	<i>54856620940</i>	<i>20 634 000</i>	
<b>Total</b>		<b>20 634 000</b>	
<b>Total</b>		<b>20 634 000</b>	
<b>0731</b>	<b>Services hospitaliers généraux</b>		
<b>54813210000</b>	<b>Direction des statistiques</b>		
5548132100000011124210	Acquisition matériel informatique	1 412 651	P
<i>Total structure</i>	<i>54813210000</i>	<i>1 412 651</i>	
<b>Total</b>		<b>1 412 651</b>	
<b>Total</b>		<b>1 412 651</b>	
<b>0740</b>	<b>Services concernant la santé publique</b>		
<b>54813090000</b>	<b>Direction de la législation</b>		
5548130900000011124210	Acquisition matériel informatique	854 765	P
<i>Total structure</i>	<i>54813090000</i>	<i>854 765</i>	
<b>54813140000</b>	<b>Direction de l'action coopérative et de la promotion des organismes ruraux</b>		
5548131400000011124210	Acquisition matériels informatiques	998 274	P
5548131400000011124113	Mobiliers de bureau	249 567	P
<i>Total structure</i>	<i>54813140000</i>	<i>1 247 840</i>	
<b>54813210000</b>	<b>Direction des statistiques</b>		
5548132100000011124113	Mobiliers de bureau	519 975	P
<i>Total structure</i>	<i>54813210000</i>	<i>519 975</i>	
<b>54813220000</b>	<b>Direction des archives, de l'information, de la documentation et des relations publiques</b>		
5548132200000011124113	Mobiliers de bureau	568 101	P
5548132200000011124210	Acquisition matériel informatique	1 180 199	P
<i>Total structure</i>	<i>54813220000</i>	<i>1 748 300</i>	

<i>Imputation</i>	<i>Nomenclature</i>	<i>Montant</i>	<i>Ident</i>
<b>54822120000</b>	<b>Direction générale du génie rural</b>		
5548221200000011124210	Acquisition matériels informatiques	748 699	P
<i>Total structure</i>	<i>54822120000</i>	<i>748 699</i>	
<b>54822120100</b>	<b>Direction de l'aménagement des terres irriguées et de la mobilisation des eaux</b>		
5548221201000011124210	Acquisition matériels informatiques	873 482	P
<i>Total structure</i>	<i>54822120100</i>	<i>873 482</i>	
<b>54822120200</b>	<b>Direction des équipements ruraux agricoles</b>		
5548221202000011124210	Acquisition matériels informatiques	873 482	P
<i>Total structure</i>	<i>54822120200</i>	<i>873 482</i>	
<b>54822120300</b>	<b>Direction de la mécanique, des sols et des travaux topographiques</b>		
5548221203000011124210	Acquisition matériels informatiques	873 482	P
<i>Total structure</i>	<i>54822120300</i>	<i>873 482</i>	
<b>54822130000</b>	<b>Direction générale de l'agriculture</b>		
5548221300000011124210	Acquisition matériels informatiques	873 482	P
<i>Total structure</i>	<i>54822130000</i>	<i>873 482</i>	
<b>54822130100</b>	<b>Direction de la vulgarisation et de transfert de technologies</b>		
5548221301000011124210	Acquisition matériels informatiques	873 482	P
<i>Total structure</i>	<i>54822130100</i>	<i>873 482</i>	
<b>54822130200</b>	<b>Direction de la promotion des filières et de la qualité</b>		
5548221302000011124210	Acquisition matériels informatiques	873 482	P
<i>Total structure</i>	<i>54822130200</i>	<i>873 482</i>	
<b>54822130300</b>	<b>Direction de la mécanisation agricole</b>		
5548221303000011124210	Acquisition matériels informatiques	873 484	P
<i>Total structure</i>	<i>54822130300</i>	<i>873 484</i>	
<b>54846021400</b>	<b>Programme d'actions communautaires PAC III</b>		
5548460214001144121910	FC (Trésor)	400 000 000	P
<i>Total structure</i>	<i>54846021400</i>	<i>400 000 000</i>	
<b>Total</b>		<b>411 233 954</b>	
<b>Total</b>		<b>411 233 954</b>	
<b>Total</b>		<b>433 280 605</b>	
<b>0922</b>	<b>Second cycle de l'enseignement secondaire</b>		
<b>54811010000</b>	<b>Cabinet</b>		
3548110100000011162210	Entretien mobiliers	2 515 608	P
3548110100000011162111	Fournitures de bureau	1 733 631	P
3548110100000011162122	Habillement	1 685 536	P
<i>Total structure</i>	<i>54811010000</i>	<i>5 934 775</i>	
<b>Total</b>		<b>5 934 775</b>	
<b>Total</b>		<b>5 934 775</b>	
<b>0950</b>	<b>Enseignement non défini par le niveau</b>		
<b>54811010000</b>	<b>Cabinet</b>		
3548110100000011162162	Lubrifiant	1 734 511	P
<i>Total structure</i>	<i>54811010000</i>	<i>1 734 511</i>	
<b>54822130300</b>	<b>Direction de la mécanisation agricole</b>		
3548221303000011162122	Habillement	55 029	P
<i>Total structure</i>	<i>54822130300</i>	<i>55 029</i>	
<b>Total</b>		<b>1 789 540</b>	
<b>Total</b>		<b>1 789 540</b>	
<b>Total</b>		<b>7 724 315</b>	
<b>Total</b>		<b>7 137 754 871</b>	

<i>Imputation</i>	<i>Nomenclature</i>	<i>Montant</i>	<i>Ident</i>
<b>0540</b>	<b>Protection de la biodiversité et de l'environnement</b>		
<b>54812310100</b>	<b>Direction des interventions phytosanitaires</b>		
5548123101000011124210	Acquisition matériels informatiques	499 133	P
<i>Total structure</i>	<i>54812310100</i>	<i>499 133</i>	
<b>54812310200</b>	<b>Direction de la législation et suivi évaluation</b>		
5548123102000011124210	Acquisition matériels informatiques	499 133	P
<i>Total structure</i>	<i>54812310200</i>	<i>499 133</i>	
<b>54813040000</b>	<b>Direction des ressources financières et du matériel</b>		
5548130400000011124113	Mobiliers de bureau	2 196 366	P
5548130400000011124210	Acquisition matériel informatique	3 163 861	P
<i>Total structure</i>	<i>54813040000</i>	<i>5 360 226</i>	
<b>54813050000</b>	<b>Direction des études et de la programmation</b>		
5548130500000011124210	Acquisition matériels informatiques	1 569 612	P
5548130500000011124113	Mobiliers de bureau	165 676	P
<i>Total structure</i>	<i>54813050000</i>	<i>1 735 287</i>	
<b>54813070000</b>	<b>Direction des ressources humaines</b>		
5548130700000011124210	Acquisition matériel informatique	873 482	P
<i>Total structure</i>	<i>54813070000</i>	<i>873 482</i>	
<b>54813090000</b>	<b>Direction de la législation</b>		
5548130900000011124113	Mobiliers de bureau	476 672	P
<i>Total structure</i>	<i>54813090000</i>	<i>476 672</i>	
<b>Total</b>		<b>9 443 932</b>	
<b>Total</b>		<b>9 443 932</b>	
<b>Total</b>		<b>9 443 932</b>	
<b>0740</b>	<b>Services concernant la santé publique</b>		
<b>54856011350</b>	<b>Projet d'intensification de production agricole pour la sécurité alimentaire Tahoua-Tillabéri</b>		
5548560113500014124710	Trésor	71 134 050	P
<i>Total structure</i>	<i>54856011350</i>	<i>71 134 050</i>	
<b>54856061340</b>	<b>Projet de mobilisation des eaux pour le renforcement de la sécurité alimentaire Maradi-Tahoua-Zinder</b>		
5548560613400014122410	Trésor	43 000 000	P
<i>Total structure</i>	<i>54856061340</i>	<i>43 000 000</i>	
<b>Total</b>		<b>114 134 050</b>	
<b>Total</b>		<b>114 134 050</b>	
<b>0760</b>	<b>Affaires concernant la santé non classées ailleurs</b>		
<b>54846391030</b>	<b>Programme d'appui au développement agricole durable dans la région de Dosso</b>		
5548463310300014121910	Trésor	32 797 850	P
<i>Total structure</i>	<i>54846391030</i>	<i>32 797 850</i>	
<b>54846530600</b>	<b>Prog. vulgarisation des cultures irriguées.</b>		
5548465306000011122410	Trésor	4 862 434 000	P
<i>Total structure</i>	<i>54846530600</i>	<i>4 862 434 000</i>	
<b>54846741100</b>	<b>Programme de productivité agricole en Afrique de l'Ouest</b>		
5548467411000014121110	Trésor	309 000 000	P
<i>Total structure</i>	<i>54846741100</i>	<i>309 000 000</i>	
<b>54846901500</b>	<b>Aménagement de nouvelles terres de 741 ha</b>		
5548469015000011122410	Trésor	2 000 000 000	P
<i>Total structure</i>	<i>54846901500</i>	<i>2 000 000 000</i>	
<b>54866250200</b>	<b>Projet appui sécurité alimentaire (Dosso-Tillabéri) Phase II</b>		
5548662502000014124710	Trésor	45 000 000	P
<i>Total structure</i>	<i>54866250200</i>	<i>45 000 000</i>	
<b>Total</b>		<b>7 249 231 850</b>	
<b>Total</b>		<b>7 249 231 850</b>	
<b>Total</b>		<b>7 363 365 900</b>	

<i>Imputation</i>	<i>Nomenclature</i>	<i>Montant</i>	<i>Ident</i>
<b>9999</b>	<b>Autres fonctions non SRP</b>		
<b>54811010000</b>	<b>Cabinet</b>		
5548110100000011121910	Engrais et autres matériels agricoles (CAIMA)	5 500 000 000	P
<i>Total structure</i>	<i>54811010000</i>	<i>5 500 000 000</i>	
<b>54811030000</b>	<b>Inspection générale des services</b>		
5548110300000011124210	Acquisition matériels informatiques	941 742	P
<i>Total structure</i>	<i>54811030000</i>	<i>941 742</i>	
<b>54812310000</b>	<b>Direction générale de la protection des végétaux</b>		
5548123100000011124113	Mobiliers de bureau	316 118	P
<i>Total structure</i>	<i>54812310000</i>	<i>316 118</i>	
<b>Total</b>		<b>5 501 257 860</b>	
<b>Total</b>		<b>5 501 257 860</b>	
<b>Total</b>		<b>5 501 257 860</b>	
<b>Total</b>		<b>12 874 067 691</b>	
<b>Total section 54</b>		<b>20 011 822 562</b>	
<b>SECTION 55</b>	<b>MINISTERE DE L'ELEVAGE</b>		
<b>0112</b>	<b>Administration des affaires financières et budgétaires</b>		
<b>55813150000</b>	<b>Direction des statistiques</b>		
3558131500000011162113	Fournitures et consommables informatiques	618 485	P
<i>Total structure</i>	<i>55813150000</i>	<i>618 485</i>	
<b>55822130030</b>	<b>Direction régionale de l'élevage et des industries animales de Dosso</b>		
3558221300300011162240	Entretien matériels de transports	2 355 666	P
3558221300300011162220	Entretien matériels techniques	365 614	P
<i>Total structure</i>	<i>55822130030</i>	<i>2 721 280</i>	
<b>55822130040</b>	<b>Direction régionale de l'élevage et des industries animales de Maradi</b>		
3558221300400011162113	Fournitures et consommables informatiques	322 230	P
3558221300400011162230	Entretiens bâtiments	307 270	P
<i>Total structure</i>	<i>55822130040</i>	<i>629 500</i>	
<b>Total</b>		<b>3 969 265</b>	
<b>Total</b>		<b>3 969 265</b>	
<b>Total</b>		<b>3 969 265</b>	
<b>0451</b>	<b>Transport routier</b>		
<b>55811010000</b>	<b>Cabinet</b>		
4558110100000011163110	Subventions au Centre de multiplication de bétail	201 256 732	P
4558110100000011163112	Appui au Centre de formation des volontaires d'élevage	39 362 032	P
4558110100000011163111	Subventions LABOCEL	102 747 630	P
4558110100000011164301	Remboursement victimes de saisie	16 230 382	P
4558110100000011163113	Subventions au Centre Maradi	39 362 032	P
<i>Total structure</i>	<i>55811010000</i>	<i>398 958 808</i>	
<b>Total</b>		<b>398 958 808</b>	
<b>Total</b>		<b>398 958 808</b>	
<b>Total</b>		<b>398 958 808</b>	
<b>0711</b>	<b>Produits pharmaceutiques</b>		
<b>55811010000</b>	<b>Cabinet</b>		
5558110100000011124210	Acquisition matériel informatique	621 713	P
<i>Total structure</i>	<i>55811010000</i>	<i>621 713</i>	
<b>55811020000</b>	<b>Secrétariat général</b>		
5558110200000011124110	Mobilier et matériel de bureau	621 713	P
5558110200000011124210	Acquisition matériel informatique	621 713	P
<i>Total structure</i>	<i>55811020000</i>	<i>1 243 426</i>	

<i>Imputation</i>	<i>Nomenclature</i>	<i>Montant</i>	<i>Ident</i>
<b>55811030000</b>	<b>Inspection générale des services</b>		
5558110300000011124110	Mobilier et matériel de bureau	932 570	P
5558110300000011124210	Acquisition matériel informatique	1 554 284	P
<i>Total structure</i>	<i>55811030000</i>	<i>2 486 854</i>	
<b>55812180000</b>	<b>Direction générale de la production et des industries animales</b>		
5558121800000011124210	Acquisition matériel informatique	621 713	P
<i>Total structure</i>	<i>55812180000</i>	<i>621 713</i>	
<b>55812180100</b>	<b>Direction du développement pastoral</b>		
5558121801000011124210	Acquisition matériel informatique	932 570	P
5558121801000011124110	Mobilier et matériel de bureau	621 713	P
<i>Total structure</i>	<i>55812180100</i>	<i>1 554 283</i>	
<b>55812180300</b>	<b>Direction des filières animales et de la qualité</b>		
5558121803000011124210	Acquisition matériel informatique	466 285	P
<i>Total structure</i>	<i>55812180300</i>	<i>466 285</i>	
<b>55812190000</b>	<b>Direction générale des services vétérinaires</b>		
5558121900000011124210	Acquisition matériel informatique	621 713	P
<i>Total structure</i>	<i>55812190000</i>	<i>621 713</i>	
<b>55812190100</b>	<b>Direction de la santé animale</b>		
5558121901000011124110	Mobilier et matériel de bureau	621 713	P
5558121901000011124210	Acquisition matériel informatique	932 570	P
<i>Total structure</i>	<i>55812190100</i>	<i>1 554 283</i>	
<b>55812190300</b>	<b>Direction des pharmacies vétérinaires privées professions vétérinaires</b>		
5558121903000011124210	Acquisition matériel informatique	932 570	P
<i>Total structure</i>	<i>55812190300</i>	<i>932 570</i>	
<b>55813040000</b>	<b>Direction des ressources financières et du matériel</b>		
5558130400000011124110	Mobilier et matériel de bureau	722 662	P
5558130400000011	<i>55813040000</i>	<i>1 344 375</i>	
<b>Total</b>		<b>11 447 215</b>	
<b>Total</b>		<b>11 447 215</b>	
<b>0740</b>	<b>Services concernant la santé publique</b>		
<b>55846171200</b>	<b>Développement des petites unités familiales (KIT ménage)</b>		
5558461712000011121910	Trésor	1 500 000 000	P
<i>Total structure</i>	<i>55846171200</i>	<i>1 500 000 000</i>	
<b>55846701200</b>	<b>Programme d'appui à la campagne pastorale</b>		
5558467012000011121910	Trésor	3 000 000 000	P
<i>Total structure</i>	<i>55846701200</i>	<i>3 000 000 000</i>	
<b>55846991300</b>	<b>Création de fermes modernes</b>		
5558469913000011121910	Trésor	500 000 000	P
<i>Total structure</i>	<i>55846991300</i>	<i>500 000 000</i>	
<b>Total</b>		<b>5 000 000 000</b>	
<b>Total</b>		<b>5 000 000 000</b>	
<b>Total</b>		<b>5 011 447 215</b>	
<b>0941</b>	<b>Premier cycle de l'enseignement supérieur</b>		
<b>55813170000</b>	<b>Direction des ressources humaines</b>		
5558131700000011124210	Acquisition matériel informatique	621 713	P
<i>Total structure</i>	<i>55813170000</i>	<i>621 713</i>	
<b>Total</b>		<b>621 713</b>	
<b>Total</b>		<b>621 713</b>	
<b>Total</b>		<b>621 713</b>	
<b>Total</b>		<b>5 414 997 001</b>	



<i>Imputation</i>	<i>Nomenclature</i>	<i>Montant</i>	<i>Ident</i>
<b>0451</b>	<b>Transport routier</b>		
<b>55811010000</b>	<b>Cabinet</b>		
4558110100000011164302	Suivi et évaluation campagne pastorale	32 460 763	P
<i>Total structure</i>	<i>55811010000</i>	<i>32 460 763</i>	
<b>Total</b>		<b>32 460 763</b>	
<b>Total</b>		<b>32 460 763</b>	
<b>Total</b>		<b>32 460 763</b>	
<b>0760</b>	<b>Affaires concernant la santé non classées ailleurs</b>		
<b>55811010000</b>	<b>Cabinet</b>		
5558110100000011123410	Infrastructures Cure salée	100 046 462	P
5558110100000011121912	Appui au renforcement des capacités des agents	40 757 448	P
5558110100000011124110	Mobilier et matériel de bureau	932 570	P
<i>Total structure</i>	<i>55811010000</i>	<i>141 736 480</i>	
<b>55812180200</b>	<b>Direction des industries animales</b>		
5558121802000011124110	Mobilier et matériel de bureau	310 857	P
5558121802000011124210	Acquisition matériel informatique	932 570	P
<i>Total structure</i>	<i>55812180200</i>	<i>1 243 427</i>	
<b>55812180300</b>	<b>Direction des filières animales et de la qualité</b>		
5558121803000011124110	Mobilier et matériel de bureau	310 857	P
<i>Total structure</i>	<i>55812180300</i>	<i>310 857</i>	
<b>55812190200</b>	<b>Direction de la sécurité sanitaire denrées et aliments/origine animale</b>		
5558121902000011124210	Acquisition matériel informatique	932 570	P
5558121902000011124110	Mobilier et matériel de bureau	621 713	P
<i>Total structure</i>	<i>55812190200</i>	<i>1 554 283</i>	
<b>55812190300</b>	<b>Direction des pharmacies vétérinaires privées/professions vétérinaires</b>		
5558121903000011124110	Mobilier et matériel de bureau	621 713	P
<i>Total structure</i>	<i>55812190300</i>	<i>621 713</i>	
<b>55813050000</b>	<b>Direction des études et de la programmation</b>		
5558130500000011124210	Acquisition matériel informatique	932 570	P
5558130500000011124110	Mobilier et matériel de bureau	777 142	P
<i>Total structure</i>	<i>55813050000</i>	<i>1 709 712</i>	
<b>55813140000</b>	<b>Direction de la législation</b>		
5558131400000011124110	Mobilier et matériel de bureau	777 142	P
5558131400000011124210	Acquisition matériel informatique	466 285	P
<i>Total structure</i>	<i>55813140000</i>	<i>1 243 427</i>	
<b>55813150000</b>	<b>Direction des statistiques</b>		
5558131500000011124210	Acquisition matériel informatique	621 713	P
5558131500000011124110	Mobilier et matériel de bureau	466 285	P
<i>Total structure</i>	<i>55813150000</i>	<i>1 087 998</i>	
<b>55813160000</b>	<b>Direction des archives, de l'information, de la documentation et des relations publiques</b>		
5558131600000011124210	Acquisition matériel informatique	621 713	P
5558131600000011124110	Mobilier et matériel de bureau	466 285	P
<i>Total structure</i>	<i>55813160000</i>	<i>1 087 998</i>	
<b>55813170000</b>	<b>Direction des ressources humaines</b>		
5558131700000011124110	Mobilier et matériel de bureau	777 142	P
<i>Total structure</i>	<i>55813170000</i>	<i>777 142</i>	

<i>Imputation</i>	<i>Nomenclature</i>	<i>Montant</i>	<i>Ident</i>
<b>55813210000</b>	<b>Direction promotion organisation éleveurs</b>		
5558132100000011124110	Mobilier et matériel de bureau	466 285	P
5558132100000011124210	Acquisition matériel informatique	466 285	P
<i>Total structure</i>	<i>55813210000</i>	<i>932 570</i>	
<b>55813220000</b>	<b>Direction de la prévention et gestion des conflits ruraux</b>		
5558132200000011124110	Mobilier et matériel de bureau	777 142	P
5558132200000011124210	Acquisition matériel informatique	932 570	P
<i>Total structure</i>	<i>55813220000</i>	<i>1 709 712</i>	
<b>55846031300</b>	<b>Programme amélioration génétique</b>		
5558460313000011122310	Trésor	500 000 000	P
<i>Total structure</i>	<i>55846031300</i>	<i>500 000 000</i>	
<b>55846201200</b>	<b>Création d'une centrale d'approvisionnement en intrants zootechniques et vétérinaires</b>		
5558462012000011124710	Trésor	500 000 000	P
<i>Total structure</i>	<i>55846201200</i>	<i>500 000 000</i>	
<b>55846810300</b>	<b>Construction et équipement cases de santé vétérinaires</b>		
5558468103000011121910	Trésor	150 000 000	P
<i>Total structure</i>	<i>55846810300</i>	<i>150 000 000</i>	
<b>55856811250</b>	<b>Programme d'appui à l'aménagement pastoral et à la sécurisation des systèmes pastoraux Tahoua-Maradi-Dosso</b>		
5558568112500014121910	Trésor	100 000 000	P
<i>Total structure</i>	<i>55856811250</i>	<i>100 000 000</i>	
<b>55856910800</b>	<b>Programme de vaccination et de déparasitage</b>		
5558569108000011124810	Trésor	2 000 000 000	P
<i>Total structure</i>	<i>55856910800</i>	<i>2 000 000 000</i>	
<b>Total</b>		<b>3 404 015 319</b>	
<b>Total</b>		<b>3 404 015 319</b>	
<b>Total</b>		<b>3 404 015 319</b>	
<b>Total</b>		<b>3 436 476 082</b>	
<b>Total section 55</b>		<b>8 851 473 083</b>	
<b>SECTION 57</b>	<b>MINISTERE DE L'ENERGIE ET DU PETROLE</b>		
<b>0451</b>	<b>Transport routier</b>		
<b>57711010000</b>	<b>Cabinet</b>		
4577110100000011163115	Subventions à la Cellule gaz	40 000 000	P
4577110100000011163114	Subventions au centre de documentation pétrolière	30 000 000	P
4577110100000011163112	Subventions au Centre national de l'énergie solaire	160 000 000	P
4577110100000011163113	Subventions à l'Agence nigérienne de l'électrification rurale (ANPER)	200 000 000	P
<i>Total structure</i>	<i>57711010000</i>	<i>430 000 000</i>	
<b>57722240100</b>	<b>Direction de l'électricité</b>		
4577131300000011164111	Transferts courants aux autres adm. pub. (PF/AFREC)	4 406 404	P
<i>Total structure</i>	<i>57722240100</i>	<i>4 406 404</i>	
<b>57722240300</b>	<b>Direction des applications et de l'électricité nucléaires</b>		
4577131700000011163120	Subvention à l'Organisation du MERSAO	20 000 000	P
4577131700000011164522	Contributions aux organisations internationales	4 500 000	P
4577131700000011163119	Subvention à l'organisation de journées de 7 avril	20 000 000	P
4577131700000011164512	Etude pour dédommagement PIPELINE	8 000 000	P
<i>Total structure</i>	<i>57722240300</i>	<i>52 500 000</i>	
<b>Total</b>		<b>486 906 404</b>	
<b>Total</b>		<b>486 906 404</b>	
<b>Total</b>		<b>486 906 404</b>	

<i>Imputation</i>	<i>Nomenclature</i>	<i>Montant</i>	<i>Ident</i>
<b>0740</b>	<b>Services concernant la santé publique</b>		
<b>57713800000</b>	<b>Directions centrales et directions d'appui</b>		
5577138000000011124111	Acquisition mobilier de bureau	3 581 626	P
5577138000000011124113	Acquisition du matériel de bureau	5 600 000	P
5577138000000011124210	Acquisition du matériel informatique de bureau	4 200 000	P
<i>Total structure</i>	<i>57713800000</i>	<i>13 381 626</i>	
<b>57722230000</b>	<b>Direction générales des hydrocarbures (DGH)</b>		
5577222300000011124111	Acquisitions mobilier de bureau	484 712	P
5577222300000011124210	Acquisition du matériel informatique	1 788 391	P
<i>Total structure</i>	<i>57722230000</i>	<i>2 273 102</i>	
<b>57722230100</b>	<b>Direction de l'exploration et de la production des hydrocarbures (DEPH)</b>		
5577222301000011124210	Acquisition du matériel informatique	1 476 781	P
<i>Total structure</i>	<i>57722230100</i>	<i>1 476 781</i>	
<b>57722230300</b>	<b>Direction du raffinage, du transport et de la distribution pétrolière (DRTDP)</b>		
5577222303000011124111	Acquisitions mobilier de bureau	434 998	P
5577222303000011124210	Acquisition du matériel informatique	1 476 781	P
<i>Total structure</i>	<i>57722230300</i>	<i>1 911 779</i>	
<b>57722230400</b>	<b>Direction de l'étude, de l'économie et de la fiscalité pétrolières (DEEFP)</b>		
5577222304000011124210	Acquisition du matériel informatique	1 476 781	P
5577222304000011124111	Acquisitions mobilier de bureau	434 998	P
<i>Total structure</i>	<i>57722230400</i>	<i>1 911 779</i>	
<b>57722240000</b>	<b>Direction générales de l'énergie (DGE)</b>		
5577222400000011124210	Acquisition du matériel informatique	1 438 391	P
5577222400000011124111	Acquisitions mobilier de bureau	534 426	P
<i>Total structure</i>	<i>57722240000</i>	<i>1 972 816</i>	
<b>57746011500</b>	<b>Programme électrification 1000 villages</b>		
5577460115001014123310	Trésor	4 000 000 000	P
<i>Total structure</i>	<i>57746011500</i>	<i>4 000 000 000</i>	
<b>57746131200</b>	<b>Programme électronucléaire (PEN)</b>		
5577461312000011123110	Trésor	106 000 000	P
<i>Total structure</i>	<i>57746131200</i>	<i>106 000 000</i>	
<b>57756011440</b>	<b>Programme d'accès au service énergétique (PASE) commune rurale de Safo</b>		
5577560114400014121910	Trésor	50 000 000	P
<i>Total structure</i>	<i>57756011440</i>	<i>50 000 000</i>	
<b>57756041430</b>	<b>Projet d'électrification rurale par système voltaïque régions de Dosso Tahoua et Tillabéri</b>		
5577560414300014123310	Trésor	57 000 000	P
<i>Total structure</i>	<i>57756041430</i>	<i>57 000 000</i>	
<b>57756911280</b>	<b>Centrale électrique diesel Niamey</b>		
5577569112800014122210	Trésor	1 547 876 644	P
<i>Total structure</i>	<i>57756911280</i>	<i>1 547 876 644</i>	
<b>Total</b>		<b>5 783 804 526</b>	
<b>Total</b>		<b>5 783 804 526</b>	
<b>Total</b>		<b>5 783 804 526</b>	

<i>Imputation</i>	<i>Nomenclature</i>	<i>Montant</i>	<i>Ident</i>
<b>0922</b>	<b>Second cycle de l'enseignement secondaire</b>		
<b>57722230100</b>	<b>Direction de l'exploration et de la production des hydrocarbures (DEPH)</b>		
5577222301000011124111	Acquisitions mobilier de bureau	385 284	P
<i>Total structure</i>	<i>57722230100</i>	<i>385 284</i>	
<b>Total</b>		<b>385 284</b>	
<b>Total</b>		<b>385 284</b>	
<b>Total</b>		<b>385 284</b>	
<b>Total</b>		<b>6 271 096 213</b>	
<b>0451</b>	<b>Transport routier</b>		
<b>57722240100</b>	<b>Direction de l'électricité</b>		
4577131300000011164110	Transferts courants aux autres adm. pub (GTME)	4 500 000	P
<i>Total structure</i>	<i>57722240100</i>	<i>4 500 000</i>	
<b>Total</b>		<b>4 500 000</b>	
<b>Total</b>		<b>4 500 000</b>	
<b>Total</b>		<b>4 500 000</b>	
<b>0760</b>	<b>Affaires concernant la santé non classées ailleurs</b>		
<b>57722240100</b>	<b>Direction de l'électricité</b>		
5577131300000011124210	Acquisition du matériel informatique de bureau	1 088 391	P
5577131300000011124111	Acquisition mobilier de bureau	368 194	P
<i>Total structure</i>	<i>57722240100</i>	<i>1 456 585</i>	
<b>57722240200</b>	<b>Direction des énergies renouvelables et des énergies domestiques</b>		
5577131600000011124111	Acquisitions mobilier de bureau	327 802	P
5577131600000011124210	Acquisitions du matériel informatique de bureau	1 088 391	P
<i>Total structure</i>	<i>57722240200</i>	<i>1 416 192</i>	
<b>57722240300</b>	<b>Direction des applications et de l'électricité nucléaires</b>		
5577131700000011124111	Acquisitions du mobilier de bureau	350 000	P
5577131700000011124210	Acquisitions du matériel informatique	1 050 000	P
<i>Total structure</i>	<i>57722240300</i>	<i>1 400 000</i>	
<b>Total</b>		<b>4 272 777</b>	
<b>Total</b>		<b>4 272 777</b>	
<b>Total</b>		<b>4 272 777</b>	
<b>Total</b>		<b>8 772 777</b>	
<b>Total section 57</b>		<b>6 279 868 990</b>	

<i>Imputation</i>	<i>Nomenclature</i>	<i>Montant</i>	<i>Ident</i>
<b>SECTION 58</b>	<b>MINISTERE DE L'EQUIPEMENT</b>		
<b>0421</b>	<b>Agriculture</b>		
<b>58711010000</b>	<b>Cabinet</b>		
2587110100000011161110	Traitements et salaires fonctionnaires	867 764 053	P
<i>Total structure</i>	<i>58711010000</i>	<i>867 764 053</i>	
<b>58756271430</b>	<b>Route Balleyara - Loga - Douchi - frontière Nigéria</b>		
55875627143000011123410	Trésor	2 500 000 000	P
<i>Total structure</i>	<i>58756271430</i>	<i>2 500 000 000</i>	
<b>58756811560</b>	<b>Route Filingué - Abala - Sanam</b>		
55875681156000011123410	Trésor	1 500 000 000	P
<i>Total structure</i>	<i>58756811560</i>	<i>1 500 000 000</i>	
<b>58766131240</b>	<b>Aménagement et bitumage de la route Maradi-Madarounfa -frontière Nigéria</b>		
55876613124000014123411	Trésor	3 071 316 000	P
<i>Total structure</i>	<i>58766131240</i>	<i>3 071 316 000</i>	
<b>Total</b>		<b>7 939 080 053</b>	
<b>Total</b>		<b>7 939 080 053</b>	
<b>0451</b>	<b>Transport routier</b>		
<b>58711010000</b>	<b>Cabinet</b>		
4587110100000011164340	Renforcement des capacités du personnel	82 000 000	P
4587110100000011163111	Subventions au Centre de perfectionnement des TP	75 106 415	P
<i>Total structure</i>	<i>58711010000</i>	<i>157 106 415</i>	
<b>58712140000</b>	<b>Direction générales de l'entretien routier</b>		
4587121400000011163410	Routes et ponts (CAFER)	5 600 000 000	P
4587121400000011164521	Contributions aux Ecoles internationales (CERFER et ENTP)	20 000 000	P
<i>Total structure</i>	<i>58712140000</i>	<i>5 620 000 000</i>	
<b>Total</b>		<b>5 777 106 415</b>	
<b>Total</b>		<b>5 777 106 415</b>	
<b>Total</b>		<b>13 716 186 468</b>	
<b>0713</b>	<b>Appareillages médicaux et équipements</b>		
<b>58712150000</b>	<b>Direction générales des grands travaux</b>		
5587121500000011121911	Indemnisation 10 <sup>ème</sup> FED	199 763 906	P
<i>Total structure</i>	<i>58712150000</i>	<i>199 763 906</i>	
<b>58746091460</b>	<b>Bitumage partiel Madaoua-Bouza-Tameské</b>		
55874609146000011123410	Trésor	338 400 000	P
<i>Total structure</i>	<i>58746091460</i>	<i>338 400 000</i>	
<b>Total</b>		<b>538 163 906</b>	
<b>Total</b>		<b>538 163 906</b>	
<b>0731</b>	<b>Services hospitaliers généraux</b>		
<b>58756121280</b>	<b>Aménagement et bitumage de la route Goudel Tondibia Tondikoirey et boulevard Askia Mohamed</b>		
55875612128000014123420	Trésor	612 857 984	P
<i>Total structure</i>	<i>58756121280</i>	<i>612 857 984</i>	
<b>58756151250</b>	<b>Aménagement de la route Moujia- Illéla-Badaguichiri</b>		
55875615125000011123420	Trésor	2 879 858 741	P
<i>Total structure</i>	<i>58756151250</i>	<i>2 879 858 741</i>	
<b>58756151350</b>	<b>ROUTE Bagaroua - Illéla</b>		
55875615135000011123420	Trésor	2 000 000 000	P
<i>Total structure</i>	<i>58756151350</i>	<i>2 000 000 000</i>	

<i>Imputation</i>	<i>Nomenclature</i>	<i>Montant</i>	<i>Ident</i>
<b>58756151570</b>	<b>Etude pour la construction de la voie ferrée Zinder-Magaria-frontière Nigéria</b>		
5587561515700011121110	Trésor	300 000 000	P
<i>Total structure</i>	<i>58756151570</i>	<i>300 000 000</i>	
<b>Total</b>		<b>5 792 716 725</b>	
<b>Total</b>		<b>5 792 716 725</b>	
<b>0740</b>	<b>Services concernant la santé publique</b>		
<b>58711010000</b>	<b>Cabinet</b>		
5587110100000011124112	Matériel de bureau	881 278	P
5587110100000011124210	Matériel informatique	4 102 350	P
<i>Total structure</i>	<i>58711010000</i>	<i>4 983 628</i>	
<b>58712140000</b>	<b>Direction générale de l'entretien routier</b>		
5587121400000011124111	Mobilier de bureau	2 056 316	P
<i>Total structure</i>	<i>58712140000</i>	<i>2 056 316</i>	
<b>58712150000</b>	<b>Direction générale des grands travaux</b>		
5587121500000011124111	Mobilier de bureau	2 056 316	P
5587121500000011123420	Etudes et contrôle grosses réparations routes et ponts	712 257 642	P
5587121500000011121910	Schéma directeur pistes rurales	79 905 563	P
<i>Total structure</i>	<i>58712150000</i>	<i>794 219 521</i>	
<b>58713040000</b>	<b>Direction des ressources financières et du matériel</b>		
5587130400000011124111	Mobilier de bureau	2 656 175	P
<i>Total structure</i>	<i>58713040000</i>	<i>2 656 175</i>	
<b>58746021100</b>	<b>Entretien périodique routier 10<sup>ème</sup> FED</b>		
5587460211000014123420	Trésor	300 000 000	P
<i>Total structure</i>	<i>58746021100</i>	<i>300 000 000</i>	
<b>58746211200</b>	<b>Exécution d'un programme de construction de routes rurales PH I</b>		
5587462112000011123410	Trésor	734 327 052	P
<i>Total structure</i>	<i>58746211200</i>	<i>734 327 052</i>	
<b>58746241200</b>	<b>Projet de réhabilitation et de prolongement de la voie ferrée Cotonou Parakou Dosso</b>		
5587462412000011123410	Trésor	1 055 000 000	P
<i>Total structure</i>	<i>58746241200</i>	<i>1 055 000 000</i>	
<b>58746750600</b>	<b>Etudes bitumage route Diffa - N'Guigmi - frontière Tchad</b>		
5587467506000014123410	Trésor	450 000 000	P
<i>Total structure</i>	<i>58746750600</i>	<i>450 000 000</i>	
<b>58746910930</b>	<b>Route Bella Gaya</b>		
5587469109300004123410	Trésor (FC)	3 341 838 123	P
<i>Total structure</i>	<i>58746910930</i>	<i>3 341 838 123</i>	
<b>58746920900</b>	<b>Programme pistes rurales</b>		
5587469209000011123410	Trésor	9 052 361 000	P
<i>Total structure</i>	<i>58746920900</i>	<i>9 052 361 000</i>	
<b>58746971200</b>	<b>Fonds d'étude routes</b>		
5587469712000011121110	Trésor	1 100 500 000	P
<i>Total structure</i>	<i>58746971200</i>	<i>1 100 500 000</i>	
<b>58756101240</b>	<b>Aménagement de la route en terre Dakoro-Bermo-Abalak</b>		
5587561012400011123420	Trésor	100 000 000	P
<i>Total structure</i>	<i>58756101240</i>	<i>100 000 000</i>	

<i>Imputation</i>	<i>Nomenclature</i>	<i>Montant</i>	<i>Ident</i>
<b>58756101480</b>	<b>Etude de la ligne ferroviaire Niamey-Téra-frontière du Burkina</b>		
5587561014800011121110	Trésor	350 000 000	P
<i>Total structure</i>	<i>58756101480</i>	<i>350 000 000</i>	
<b>58756161250</b>	<b>Etudes d'aménagement de la route Malbaza - Dabnou</b>		
5587561612500011123420	Trésor	50 000 000	P
<i>Total structure</i>	<i>58756161250</i>	<i>50 000 000</i>	
<b>Total</b>		<b>17 337 941 814</b>	
<b>Total</b>		<b>17 337 941 814</b>	
<b>Total</b>		<b>23 668 822 445</b>	
<b>0922</b>	<b>Second cycle de l'enseignement secondaire</b>		
<b>58756121450</b>	<b>Etude de la ligne ferroviaire Birni N'Konni frontière Nigéria</b>		
5587561214500011123410	Trésor	75 000 000	P
<i>Total structure</i>	<i>58756121450</i>	<i>75 000 000</i>	
<b>Total</b>		<b>75 000 000</b>	
<b>Total</b>		<b>75 000 000</b>	
<b>Total</b>		<b>75 000 000</b>	
<b>Total</b>		<b>37 460 008 913</b>	
<b>0111</b>	<b>Organes législatifs et exécutifs</b>		
<b>58756271570</b>	<b>Route Hamdara-Washa-Doungass-frontière Nigéria</b>		
5587562715700011123410	Trésor	1 980 000 000	P
<i>Total structure</i>	<i>58756271570</i>	<i>1 980 000 000</i>	
<b>Total</b>		<b>1 980 000 000</b>	
<b>Total</b>		<b>1 980 000 000</b>	
<b>Total</b>		<b>1 980 000 000</b>	
<b>0421</b>	<b>Agriculture</b>		
<b>58756281540</b>	<b>Route Tchadoua-Mayahi-Tessaoua</b>		
5587562815400011123410	Trésor	2 000 000 000	P
<i>Total structure</i>	<i>58756281540</i>	<i>2 000 000 000</i>	
<b>Total</b>		<b>2 000 000 000</b>	
<b>Total</b>		<b>2 000 000 000</b>	
<b>0451</b>	<b>Transport routier</b>		
<b>58712150000</b>	<b>Direction générale des grands travaux</b>		
4587121500000011164520	Contributions aux organisations internationales (CLRT)	18 000 000	P
<i>Total structure</i>	<i>58712150000</i>	<i>18 000 000</i>	
<b>Total</b>		<b>18 000 000</b>	
<b>Total</b>		<b>18 000 000</b>	
<b>Total</b>		<b>2 018 000 000</b>	
<b>0732</b>	<b>Services hospitaliers spécialisés</b>		
<b>58756801520</b>	<b>Route Mainé-Gaidam</b>		
5587568015200011123420	Trésor	940 000 000	P
<i>Total structure</i>	<i>58756801520</i>	<i>940 000 000</i>	
<b>Total</b>		<b>940 000 000</b>	
<b>Total</b>		<b>940 000 000</b>	
<b>0740</b>	<b>Services concernant la santé publique</b>		
<b>58756921210</b>	<b>Route Arlit Assamaka</b>		
5587569212100014123420	Trésor	400 000 000	P
<i>Total structure</i>	<i>58756921210</i>	<i>400 000 000</i>	
<b>Total</b>		<b>400 000 000</b>	
<b>Total</b>		<b>400 000 000</b>	



<i>Imputation</i>	<i>Nomenclature</i>	<i>Montant</i>	<i>Ident</i>
<b>0760</b>	<b>Affaires concernant la santé non classés ailleurs</b>		
<b>58756181480</b>	<b>Construction échangeur rond point des martyrs</b>		
55875618148000011123410	Trésor	8 560 047 000	P
<i>Total structure</i>	<i>58756181480</i>	<i>8 560 047 000</i>	
<b>58756191460</b>	<b>Projet de construction du pont Farié sur le fleuve Niger</b>		
55875619146000014123410	Trésor	395 000 000	P
<i>Total structure</i>	<i>58756191460</i>	<i>395 000 000</i>	
<b>58756231470</b>	<b>Réhabilitation de la route Zinder - Magaria frontière Nigéria</b>		
55875623147000011123320	Trésor	150 000 000	P
<i>Total structure</i>	<i>58756231470</i>	<i>150 000 000</i>	
<b>Total</b>		<b>9 105 047 000</b>	
<b>Total</b>		<b>9 105 047 000</b>	
<b>Total</b>		<b>10 445 047 000</b>	
<b>0921</b>	<b>Premier cycle de l'enseignement secondaire</b>		
<b>58756251430</b>	<b>Construction route Kéché - Batchaka</b>		
55875625143000011123410	Trésor	600 000 000	P
<i>Total structure</i>	<i>58756251430</i>	<i>600 000 000</i>	
<b>58756261430</b>	<b>Route Say Kobadjé</b>		
55875626143000011123410	Trésor	1 400 000 000	P
<i>Total structure</i>	<i>58756261430</i>	<i>1 400 000 000</i>	
<b>Total</b>		<b>2 000 000 000</b>	
<b>Total</b>		<b>2 000 000 000</b>	
<b>Total</b>		<b>2 000 000 000</b>	
<b>Total</b>		<b>16 443 047 000</b>	
<b>Total section 58</b>		<b>53 903 055 913</b>	
<b>SECTION 59</b>	<b>MINISTERE DES MINES ET DU DEVELOPPEMENT INDUSTRIE</b>		
<b>0112</b>	<b>Administration des affaires financières et budgétaires</b>		
<b>59713180000</b>	<b>Direction des statistiques (DS)</b>		
35971318000000011162141	Documentation	238 106	P
35971318000000011162950	Frais de conférence, congrès, séminaires et ateliers	2 116 497	P
<i>Total structure</i>	<i>59713180000</i>	<i>2 354 603</i>	
<b>59713200000</b>	<b>Direction des ressources humaines (DRH)</b>		
35971320000000011162832	Frais de mission agents intérieurs	476 212	P
<i>Total structure</i>	<i>59713200000</i>	<i>476 212</i>	
<b>Total</b>		<b>2 830 815</b>	
<b>Total</b>		<b>2 830 815</b>	
<b>Total</b>		<b>2 830 815</b>	
<b>0421</b>	<b>Agriculture</b>		
<b>59711010000</b>	<b>Cabinet</b>		
25971101000000011161110	Traitements salaires fonctionnaires	1 037 196 823	P
<i>Total structure</i>	<i>59711010000</i>	<i>1 037 196 823</i>	
<b>59711020000</b>	<b>Secrétariat général</b>		
55971102000000011124210	Acquisitions du matériel informatique de bureau	18 785 905	P
<i>Total structure</i>	<i>59711020000</i>	<i>18 785 905</i>	
<b>59713180000</b>	<b>Direction des statistiques (DS)</b>		
55971318000000011124111	Acquisitions du mobilier de bureau	194 912	P
<i>Total structure</i>	<i>59713180000</i>	<i>194 912</i>	
<b>Total</b>		<b>1 056 177 640</b>	
<b>Total</b>		<b>1 056 177 640</b>	

<i>Imputation</i>	<i>Nomenclature</i>	<i>Montant</i>	<i>Ident</i>
<b>0451</b>	<b>Transport routier</b>		
<b>59711010000</b>	<b>Cabinet</b>		
4597110100000011163110	Subventions à l'EMAÏR	220 000 000	P
4597110100000011163124	Subvention CRGM (Ex ONAREM)	265 000 000	P
4597110100000011163126	Subvention AN2PI	100 000 000	P
4597110100000011163125	Subvention BRMN	150 000 000	P
4597110100000011163210	Subventions à l'Agence de Vérification Commerciale et la Normalisation(AVCN)	100 000 000	P
4597110100000011164390	Autres transferts courants	41 906 422	P
<i>Total structure</i>	<i>59711010000</i>	<i>876 906 422</i>	
<b>59722100010</b>	<b>Direction régionale des mines d'Agadez</b>		
4597221000100011164110	Transferts courants aux autres administrations pub	20 004 662	P
<i>Total structure</i>	<i>59722100010</i>	<i>20 004 662</i>	
<b>59722100040</b>	<b>Direction régionale des mines de Maradi</b>		
4597221000400011164110	Transferts courants aux autres administrations pub	5 004 662	P
<i>Total structure</i>	<i>59722100040</i>	<i>5 004 662</i>	
<b>59722100050</b>	<b>Direction régionale des mines de Tahoua</b>		
4597221000500011164110	Transferts courants aux autres administrations pub	35 004 662	P
<i>Total structure</i>	<i>59722100050</i>	<i>35 004 662</i>	
<b>59722100060</b>	<b>Direction régionale des mines de Tillabéri</b>		
4597221000600011164110	Transferts courants aux autres administrations pub	20 004 662	P
<i>Total structure</i>	<i>59722100060</i>	<i>20 004 662</i>	
<b>59722100070</b>	<b>Direction régionale des mines de Zinder</b>		
4597221000700011164110	Transferts courants aux autres administrations pub	5 004 662	P
<i>Total structure</i>	<i>59722100070</i>	<i>5 004 662</i>	
<b>5972220300</b>	<b>Direction des exploitations minières à petite échelle et des carrières</b>		
459722203000011164110	Transferts Courants aux autres administrations pub	5 235 000	P
<i>Total structure</i>	<i>5972220300</i>	<i>5 235 000</i>	
<b>Total</b>		<b>967 164 732</b>	
<b>Total</b>		<b>967 164 732</b>	
<b>0474</b>	<b>Projets de développement à objectifs multiples</b>		
<b>59711020000</b>	<b>Secrétariat général</b>		
5597110200000011124113	Acquisitions du matériel de bureau	641 156	P
<i>Total structure</i>	<i>59711020000</i>	<i>641 156</i>	
<b>Total</b>		<b>641 156</b>	
<b>Total</b>		<b>641 156</b>	
<b>Total</b>		<b>2 023 983 528</b>	
<b>0740</b>	<b>Services concernant la santé publique</b>		
<b>59711010000</b>	<b>Cabinet</b>		
5597110100000011121910	Autres dépenses d'investissements	4 694 481	P
5597110100000011124111	Acquisitions du mobilier de bureau	5 295 959	P
5597110100000011124113	Acquisition du matériel de bureau	5 365 204	P
<i>Total structure</i>	<i>59711010000</i>	<i>15 355 644</i>	
<b>59711020000</b>	<b>Secrétariat général</b>		
5597110200000011124111	Acquisitions du mobilier de bureau	97 456	P
<i>Total structure</i>	<i>59711020000</i>	<i>97 456</i>	

<i>Imputation</i>	<i>Nomenclature</i>	<i>Montant</i>	<i>Ident</i>
<b>59711030000</b>	<b>Inspection générale des services</b>		
5597110300000011124113	Acquisition du matériel de bureau	294 932	P
5597110300000011124210	Acquisition du matériel informatique de bureau	10 320 578	P
5597110300000011124111	Acquisition du mobilier de bureau	97 456	P
<i>Total structure</i>	<i>59711030000</i>	<i>10 712 966</i>	
<b>59713040000</b>	<b>Direction des ressources financières et du matériel</b>		
5597130400000011124113	Acquisition du matériel de bureau	997 640	P
5597130400000011124210	Acquisition du matériel informatique de bureau	30 989 086	P
5597130400000011124410	Acquisitions du matériel et outillage techniques	1 184 859	P
5597130400000011123300	Installations techniques	1 200 247	P
<i>Total structure</i>	<i>59713040000</i>	<i>34 371 832</i>	
<b>59713050000</b>	<b>Direction des études et de la programmation</b>		
5597130500000011124111	Acquisitions du mobilier de bureau	128 232	P
5597130500000011124113	Acquisition du matériel de bureau	294 932	P
<i>Total structure</i>	<i>59713050000</i>	<i>423 164</i>	
<b>59713180000</b>	<b>Direction des statistiques (DS)</b>		
5597131800000011124210	Acquisitions du matériel informatique de bureau	320 579	P
5597131800000011124113	Acquisitions du matériel de bureau	871 974	P
<i>Total structure</i>	<i>59713180000</i>	<i>1 192 553</i>	
<b>59713190000</b>	<b>Direction des archives, de l'information, de la documentation et des relations publiques (DAID/RP)</b>		
5597131900000011124113	acquisition du matériel de bureau	435 987	P
5597131900000011124111	Acquisitions du mobilier de bureau	97 456	P
<i>Total structure</i>	<i>59713190000</i>	<i>533 443</i>	
<b>59713200000</b>	<b>Direction des ressources humaines (DRH)</b>		
5597132000000011124111	Acquisitions mobilier de bureau	197 477	P
<i>Total structure</i>	<i>59713200000</i>	<i>197 477</i>	
<b>Total</b>		<b>62 884 533</b>	
<b>Total</b>		<b>62 884 533</b>	
<b>Total</b>		<b>62 884 533</b>	
<b>Total</b>		<b>2 089 698 876</b>	
<b>0540</b>	<b>Protection de la biodiversité et de l'environnement</b>		
<b>59713040000</b>	<b>Direction des ressources financières et du matériel</b>		
5597130400000011124111	Acquisitions du mobilier de bureau	20 274 415	P
<i>Total structure</i>	<i>59713040000</i>	<i>20 274 415</i>	
<b>Total</b>		<b>20 274 415</b>	
<b>Total</b>		<b>20 274 415</b>	
<b>Total</b>		<b>20 274 415</b>	
<b>0740</b>	<b>Services concernant la santé publique</b>		
<b>59713140000</b>	<b>Direction de la législation</b>		
5597131400000011124111	Acquisitions du mobilier de bureau	97 456	P
5597131400000011124113	Acquisitions du matériel de bureau	346 225	P
<i>Total structure</i>	<i>59713140000</i>	<i>443 681</i>	
<b>Total</b>		<b>443 681</b>	
<b>Total</b>		<b>443 681</b>	
<b>Total</b>		<b>443 681</b>	
<b>Total</b>		<b>20 718 096</b>	
<b>Total section 59</b>		<b>2 110 416 972</b>	

<i>Imputation</i>	<i>Nomenclature</i>	<i>Montant</i>	<i>Ident</i>
<b>SECTION 60</b>	<b>MINISTERE DE L'ENVIRONNEMENT DE LA SALUBRITE URBAINE ET DU DEVELOPPEMENT DURABLE</b>		
<b>0112</b>	<b>Administration des affaires financières et budgétaires</b>		
<b>60822401020</b>	<b>Direction régionale de l'environnement, de la salubrité urbaine et du développement durable de Diffa</b>		
3608224010200011162161	Carburant	3 536 000	P
<i>Total structure</i>	<i>60822401020</i>	<i>3 536 000</i>	
<b>Total</b>		<b>3 536 000</b>	
<b>Total</b>		<b>3 536 000</b>	
<b>0133</b>	<b>Autres services généraux</b>		
<b>60822401050</b>	<b>Direction régionale de l'environnement, de la salubrité urbaine et du développement durable de Tahoua</b>		
3608224010500011162122	Habillement	1 133 493	P
3608224010500011162813	Transport agents	579 225	P
3608224010500011162113	Fournitures et consommables informatiques	2 824 183	P
3608224010500011162112	Produits d'entretien	666 733	P
3608224010500011162161	Carburant	2 265 111	P
<i>Total structure</i>	<i>60822401050</i>	<i>7 468 745</i>	
<b>Total</b>		<b>7 468 745</b>	
<b>Total</b>		<b>7 468 745</b>	
<b>Total</b>		<b>11 004 745</b>	
<b>0411</b>	<b>Affaires économiques générales, affaires concernant le commerce</b>		
<b>60822401030</b>	<b>Direction régionale de l'environnement, de la salubrité urbaine et du développement durable de Dosso</b>		
3608224010300011162122	Habillement	1 126 304	P
<i>Total structure</i>	<i>60822401030</i>	<i>1 126 304</i>	
<b>Total</b>		<b>1 126 304</b>	
<b>Total</b>		<b>1 126 304</b>	
<b>0421</b>	<b>Agriculture</b>		
<b>60811010000</b>	<b>Cabinet/ME/SU/DR</b>		
4608110100000011163120	Appui au Centre national de suivi écologique	6 118 135	P
<i>Total structure</i>	<i>60811010000</i>	<i>6 118 135</i>	
<b>60822401060</b>	<b>Direction régionale de l'environnement, de la salubrité urbaine et du développement durable de Tillabéri</b>		
3608224010600011162113	Fournitures et consommables informatiques	2 824 183	P
3608224010600011162112	Produits d'entretien	666 733	P
<i>Total structure</i>	<i>60822401060</i>	<i>3 490 916</i>	
<b>Total</b>		<b>9 609 051</b>	
<b>Total</b>		<b>9 609 051</b>	

<i>Imputation</i>	<i>Nomenclature</i>	<i>Montant</i>	<i>Ident</i>
<b>0451</b>	<b>Transport routier</b>		
<b>60811010000</b>	<b>Cabinet/ME/SU/DR</b>		
4608110100000011163111	Aide à la production	11 000 000	P
4608110100000011163113	Développement faunique	18 354 404	P
4608110100000011163114	Lutte contre les feux de brousse	936 000 000	P
4608110100000011163117	Appui au Centre de semences forestières	89 353 407	P
4608110100000011164344	Appui aux évaluations environnementales	6 118 135	P
4608110100000011163122	Appui au suivi des marchés ruraux de bois	26 610 000	P
4608110100000011163924	Journées mondiales de l'environnement	10 000 000	P
4608110100000011164345	Appui à l'élaboration et mise en œuvre de la stratégie sur l'adaptation aux changements climatiques	25 000 000	P
4608110100000011164371	Plan de formation du personnel	200 000 000	P
4608110100000011164370	Frais formation statutaire de base et des autres agents	49 120 718	P
4608110100000011163123	Appui à la stratégie de biosécurité	20 000 000	P
4608110100000011163121	Appui grande muraille verte	6 727 606	P
<i>Total structure</i>	<i>60811010000</i>	<i>1 398 284 270</i>	
<b>60822401030</b>	<b>Direction régionale de l'environnement, de la salubrité urbaine et du développement durable de Dosso</b>		
3608224010300011162230	Entretien bâtiments	6 598 570	P
<i>Total structure</i>	<i>60822401030</i>	<i>6 598 570</i>	
<b>60822401070</b>	<b>Direction régionale de l'environnement, de la salubrité urbaine et du développement durable de Zinder</b>		
3608224010700011162113	Fournitures et consommables informatiques	2 922 703	P
3608224010700011162813	Transport agents	599 431	P
3608224010700011162240	Entretien matériels de transport	1 583 175	P
<i>Total structure</i>	<i>60822401070</i>	<i>5 105 309</i>	
<b>60822401080</b>	<b>Direction régionale de l'environnement, de la salubrité urbaine et du développement durable de la CUN</b>		
3608224010800011162111	Fournitures de bureau	584 487	P
<i>Total structure</i>	<i>60822401080</i>	<i>584 487</i>	
<b>Total</b>		<b>1 410 572 636</b>	
<b>Total</b>		<b>1 410 572 636</b>	
<b>Total</b>		<b>1 421 307 991</b>	
<b>0620</b>	<b>Développement collectif</b>		
<b>60822401070</b>	<b>Direction régionale de l'environnement, de la salubrité urbaine et du développement durable de Zinder</b>		
3608224010700011162230	Entretien bâtiments	6 938 733	P
3608224010700011162161	Carburant	2 344 129	P
3608224010700011162122	Habillement	1 173 036	P
<i>Total structure</i>	<i>60822401070</i>	<i>10 455 898</i>	
<b>Total</b>		<b>10 455 898</b>	
<b>Total</b>		<b>10 455 898</b>	
<b>Total</b>		<b>10 455 898</b>	
<b>Total</b>		<b>1 442 768 634</b>	
<b>Total section 60</b>		<b>1 442 768 634</b>	

<i>Imputation</i>	<i>Nomenclature</i>	<i>Montant</i>	<i>Ident</i>
<b>SECTION 61</b>	<b>MINISTERE DE L'ENSEIGNEMENT PRIMAIRE, DE L'ALPHABETISATION, DE LA PROMOTION DES LANGUES NATIONALES ET DE L'EDUCATION CIVIQUE</b>		
<b>0421</b>	<b>Agriculture</b>		
<b>61412110500</b>	<b>Direction de la formation initiale et continue</b>		
4614121105000011163120	Subventions aux ENI	400 000 000	P
<i>Total structure</i>	<i>61412110500</i>	<i>400 000 000</i>	
<b>Total</b>		<b>400 000 000</b>	
<b>0451</b>	<b>Transport routier</b>		
<b>61411010000</b>	<b>Cabinet</b>		
4614110100000011163111	Appui à l'éducation civique et formation à la citoyenneté	319 995 741	P
4614110100000011163110	Subventions à l'INDRAP	150 000 000	P
<i>Total structure</i>	<i>61411010000</i>	<i>469 995 741</i>	
<b>61412120000</b>	<b>Direction générale de l'alphabétisation et de l'éducation non formelle</b>		
4614121200000011164340	Pécules des élèves de l'IFAENF	36 000 000	P
4614121200000011163120	Subvention à l'IFAENF	77 238 000	P
<i>Total structure</i>	<i>61412120000</i>	<i>113 238 000</i>	
<b>61412130100</b>	<b>Direction des ressources financières et du matériel</b>		
4614121301000011164341	Appui divers	20 900 000	P
4614121301000011164340	Pensions cantines scolaires	1 351 390 749	P
<i>Total structure</i>	<i>61412130100</i>	<i>1 372 290 749</i>	
<b>61412130200</b>	<b>Direction des ressources humaines</b>		
4614121302009909964340	Pécules des enseignants contractuels de Base(PPTE)	921 156 870	P
4614121302000011164340	Pécules des enseignants contractuels de Base	49 549 144 940	P
<i>Total structure</i>	<i>61412130200</i>	<i>50 470 301 810</i>	
<b>61412140000</b>	<b>Direction générale de la scolarisation</b>		
3614121400000011162841	Déplacement officiels	3 428 090	P
<i>Total structure</i>	<i>61412140000</i>	<i>3 428 090</i>	
<b>Total</b>		<b>52 429 254 390</b>	
<b>Total</b>		<b>52 429 254 390</b>	
<b>Total</b>		<b>52 829 254 390</b>	
<b>0660</b>	<b>Logement et aménagements collectifs non classés ailleurs</b>		
<b>61411020000</b>	<b>Secrétariat général</b>		
5614110200000011121310	Développement informatique et NTIC	1 000 000 000	P
5614110200000011121991	Formation initiale et continue des enseignants	114 322 945	P
<i>Total structure</i>	<i>61411020000</i>	<i>1 114 322 945</i>	
<b>61411030000</b>	<b>Inspection générale des services</b>		
5614110300000011124210	Acquisition matériels informatiques	575 709	P
<i>Total structure</i>	<i>61411030000</i>	<i>575 709</i>	
<b>Total</b>		<b>1 114 898 654</b>	
<b>Total</b>		<b>1 114 898 654</b>	
<b>Total</b>		<b>1 114 898 654</b>	
<b>Total</b>		<b>53 944 153 044</b>	
<b>Total section 61</b>		<b>53 944 153 044</b>	

<i>Imputation</i>	<i>Nomenclature</i>	<i>Montant</i>	<i>Ident</i>
<b>SECTION 62</b>	<b>MINISTERE DE L'HYDRAULIQUE ET DE L'ASSAINISSEMENT</b>		
<b>0411</b>	<b>Affaires économiques générales, affaires concernant le commerce</b>		
<b>62722174040</b>	<b>Direction régionale de l'hydraulique de Maradi</b>		
3627221740400011162113	Fournitures et consommables informatiques	2 793 662	P
<i>Total structure</i>	<i>62722174040</i>	<i>2 793 662</i>	
<b>62722175050</b>	<b>Direction régionale de l'hydraulique de Tahoua</b>		
3627221750500011162112	Produits d'entretien	653 312	P
<i>Total structure</i>	<i>62722175050</i>	<i>653 312</i>	
<b>62722176060</b>	<b>Direction régionale de l'hydraulique de Tillabéri</b>		
3627221760600011162813	Transport agents	1 211 618	P
3627221760600011162111	Fournitures de bureau	1 222 738	P
<i>Total structure</i>	<i>62722176060</i>	<i>2 434 356</i>	
<b>62722177070</b>	<b>Direction régionale de l'hydraulique de Zinder</b>		
3627221770700011162230	Entretien bâtiments	8 366 853	P
<i>Total structure</i>	<i>62722177070</i>	<i>8 366 853</i>	
<b>62722178080</b>	<b>Direction régionale de l'hydraulique de la CU Niamey</b>		
3627221780800011162112	Produits d'entretien	572 397	P
3627221780800011162240	Entretien matériels de transport	881 248	P
<i>Total structure</i>	<i>62722178080</i>	<i>1 453 645</i>	
<b>Total</b>		<b>15 701 828</b>	
<b>Total</b>		<b>15 701 828</b>	
<b>0421</b>	<b>Agriculture</b>		
<b>62713040000</b>	<b>Direction des ressources financières et du matériel</b>		
3627130400000011162131	Petits matériels	1 909 097	P
<i>Total structure</i>	<i>62713040000</i>	<i>1 909 097</i>	
<b>62722172020</b>	<b>Direction régionale de l'hydraulique de Diffa</b>		
3627221720200011162813	Transport agents	1 084 609	P
3627221720200011162240	Entretien matériels de transport	900 387	P
3627221720200011162230	Entretien bâtiments	7 237 320	P
3627221720200011162161	Carburant	3 464 822	P
<i>Total structure</i>	<i>62722172020</i>	<i>12 687 138</i>	
<b>Total</b>		<b>14 596 235</b>	
<b>Total</b>		<b>14 596 235</b>	
<b>0451</b>	<b>Transport routier</b>		
<b>62713040000</b>	<b>Direction des ressources financières et du matériel</b>		
3627130400000011162240	Entretien matériels de transport	20 417 818	P
3627130400000011162220	Entretien matériels techniques	7 751 685	P
<i>Total structure</i>	<i>62713040000</i>	<i>28 169 503</i>	
<b>Total</b>		<b>28 169 503</b>	
<b>Total</b>		<b>28 169 503</b>	
<b>Total</b>		<b>58 467 566</b>	
<b>Total</b>		<b>58 467 566</b>	
<b>Total section 62</b>		<b>58 467 566</b>	



<i>Imputation</i>	<i>Nomenclature</i>	<i>Montant</i>	<i>Ident</i>
<b>SECTION 64</b>	<b>MINISTERE DE LA SANTÉ PUBLIQUE</b>		
<b>0250</b>	<b>Défense non classés ailleurs</b>		
<b>64646121500</b>	<b>Création d'un service de mammographie au CNSR</b>		
5646461215000011123410	Trésor	42 425 625	P
<i>Total structure</i>	<i>64646121500</i>	<i>42 425 625</i>	
<b>Total</b>		<b>42 425 625</b>	
<b>Total</b>		<b>42 425 625</b>	
<b>Total</b>		<b>42 425 625</b>	
<b>0421</b>	<b>Agriculture</b>		
<b>64613640000</b>	<b>Direction des archives, de la documentation et des relations publiques</b>		
3646136400000011162113	Fournitures et consommables informatiques	1 498 819	P
3646136400000011162111	Fournitures de bureau	6 917 546	P
<i>Total structure</i>	<i>64613640000</i>	<i>8 416 365</i>	
<b>64613680900</b>	<b>Centre national de référence des fistules obstétricales</b>		
3646136809000011162112	Produits d'entretien	7 763 219	P
<i>Total structure</i>	<i>64613680900</i>	<i>7 763 219</i>	
<b>64613750070</b>	<b>Centre bucco-dentaire de Zinder</b>		
3646137500700011162161	Carburant	2 364 542	P
3646137500700011162112	Produits d'entretien	1 910 338	P
<i>Total structure</i>	<i>64613750070</i>	<i>4 274 880</i>	
<b>64622150010</b>	<b>Direction régionale de la santé publique d'Agadez</b>		
3646221500100011162161	Carburant	17 900 637	P
3646221500100011162830	Frais de mission à l'intérieur	1 626 996	P
3646221500100011162810	Frais de transport à l'intérieur	8 849 527	P
3646221500100011162320	Frais d'impressions d'imprimés généraux	671 140	P
3646221500100011162240	Entretien matériels de transports	25 339 100	P
3646221500100011162230	Entretien bâtiments	27 799 627	P
3646221500100011162220	Entretien matériels techniques	15 998 183	P
3646221500100011162210	Entretien mobiliers	2 485 977	P
3646221500100011162130	Petits matériels et matériels pédagogiques	2 818 443	P
<i>Total structure</i>	<i>64622150010</i>	<i>103 489 629</i>	
<b>64622150020</b>	<b>Direction régionale de la santé publique de Diffa</b>		
3646221500200011162110	Fournitures consommées	16 587 955	P
<i>Total structure</i>	<i>64622150020</i>	<i>16 587 955</i>	
<b>64622150030</b>	<b>Direction régionale de la santé publique de Dosso</b>		
3646221500300011162220	Entretien matériels techniques	18 749 463	P
3646221500300011162810	Frais de transport à l'intérieur	11 585 165	P
<i>Total structure</i>	<i>64622150030</i>	<i>30 334 628</i>	
<b>64622150040</b>	<b>Direction régionale de la santé publique de Maradi</b>		
3646221500400011162230	Entretien bâtiments	31 040 756	P
<i>Total structure</i>	<i>64622150040</i>	<i>31 040 756</i>	
<b>64622150070</b>	<b>Direction régionale de la santé publique de Zinder</b>		
3646221500700011162240	Entretien matériels de transports	42 145 466	P
<i>Total structure</i>	<i>64622150070</i>	<i>42 145 466</i>	
<b>64622150150</b>	<b>Maternité Tassigui Tahoua</b>		
3646221501500011162113	Fournitures et consommables informatique	7 816 340	P
<i>Total structure</i>	<i>64622150150</i>	<i>7 816 340</i>	

<i>Imputation</i>	<i>Nomenclature</i>	<i>Montant</i>	<i>Ident</i>
<b>64622150370</b>	<b>Maternité centrale Zinder</b>		
3646221503700011162120	Alimentation -habillement - couchage	45 095 100	P
<i>Total structure</i>	<i>64622150370</i>	<i>45 095 100</i>	
<b>64622311400</b>	<b>Centres mères enfants pour les 7 régions</b>		
3646223114000011162161	Carburant	19 801 600	P
3646223114000011162120	Alimentation - habillement - couchage	200 000 000	P
<i>Total structure</i>	<i>64622311400</i>	<i>219 801 600</i>	
<b>64622900660</b>	<b>Centre de formation de Ouallam</b>		
3646229006600011162113	Fournitures et consommables informatiques	1 618 328	P
3646229006600011162161	Carburant	2 224 123	P
3646229006600011162111	Fournitures de bureau	2 023 180	P
<i>Total structure</i>	<i>64622900660</i>	<i>5 865 631</i>	
<b>Total</b>		<b>522 631 569</b>	
<b>Total</b>		<b>522 631 569</b>	
<b>0451</b>	<b>Transport routier</b>		
<b>64646111500</b>	<b>Extension des locaux du CERMES</b>		
5646461115000011123110	Trésor	25 000 000	P
<i>Total structure</i>	<i>64646111500</i>	<i>25 000 000</i>	
<b>64646311500</b>	<b>Construction d'un service de laboratoire et l'acquisition des moyens roulants Centre de santé Gouvernement</b>		
5646463115000011123110	Trésor	65 000 000	P
<i>Total structure</i>	<i>64646311500</i>	<i>65 000 000</i>	
<b>Total</b>		<b>90 000 000</b>	
<b>Total</b>		<b>90 000 000</b>	
<b>Total</b>		<b>612 631 569</b>	
<b>0941</b>	<b>Premier cycle de l'enseignement supérieur</b>		
<b>64611010000</b>	<b>CAB/MSP/LCE</b>		
2646110100000011161110	Traitements et salaires fonctionnaires	24 712 573 358	P
<i>Total structure</i>	<i>64611010000</i>	<i>24 712 573 358</i>	
<b>Total</b>		<b>24 712 573 358</b>	
<b>Total</b>		<b>24 712 573 358</b>	
<b>Total</b>		<b>24 712 573 358</b>	
<b>1070</b>	<b>Services pour la lutte contre l'exclusion sociale</b>		
<b>64646991200</b>	<b>Renforcements des plateaux techniques des hôpitaux nationaux et régionaux</b>		
5646469912800011121910	Trésor	1 500 000 000	P
<i>Total structure</i>	<i>64646991200</i>	<i>1 500 000 000</i>	
<b>64656091460</b>	<b>Création d'un centre buco dentaire à Tillabéri</b>		
5646560914600011121910	Trésor	177 648 100	P
<i>Total structure</i>	<i>64656091460</i>	<i>177 648 100</i>	
<b>64656101480</b>	<b>Projet de réhabilitation et de dotation en équipement de l'hôpital national de Niamey</b>		
5646561014800011121910	Trésor	110 000 000	P
<i>Total structure</i>	<i>64656101480</i>	<i>110 000 000</i>	
<b>64656121480</b>	<b>Projet de renforcement des plateaux techniques de l'hôpital national de Lamordé</b>		
5646561214800011121910	Trésor	250 000 000	P
<i>Total structure</i>	<i>64656121480</i>	<i>250 000 000</i>	
<b>Total</b>		<b>2 037 648 100</b>	
<b>Total</b>		<b>2 037 648 100</b>	

<i>Imputation</i>	<i>Nomenclature</i>	<i>Montant</i>	<i>Ident</i>
<b>1090</b>	<b>Protection sociale non classés ailleurs</b>		
<b>64656111480</b>	<b>Projet de renforcement des capacités de formation et de recherche de l'Institut de la santé publique de Niamey</b>		
5646561114800011121910	Trésor	68 000 000	P
<i>Total structure</i>	<i>64656111480</i>	<i>68 000 000</i>	
<b>Total</b>		<b>68 000 000</b>	
<b>Total</b>		<b>68 000 000</b>	
<b>Total</b>		<b>2 105 648 100</b>	
<b>Total</b>		<b>27 473 278 652</b>	
<b>0111</b>	<b>Organes législatifs et exécutifs</b>		
<b>64613630000</b>	<b>Direction des statistiques</b>		
3646136300000011162142	Abonnement, flotte et internet	1 441 371	P
<i>Total structure</i>	<i>64613630000</i>	<i>1 441 371</i>	
<b>64613640000</b>	<b>Direction des archives, de la documentation et des relations publiques</b>		
3646136400000011162112	Produits d'entretien	922 270	P
<i>Total structure</i>	<i>64613640000</i>	<i>922 270</i>	
<b>Total</b>		<b>2 363 641</b>	
<b>Total</b>		<b>2 363 641</b>	
<b>Total</b>		<b>2 363 641</b>	
<b>0421</b>	<b>Agriculture</b>		
<b>64613640000</b>	<b>Direction des archives, de la documentation et des relations publiques</b>		
3646136400000011162142	Abonnement	9 007 275	P
3646136400000011162141	Documentation	9 007 275	P
<i>Total structure</i>	<i>64613640000</i>	<i>18 014 550</i>	
<b>64613650580</b>	<b>Centre de traitement ambulatoire Niamey</b>		
3646136500000011162111	Fournitures de bureau	922 270	P
3646136500000011162112	Produits d'entretien	2 132 815	P
3646136500000011162113	Fournitures et consommables informatique	922 270	P
<i>Total structure</i>	<i>64613650580</i>	<i>3 977 355</i>	
<b>64613680900</b>	<b>Centre national de référence des fistules obstétricales</b>		
3646136809000011162230	Entretien bâtiments	1 478 708	P
3646136809000011162111	Fournitures de bureau	1 552 643	P
3646136809000011162113	Fournitures et consommables informatiques	1 293 871	P
3646136809000011162120	Alimentation-habillage-couchage	19 408 048	P
3646136809000011162161	Carburant	1 552 643	P
<i>Total structure</i>	<i>64613680900</i>	<i>25 285 913</i>	
<b>64613750070</b>	<b>Centre bucco-dentaire de Zinder</b>		
3646137500700011162113	Fournitures et consommables informatiques	1 528 067	P
3646137500700011162111	Fournitures de bureau	1 910 338	P
<i>Total structure</i>	<i>64613750070</i>	<i>3 438 405</i>	
<b>64622150010</b>	<b>Direction régionale de la santé publique d'Agadez</b>		
3646221500100011162120	Alimentation-habillage-couchage	52 567 935	P
3646221500100011162110	Fournitures consommées	18 560 801	P
<i>Total structure</i>	<i>64622150010</i>	<i>71 128 736</i>	
<b>64622150020</b>	<b>Direction régionale de la santé publique de Diffa</b>		
3646221500200011162161	Carburant	18 098 833	P
3646221500200011162240	Entretien matériels de transports	27 139 290	P
3646221500200011162230	Entretien bâtiments	28 843 705	P
3646221500200011162210	Entretien mobiliers	2 722 948	P
3646221500200011162130	Petits matériels et matériels pédagogiques	3 107 584	P
3646221500200011162220	Entretien matériels techniques	15 605 623	P
<i>Total structure</i>	<i>64622150020</i>	<i>95 517 983</i>	

<i>Imputation</i>	<i>Nomenclature</i>	<i>Montant</i>	<i>Ident</i>
<b>64622150040</b>	<b>Direction régionale de la santé publique de Maradi</b>		
3646221500400011162810	Frais de transport à l'intérieur	11 585 165	P
3646221500400011162120	Alimentation -habillement - couchage	108 936 811	P
3646221500400011162130	Petits matériels et matériels pédagogiques	7 105 150	P
3646221500400011162161	Carburant	12 991 674	P
3646221500400011162210	Entretien mobiliers	3 907 005	P
3646221500400011162110	Fournitures consommées	29 449 157	P
3646221500400011162240	Entretien matériels de transports	34 920 595	P
3646221500400011162320	Frais d'impressions d'imprimés généraux	1 756 045	P
3646221500400011162220	Entretien matériels techniques	19 161 039	P
3646221500400011162830	Frais de mission à l'intérieur	2 757 883	P
<i>Total structure</i>	<i>64622150040</i>	<i>232 570 524</i>	
<b>64622150050</b>	<b>Direction régionale de la santé publique de Tahoua</b>		
3646221500500011162810	Frais de transport à l'intérieur	11 585 165	P
3646221500500011162320	Frais d'impressions d'imprimés généraux	1 756 045	P
3646221500500011162240	Entretien matériels de transports	38 131 649	P
3646221500500011162230	Entretien bâtiments	30 037 301	P
3646221500500011162220	Entretien matériels techniques	18 157 585	P
3646221500500011162210	Entretien mobiliers	4 509 079	P
3646221500500011162161	Carburant	16 826 450	P
3646221500500011162130	Petits matériels et matériels pédagogiques	7 177 855	P
3646221500500011162120	Alimentation -habillement - couchage	108 936 811	P
3646221500500011162110	Fournitures consommées	29 449 157	P
3646221500500011162830	Frais de mission à l'intérieur	2 757 883	P
<i>Total structure</i>	<i>64622150050</i>	<i>269 324 980</i>	
<b>64622150060</b>	<b>Direction régionale de la santé publique de Tillabéri</b>		
3646221500600011162130	Petits matériels et matériels pédagogiques	7 606 998	P
3646221500600011162120	Alimentation -habillement - couchage	78 916 427	P
3646221500600011162110	Fournitures consommées	26 972 851	P
<i>Total structure</i>	<i>64622150060</i>	<i>113 496 275</i>	
<b>64622150080</b>	<b>Direction régionale de la santé publique de la CU Niamey</b>		
3646221500800011162120	Alimentation -habillement - couchage	64 260 518	P
3646221500800011162130	Petits matériels et matériels pédagogiques	2 162 082	P
3646221500800011162161	Carburant	13 117 142	P
3646221500800011162210	Entretien mobiliers	2 287 876	P
3646221500800011162220	Entretien matériels techniques	22 788 553	P
3646221500800011162230	Entretien bâtiments	30 851 819	P
3646221500800011162110	Fournitures consommées	19 218 157	P
<i>Total structure</i>	<i>64622150080</i>	<i>154 686 147</i>	
<b>64622150150</b>	<b>Maternité Tassigui Tahoua</b>		
3646221501500011162230	Entretien bâtiments	8 272 087	P
<i>Total structure</i>	<i>64622150150</i>	<i>8 272 087</i>	
<b>64622150370</b>	<b>Maternité centrale Zinder</b>		
3646221503700011162113	Fournitures et consommables informatique	7 816 340	P
3646221503700011162112	Produits d'entretien	6 433 366	P
3646221503700011162210	Entretien mobiliers	3 676 826	P
3646221503700011162220	Entretien matériels techniques	8 498 783	P
3646221503700011162230	Entretien bâtiments	4 552 849	P
3646221503700011162111	Fournitures de bureau	7 515 670	P
<i>Total structure</i>	<i>64622150370</i>	<i>38 493 834</i>	

<i>Imputation</i>	<i>Nomenclature</i>	<i>Montant</i>	<i>Ident</i>
<b>64622311400</b>	<b>Centres mères enfants pour les 7 régions</b>		
3646223114000011162111	Fournitures de bureau	21 216 000	P
3646223114000011162113	Fournitures et consommables informatiques	4 950 400	P
3646223114000011162210	Entretien mobilier	4 950 400	P
3646223114000011162220	Entretien matériels techniques	9 900 800	P
3646223114000011162230	Entretien bâtiments	14 851 200	P
3646223114000011162240	Entretien matériels de transport	9 900 800	P
<i>Total structure</i>	<i>64622311400</i>	<i>65 769 600</i>	
<b>64622900660</b>	<b>Centre de formation de Ouallam</b>		
3646229006600011162112	Produits d'entretien	2 023 180	P
3646229006600011162220	Entretien matériels techniques	4 110 210	P
3646229006600011162230	Entretien bâtiments	2 408 291	P
<i>Total structure</i>	<i>64622900660</i>	<i>8 541 681</i>	
<b>Total</b>		<b>1 108 518 069</b>	
<b>Total</b>		<b>1 108 518 069</b>	
<b>0451</b>	<b>Transport routier</b>		
<b>64646071400</b>	<b>Projet de lutte contre les maladies transmissibles</b>		
5646460714000011121910	Trésor	280 000 000	P
<i>Total structure</i>	<i>64646071400</i>	<i>280 000 000</i>	
<b>Total</b>		<b>280 000 000</b>	
<b>Total</b>		<b>280 000 000</b>	
<b>0490</b>	<b>Affaires économiques non classés ailleurs</b>		
<b>64622150020</b>	<b>Direction régionale de la santé publique de Diffa</b>		
3646221500200011162830	Frais de mission à l'intérieur	1 864 587	P
3646221500200011162320	Frais d'impressions d'imprimés généraux	1 035 189	P
3646221500200011162810	Frais de transport à l'intérieur	10 704 356	P
<i>Total structure</i>	<i>64622150020</i>	<i>13 604 132</i>	
<b>64622150030</b>	<b>Direction régionale de la santé publique de Dosso</b>		
3646221500300011162120	Alimentation -habillement - couchage	63 884 951	P
3646221500300011162130	Petits matériels et matériels pédagogiques	6 146 158	P
3646221500300011162161	Carburant	11 505 891	P
3646221500300011162210	Entretien mobiliers	3 411 745	P
3646221500300011162230	Entretien bâtiments	30 474 743	P
3646221500300011162240	Entretien matériels de transports	38 532 644	P
3646221500300011162320	Frais d'impressions d'imprimés généraux	827 579	P
3646221500300011162830	Frais de mission à l'intérieur	2 634 067	P
3646221500300011162110	Fournitures consommées	24 163 180	P
<i>Total structure</i>	<i>64622150030</i>	<i>181 580 958</i>	
<b>64622150060</b>	<b>Direction régionale de la santé publique de Tillabéri</b>		
3646221500600011162830	Frais de mission à l'extérieur	2 818 444	P
3646221500600011162161	Carburant	15 340 647	P
3646221500600011162320	Frais d'impressions d'imprimés généraux	2 006 908	P
3646221500600011162810	Frais de transport à l'intérieur	12 839 482	P
3646221500600011162210	Entretien mobiliers	4 214 508	P
3646221500600011162220	Entretien matériels techniques	16 742 553	P
3646221500600011162230	Entretien bâtiments	31 478 198	P
3646221500600011162240	Entretien matériels de transports	50 975 863	P
<i>Total structure</i>	<i>64622150060</i>	<i>136 416 603</i>	

<i>Imputation</i>	<i>Nomenclature</i>	<i>Montant</i>	<i>Ident</i>
<b>64622150070</b>	<b>Direction régionale de la santé publique de Zinder</b>		
3646221500700011162810	Frais de transport à l'intérieur	14 093 799	P
3646221500700011162220	Entretien matériels techniques	20 164 494	P
3646221500700011162130	Petits matériels et matériels pédagogiques	7 024 179	P
3646221500700011162110	Fournitures consommées	32 540 066	P
3646221500700011162161	Carburant	16 826 431	P
3646221500700011162210	Entretien mobiliers	4 509 079	P
3646221500700011162120	Alimentation -habillement - couchage	108 936 811	P
3646221500700011162320	Frais d'impressions d'imprimés généraux	2 508 636	P
3646221500700011162830	Frais de mission à l'intérieur	3 881 853	P
3646221500700011162230	Entretien bâtiments	32 044 210	P
<i>Total structure</i>	<i>64622150070</i>	<i>242 529 558</i>	
<b>64622150080</b>	<b>Direction régionale de la santé publique de la CU Niamey</b>		
3646221500800011162320	Frais d'impressions d'imprimés généraux	2 007 287	P
3646221500800011162240	Entretien matériels de transports	33 860 561	P
<i>Total structure</i>	<i>64622150080</i>	<i>35 867 848</i>	
<b>64622150150</b>	<b>Maternité Tassigui Tahoua</b>		
3646221501500011162220	Entretien matériels techniques	17 179 600	P
3646221501500011162210	Entretien mobiliers	10 736 672	P
3646221501500011162120	Alimentation -habillement - couchage	35 324 676	P
3646221501500011162112	Produits d'entretien	4 509 510	P
3646221501500011162111	Fournitures de bureau	7 515 670	P
<i>Total structure</i>	<i>64622150150</i>	<i>75 266 128</i>	
<b>64622900660</b>	<b>Centre de formation de Ouallam</b>		
3646229006600011162240	Entretien matériel de transport	4 816 580	P
<i>Total structure</i>	<i>64622900660</i>	<i>4 816 580</i>	
<b>Total</b>		<b>690 081 805</b>	
<b>Total</b>		<b>690 081 805</b>	
<b>Total</b>		<b>2 078 599 874</b>	
<b>0540</b>	<b>Protection de la biodiversité et de l'environnement</b>		
<b>64622150020</b>	<b>Direction régionale de la santé publique de Diffa</b>		
3646221500200011162120	Alimentation -habillement - couchage	41 434 953	P
<i>Total structure</i>	<i>64622150020</i>	<i>41 434 953</i>	
<b>Total</b>		<b>41 434 953</b>	
<b>Total</b>		<b>41 434 953</b>	
<b>Total</b>		<b>41 434 953</b>	
<b>0740</b>	<b>Services concernant la santé publique</b>		
<b>64613301400</b>	<b>Service d'aide médicale d'urgence SAMU-Niger</b>		
3646123014000011162113	Fournitures et consommables informatiques	1 498 819	P
<i>Total structure</i>	<i>64613301400</i>	<i>1 498 819</i>	
<b>64613321400</b>	<b>Centre de santé gouvernementale CSG</b>		
3646123214000011162112	Produits d'entretien	1 414 400	P
<i>Total structure</i>	<i>64613321400</i>	<i>1 414 400</i>	
<b>Total</b>		<b>2 913 219</b>	
<b>Total</b>		<b>2 913 219</b>	
<b>Total</b>		<b>2 913 219</b>	
<b>0980</b>	<b>Enseignement non classés ailleurs</b>		
<b>64613630000</b>	<b>Direction des statistiques</b>		
3646136300000011162320	Frais d'impression d'imprimés généraux	134 724 238	P
<i>Total structure</i>	<i>64613630000</i>	<i>134 724 238</i>	
<b>Total</b>		<b>134 724 238</b>	
<b>Total</b>		<b>134 724 238</b>	
<b>Total</b>		<b>134 724 238</b>	
<b>Total</b>		<b>2 260 035 925</b>	
<b>Total section 64</b>		<b>29 733 314 577</b>	



<i>Imputation</i>	<i>Nomenclature</i>	<i>Montant</i>	<i>Ident</i>
<b>SECTION 68</b>	<b>MINISTÈRE DE L'URBANISME ET DU LOGEMENT</b>		
<b>0421</b>	<b>Agriculture</b>		
<b>68711020000</b>	<b>Secrétariat général</b>		
3687110200000011162220	Entretien matériels techniques	6 494 379	P
3687110200000011162113	Fournitures et consommables informatiques	1 061 951	P
3687110200000011162690	Dépenses de communication	6 194 647	P
3687110200000011162610	Frais postaux	879 731	P
<i>Total structure</i>	<i>68711020000</i>	<i>14 630 708</i>	
<b>68712200000</b>	<b>Direction générale de l'urbanisme et de l'assainissement</b>		
3687122000000011162112	Produits d'entretien	1 481 183	P
3687122000000011162113	Fournitures et consommables informatiques	1 124 675	P
3687122000000011162161	Carburant	2 031 209	P
3687122000000011162131	Petits matériels	3 672 179	P
<i>Total structure</i>	<i>68712200000</i>	<i>8 309 246</i>	
<b>68712200200</b>	<b>Direction de l'assainissement</b>		
3687122002000011162113	Fournitures et consommables informatiques	671 408	P
<i>Total structure</i>	<i>68712200200</i>	<i>671 408</i>	
<b>68712200300</b>	<b>Direction de la gestion du foncier public</b>		
3687122003000011162111	Fournitures de bureau	1 124 675	P
3687122003000011162113	Fournitures et consommables informatiques	671 408	P
3687122003000011162161	Carburant	1 577 942	P
<i>Total structure</i>	<i>68712200300</i>	<i>3 374 025</i>	
<b>68712210000</b>	<b>Direction générale de l'habitat et de la promotion du logement</b>		
3687122100000011162161	Carburant	2 484 476	P
<i>Total structure</i>	<i>68712210000</i>	<i>2 484 476</i>	
<b>68712210100</b>	<b>Direction des normes</b>		
3687122101000011162113	Fournitures et consommables informatiques	1 124 675	P
3687122101000011162161	Carburant	1 577 942	P
<i>Total structure</i>	<i>68712210100</i>	<i>2 702 617</i>	
<b>68712210200</b>	<b>Direction de l'amélioration de l'habitat</b>		
3687122102000011162111	Fournitures de bureau	1 124 675	P
<i>Total structure</i>	<i>68712210200</i>	<i>1 124 675</i>	
<b>68712210300</b>	<b>Direction de la promotion du logement</b>		
3687122103000011162161	Carburant	1 577 942	P
<i>Total structure</i>	<i>68712210300</i>	<i>1 577 942</i>	
<b>68712220000</b>	<b>Direction générale de l'architecture et de la construction</b>		
3687122200000011162112	Produits d'entretien	1 481 183	P
3687122200000011162131	Petits matériels	3 672 179	P
3687122200000011162161	Carburant	1 577 942	P
<i>Total structure</i>	<i>68712220000</i>	<i>6 731 304</i>	
<b>68712220200</b>	<b>Direction de la construction</b>		
3687122202000011162113	Fournitures et consommables informatiques	1 124 675	P
<i>Total structure</i>	<i>68712220200</i>	<i>1 124 675</i>	
<b>68712220300</b>	<b>Direction de la réhabilitation du parc immobilier</b>		
3687122203000011162111	Fournitures de bureau	1 124 675	P
3687122203000011162113	Fournitures et consommables informatiques	1 124 675	P
3687122203000011162161	Carburant	2 031 209	P
<i>Total structure</i>	<i>68712220300</i>	<i>4 280 559</i>	
<b>68713040000</b>	<b>Direction des ressources financières et du matériel</b>		
3687130400000011162816	Déplacement d'affectation	4 747 917	P
3687130400000011162161	Carburant	5 075 065	P
3687130400000011162340	Frais de publicité	5 625 487	P
3687130400000011162817	Transport retraités	1 245 637	P
<i>Total structure</i>	<i>68713040000</i>	<i>16 694 106</i>	



<i>Imputation</i>	<i>Nomenclature</i>	<i>Montant</i>	<i>Ident</i>
<b>68713050000</b>	<b>Direction des études et de la programmation</b>		
3687130500000011162161	Carburant	1 577 942	P
<i>Total structure</i>	<i>68713050000</i>	<i>1 577 942</i>	
<b>68713060000</b>	<b>Direction des ressources humaines</b>		
3687130600000011162112	Produits d'entretien	1 124 675	P
3687130600000011162161	Carburant	1 577 942	P
3687130600000011162950	Frais de congrès, conférences, séminaires et ateliers	12 003 415	P
3687130600000011162113	Fournitures et consommables informatiques	1 577 942	P
<i>Total structure</i>	<i>68713060000</i>	<i>16 283 974</i>	
<b>68713140000</b>	<b>Direction de la législation</b>		
3687131400000011162161	Carburant	1 577 942	P
3687131400000011162111	Fournitures de bureau	1 124 675	P
<i>Total structure</i>	<i>68713140000</i>	<i>2 702 617</i>	
<b>68713160000</b>	<b>Direction des archives, de l'information, documentation, communication et des relations publiques</b>		
3687131600000011162131	Petits matériels	2 013 090	P
3687131600000011162113	Fournitures et consommables informatiques	1 124 675	P
3687131600000011162141	Documentation	1 972 428	P
3687131600000011162161	Carburant	1 577 942	P
3687131600000011162111	Fournitures de bureau	1 124 675	P
<i>Total structure</i>	<i>68713160000</i>	<i>7 812 809</i>	
<b>68713170000</b>	<b>Direction de la statistique</b>		
3687131700000011162161	Carburant	1 578 290	P
3687131700000011162111	Fournitures de bureau	1 124 675	P
3687131700000011162113	Fournitures et consommables informatiques	1 124 675	P
<i>Total structure</i>	<i>68713170000</i>	<i>3 827 640</i>	
<b>68722110010</b>	<b>Direction régionale de l'urbanisme, du logement et de l'assainissement d'Agadez</b>		
3687221100100011162831	Frais de mission intérieur	474 166	P
3687221100100011162240	Entretien matériel de transport	1 059 923	P
3687221100100011162112	Produits d'entretien	676 565	P
3687221100100011162113	Fournitures et consommables informatiques	671 408	P
3687221100100011162131	Petits matériels	1 128 998	P
3687221100100011162161	Carburant	1 696 415	P
3687221100100011162210	Entretien mobiliers	380 023	P
3687221100100011162230	Entretien bâtiments	1 513 190	P
3687221100100011162111	Fournitures de bureau	925 861	P
<i>Total structure</i>	<i>68722110010</i>	<i>8 526 549</i>	
<b>68722110020</b>	<b>Direction régionale de l'urbanisme, du logement et de l'assainissement de Diffa</b>		
3687221100200011162161	Carburant	1 367 494	P
3687221100200011162831	Frais de mission intérieur	474 166	P
3687221100200011162240	Entretien matériel de transport	1 059 923	P
3687221100200011162210	Entretien mobiliers	376 137	P
3687221100200011162131	Petits matériels	1 128 998	P
3687221100200011162111	Fournitures de bureau	885 067	P
3687221100200011162112	Produits d'entretien	676 565	P
3687221100200011162113	Fournitures et consommables informatiques	679 978	P
3687221100200011162230	Entretien bâtiments	1 513 190	P
<i>Total structure</i>	<i>68722110020</i>	<i>8 161 518</i>	

<i>Imputation</i>	<i>Nomenclature</i>	<i>Montant</i>	<i>Ident</i>
<b>68722110030</b>	<b><i>Direction régionale de l'urbanisme, du logement et de l'assainissement de Dosso</i></b>		
3687221100300011162230	Entretien bâtiments	1 513 190	P
3687221100300011162240	Entretien matériel de transport	1 027 547	P
3687221100300011162210	Entretien mobiliers	347 646	P
3687221100300011162161	Carburant	1 923 048	P
3687221100300011162131	Petits matériels	1 105 428	P
3687221100300011162113	Fournitures et consommables informatiques	657 810	P
3687221100300011162112	Produits d'entretien	662 987	P
3687221100300011162111	Fournitures de bureau	903 198	P
3687221100300011162831	Frais de mission intérieur	474 166	P
<i>Total structure</i>	<i>68722110030</i>	<i>8 615 020</i>	
<b>68722110040</b>	<b><i>Direction régionale de l'urbanisme, du logement et de l'assainissement de Maradi</i></b>		
3687221100400011162113	Fournitures et consommables informatiques	621 549	P
3687221100400011162831	Frais de mission intérieur	485 497	P
3687221100400011162240	Entretien matériel de transport	1 027 547	P
3687221100400011162230	Entretien bâtiments	1 189 427	P
3687221100400011162210	Entretien mobiliers	315 270	P
3687221100400011162131	Petits matériels	1 117 665	P
3687221100400011162112	Produits d'entretien	662 967	P
3687221100400011162111	Fournitures de bureau	889 600	P
3687221100400011162161	Carburant	1 877 721	P
<i>Total structure</i>	<i>68722110040</i>	<i>8 187 243</i>	
<b>68722110050</b>	<b><i>Direction régionale de l'urbanisme, du logement et de l'assainissement de Tahoua</i></b>		
3687221100500011162230	Entretien bâtiments	865 666	P
3687221100500011162111	Fournitures de bureau	857 872	P
3687221100500011162112	Produits d'entretien	662 967	P
3687221100500011162210	Entretien mobiliers	380 023	P
3687221100500011162240	Entretien matériel de transport	1 157 051	P
3687221100500011162131	Petits matériels	1 100 668	P
3687221100500011162113	Fournitures et consommables informatiques	626 081	P
<i>Total structure</i>	<i>68722110050</i>	<i>5 650 328</i>	
<b>68722110060</b>	<b><i>Direction régionale de l'urbanisme, du logement et de l'assainissement de Tillabéri</i></b>		
3687221100600011162111	Fournitures de bureau	891 866	P
3687221100600011162230	Entretien bâtiments	1 374 347	P
3687221100600011162240	Entretien matériel de transport	898 041	P
3687221100600011162831	Frais de mission intérieur	485 497	P
<i>Total structure</i>	<i>68722110060</i>	<i>3 649 751</i>	
<b>68722110070</b>	<b><i>Direction régionale de l'urbanisme, du logement et de l'assainissement de Zinder</i></b>		
3687221100700011162240	Entretien matériel de transport	1 038 554	P
3687221100700011162831	Frais de mission intérieur	476 998	P
3687221100700011162210	Entretien mobiliers	376 137	P
3687221100700011162230	Entretien bâtiments	1 513 190	P
3687221100700011162112	Produits d'entretien	676 565	P
3687221100700011162111	Fournitures de bureau	906 370	P
3687221100700011162131	Petits matériels	1 147 128	P
3687221100700011162113	Fournitures et consommables informatiques	622 909	P
<i>Total structure</i>	<i>68722110070</i>	<i>6 757 851</i>	

<i>Imputation</i>	<i>Nomenclature</i>	<i>Montant</i>	<i>Ident</i>
<b>68722110080</b>	<b><i>Direction régionale de l'urbanisme, du logement et de l'assainissement de la Communauté urbaine de Niamey</i></b>		
3687221100800011162161	Carburant	1 437 146	P
3687221100800011162112	Produits d'entretien	676 565	P
3687221100800011162131	Petits matériels	1 210 019	P
3687221100800011162113	Fournitures et consommables informatiques	572 596	P
3687221100800011162210	Entretien mobiliers	376 137	P
3687221100800011162111	Fournitures de bureau	906 370	P
<i>Total structure</i>	<i>68722110080</i>	<i>5 178 833</i>	
<b>Total</b>		<b>150 637 815</b>	
<b>Total</b>		<b>150 637 815</b>	
<b>0490</b>	<b>Affaires économiques non classés ailleurs</b>		
<b>68711010000</b>	<b><i>Cabinet/MU/L/A</i></b>		
2687110100000011161110	Traitements et salaires fonctionnaires	707 427 600	P
<i>Total structure</i>	<i>68711010000</i>	<i>707 427 600</i>	
<b>Total</b>		<b>707 427 600</b>	
<b>Total</b>		<b>707 427 600</b>	
<b>Total</b>		<b>858 065 415</b>	
<b>0912</b>	<b>Enseignement primaire</b>		
<b>68722110080</b>	<b><i>Direction régionale de l'urbanisme, du logement et de l'assainissement de la Communauté urbaine de Niamey</i></b>		
3687221100800011162240	Entretien matériel de transport	541 904	P
<i>Total structure</i>	<i>68722110080</i>	<i>541 904</i>	
<b>Total</b>		<b>541 904</b>	
<b>Total</b>		<b>541 904</b>	
<b>Total</b>		<b>541 904</b>	
<b>1012</b>	<b>Prestations d'invalidité</b>		
<b>68711010000</b>	<b><i>Cabinet/MU/L/A</i></b>		
5687110100000011121912	Structures SIG Fédérateur (IGNN)	20 972 900	P
<i>Total structure</i>	<i>68711010000</i>	<i>20 972 900</i>	
<b>Total</b>		<b>20 972 900</b>	
<b>Total</b>		<b>20 972 900</b>	
<b>1070</b>	<b>Services pour la lutte contre l'exclusion sociale</b>		
<b>68722110040</b>	<b><i>Direction régionale de l'urbanisme, du logement et de l'assainissement de Maradi</i></b>		
5687221100400011124210	Matériel informatique	1 267 338	P
<i>Total structure</i>	<i>68722110040</i>	<i>1 267 338</i>	
<b>68722110050</b>	<b><i>Direction régionale de l'urbanisme, du logement et de l'assainissement de Tahoua</i></b>		
5687221100500011124210	Matériel informatique	1 267 338	P
<i>Total structure</i>	<i>68722110050</i>	<i>1 267 338</i>	
<b>68722110060</b>	<b><i>Direction régionale de l'urbanisme, du logement et de l'assainissement de Tillabéri</i></b>		
5687221100600011124210	Matériel informatique	1 267 338	P
<i>Total structure</i>	<i>68722110060</i>	<i>1 267 338</i>	
<b>68722110070</b>	<b><i>Direction régionale de l'urbanisme, du logement et de l'assainissement de Zinder</i></b>		
5687221100700011124210	Matériel informatique	1 267 338	P
<i>Total structure</i>	<i>68722110070</i>	<i>1 267 338</i>	
<b>68722110080</b>	<b><i>Direction régionale de l'urbanisme, du logement et de l'assainissement de la Communauté urbaine de Niamey</i></b>		
5687221100800011124210	Matériel informatique	1 267 338	P
<i>Total structure</i>	<i>68722110080</i>	<i>1 267 338</i>	
<b>Total</b>		<b>6 336 690</b>	
<b>Total</b>		<b>6 336 690</b>	
<b>Total</b>		<b>27 309 590</b>	
<b>Total</b>		<b>885 916 909</b>	

<i>Imputation</i>	<i>Nomenclature</i>	<i>Montant</i>	<i>Ident</i>
<b>0421</b>	<b>Agriculture</b>		
<b>68711010000</b>	<b>Cabinet/MU/L/A</b>		
3687110100000011162240	Entretien matériel de transport	14 183 060	P
3687110100000011162230	Entretien bâtiments	5 845 261	P
3687110100000011162220	Entretien matériels techniques	4 518 461	P
3687110100000011162161	Carburant	6 968 628	P
3687110100000011162831	Frais de mission intérieur/ déplacement officiel	6 667 346	P
3687110100000011162841	Frais de mission extérieur/ déplacement officiel	43 593 660	P
3687110100000011162121	Alimentation	7 759 956	P
3687110100000011162822	Frais de transport à l'extérieur	85 144 138	P
3687110100000011162142	Abonnement	2 646 567	P
3687110100000011162122	Habillement	4 436 967	P
3687110100000011162111	Fournitures de bureau	1 794 672	P
3687110100000011162113	Fournitures et consommables informatiques	1 272 905	P
3687110100000011162930	Frais de réception/hôtel	6 747 917	P
<i>Total structure</i>	<i>68711010000</i>	<i>191 579 538</i>	
<b>68711020000</b>	<b>Secrétariat général</b>		
3687110200000011162161	Carburant	2 484 476	P
3687110200000011162111	Fournitures de bureau	897 869	P
3687110200000011162112	Produits d'entretien	911 464	P
<i>Total structure</i>	<i>68711020000</i>	<i>4 293 809</i>	
<b>68711030000</b>	<b>Inspection générale des services</b>		
3687110300000011162161	Carburant	2 484 476	P
3687110300000011162113	Fournitures et consommables informatiques	898 041	P
3687110300000011162111	Fournitures de bureau	898 041	P
<i>Total structure</i>	<i>68711030000</i>	<i>4 280 558</i>	
<b>68712200000</b>	<b>Direction générale de l'urbanisme et de l'assainissement</b>		
3687122000000011162111	Fournitures de bureau	2 031 209	P
<i>Total structure</i>	<i>68712200000</i>	<i>2 031 209</i>	
<b>68712200100</b>	<b>Direction de l'urbanisme</b>		
3687122001000011162111	Fournitures de bureau	1 124 675	P
3687122001000011162113	Fournitures et consommables informatiques	671 408	P
3687122001000011162161	Carburant	3 177 942	P
<i>Total structure</i>	<i>68712200100</i>	<i>4 974 025</i>	
<b>68712200200</b>	<b>Direction de l'assainissement</b>		
3687122002000011162161	Carburant	2 377 942	P
3687122002000011162111	Fournitures de bureau	1 124 675	P
<i>Total structure</i>	<i>68712200200</i>	<i>3 502 617</i>	
<b>68712210000</b>	<b>Direction générale de l'habitat et de la promotion du logement</b>		
3687122100000011162111	Fournitures de bureau	1 905 763	P
3687122100000011162131	Petits matériels	3 399 502	P
3687122100000011162113	Fournitures et consommables informatiques	1 124 675	P
3687122100000011162112	Produits d'entretien	1 481 183	P
<i>Total structure</i>	<i>68712210000</i>	<i>7 911 123</i>	
<b>68712210100</b>	<b>Direction des normes</b>		
3687122101000011162111	Fournitures de bureau	1 124 675	P
<i>Total structure</i>	<i>68712210100</i>	<i>1 124 675</i>	
<b>68712210200</b>	<b>Direction de l'amélioration de l'habitat</b>		
3687122102000011162161	Carburant	1 577 942	P
3687122102000011162113	Fournitures et consommables informatiques	671 408	P
<i>Total structure</i>	<i>68712210200</i>	<i>2 249 350</i>	
<b>68712210300</b>	<b>Direction de la promotion du logement</b>		
3687122103000011162113	Fournitures et consommables informatiques	671 408	P
3687122103000011162111	Fournitures de bureau	1 124 675	P
<i>Total structure</i>	<i>68712210300</i>	<i>1 796 083</i>	

<i>Imputation</i>	<i>Nomenclature</i>	<i>Montant</i>	<i>Ident</i>
<b>68712220000</b>	<b>Direction générale de l'architecture et de la construction</b>		
3687122200000011162111	Fournitures de bureau	2 031 209	P
<i>Total structure</i>	<i>68712220000</i>	<i>2 031 209</i>	
<b>68712220100</b>	<b>Direction de l'architecture</b>		
3687122201000011162161	Carburant	2 031 209	P
3687122201000011162113	Fournitures et consommables informatiques	1 124 675	P
3687122201000011162111	Fournitures de bureau	1 124 675	P
<i>Total structure</i>	<i>68712220100</i>	<i>4 280 559</i>	
<b>68712220200</b>	<b>Direction de la construction</b>		
3687122202000011162111	Fournitures de bureau	1 124 675	P
3687122202000011162161	Carburant	2 031 209	P
<i>Total structure</i>	<i>68712220200</i>	<i>3 155 884</i>	
<b>68713040000</b>	<b>Direction des ressources financières et du matériel</b>		
3687130400000011162111	Fournitures de bureau	2 484 476	P
3687130400000011162113	Fournitures et consommables informatiques	2 031 209	P
3687130400000011162121	Alimentation	5 371 929	P
3687130400000011162210	Entretien mobiliers	1 513 190	P
<i>Total structure</i>	<i>68713040000</i>	<i>11 400 804</i>	
<b>68713050000</b>	<b>Direction des études et de la programmation</b>		
3687130500000011162113	Fournitures et consommables informatiques	1 124 675	P
3687130500000011162111	Fournitures de bureau	1 124 675	P
<i>Total structure</i>	<i>68713050000</i>	<i>2 249 350</i>	
<b>68713060000</b>	<b>Direction des ressources humaines</b>		
3687130600000011162111	Fournitures de bureau	1 124 675	P
<i>Total structure</i>	<i>68713060000</i>	<i>1 124 675</i>	
<b>68722110050</b>	<b>Direction régionale de l'urbanisme, du logement et de l'assainissement de Tahoua</b>		
3687221100500011162161	Carburant	2 104 355	P
<i>Total structure</i>	<i>68722110050</i>	<i>2 104 355</i>	
<b>Total</b>		<b>250 089 824</b>	
<b>Total</b>		<b>250 089 824</b>	
<b>0474</b>	<b>Projets de développement à objectifs multiples</b>		
<b>68722110070</b>	<b>Direction régionale de l'urbanisme, du logement et de l'assainissement de Zinder</b>		
3687221100700011162161	Carburant	2 129 285	P
<i>Total structure</i>	<i>68722110070</i>	<i>2 129 285</i>	
<b>Total</b>		<b>2 129 285</b>	
<b>Total</b>		<b>2 129 285</b>	
<b>Total</b>		<b>252 219 109</b>	
<b>0540</b>	<b>Protection de la biodiversité et de l'environnement</b>		
<b>68722110060</b>	<b>Direction régionale de l'urbanisme, du logement et de l'assainissement de Tillabéri</b>		
3687221100600011162210	Entretien mobiliers	315 270	P
3687221100600011162113	Fournitures et consommables informatiques	580 755	P
3687221100600011162112	Produits d'entretien	662 967	P
3687221100600011162161	Carburant	1 673 752	P
3687221100600011162131	Petits matériels	1 100 668	P
<i>Total structure</i>	<i>68722110060</i>	<i>4 333 412</i>	
<b>68722110080</b>	<b>Direction régionale de l'urbanisme, du logement et de l'assainissement de la Communauté urbaine de Niamey</b>		
3687221100800011162230	Entretien bâtiments	1 513 190	P
<i>Total structure</i>	<i>68722110080</i>	<i>1 513 190</i>	
<b>Total</b>		<b>5 846 602</b>	
<b>Total</b>		<b>5 846 602</b>	
<b>Total</b>		<b>5 846 602</b>	

<i>Imputation</i>	<i>Nomenclature</i>	<i>Montant</i>	<i>Ident</i>
<b>0912</b>	<b>Enseignement primaire</b>		
<b>68722110050</b>	<b>Direction régionale de l'urbanisme, du logement et de l'assainissement DE Tahoua</b>		
3687221100500011162831	Frais de mission intérieur	485 497	P
<i>Total structure</i>	<i>68722110050</i>	<i>485 497</i>	
<b>Total</b>		<b>485 497</b>	
<b>Total</b>		<b>485 497</b>	
<b>Total</b>		<b>485 497</b>	
<b>Total</b>		<b>258 551 207</b>	
<b>Total section 68</b>		<b>1 144 468 116</b>	
<b>SECTION 69</b>	<b>MINISTERE DE LA POPULATION, DE LA PROMOTION DE LA FEMME ET DE LA PROTECTION DE L'ENFANT</b>		
<b>0250</b>	<b>Défense non classés ailleurs</b>		
<b>69611010000</b>	<b>Cabinet du ministre de la population et des reformes sociales</b>		
3696110100000011162817	Déplacement des retraités	500 869	P
<i>Total structure</i>	<i>69611010000</i>	<i>500 869</i>	
<b>Total</b>		<b>500 869</b>	
<b>Total</b>		<b>500 869</b>	
<b>Total</b>		<b>500 869</b>	
<b>0421</b>	<b>Agriculture</b>		
<b>69611010000</b>	<b>Cabinet du ministre de la population et des réformes sociales</b>		
3696110100000011162210	Entretien mobiliers	400 000	P
3696110100000011162611	Abonnement internet	250 000	P
3696110100000011162610	Frais postaux	500 000	P
3696110100000011162816	Déplacements d'affectation (Transports agents)	1 500 000	P
3696110100000011162830	Frais de mission à l'intérieur	4 900 000	P
3696110100000011162820	Frais de transport à l'extérieur	30 204 488	P
3696110100000011162220	Entretien matériels techniques	3 200 000	P
3696110100000011162161	Carburant	12 480 000	P
3696110100000011162142	Abonnement journaux	1 300 000	P
3696110100000011162113	Fournitures et consommables informatiques	800 000	P
3696110100000011162112	Produits d'entretien	400 000	P
3696110100000011162111	Fournitures de bureau	1 600 000	P
3696110100000011162240	Entretien matériel de transport	16 000 000	P
<i>Total structure</i>	<i>69611010000</i>	<i>73 534 488</i>	
<b>69612170000</b>	<b>Direction générale de la population</b>		
3696121700000011162112	Produits d'entretien	640 000	P
<i>Total structure</i>	<i>69612170000</i>	<i>640 000</i>	
<b>69613040000</b>	<b>Direction des ressources financières et du matériel</b>		
3696130400000011162240	Entretien matériels de transport	8 000 000	P
<i>Total structure</i>	<i>69613040000</i>	<i>8 000 000</i>	
<b>69613050000</b>	<b>Direction des études et de la programmation</b>		
3696130500000011162113	Fournitures et consommables informatiques	829 252	P
<i>Total structure</i>	<i>69613050000</i>	<i>829 252</i>	
<b>69613060000</b>	<b>Direction des ressources humaines</b>		
3696130600000011162113	Fournitures et consommables informatiques	758 173	P
3696130600000011162110	Fournitures consommées	400 000	P
3696130600000011162112	Produits d'entretien	400 000	P
<i>Total structure</i>	<i>69613060000</i>	<i>1 558 173</i>	

<i>Imputation</i>	<i>Nomenclature</i>	<i>Montant</i>	<i>Ident</i>
<b>69613130000</b>	<b>Direction de la législation</b>		
3696131300000011162110	Fournitures consommées	472 298	P
3696131300000011162112	Produits d'entretien	284 315	P
3696131300000011162113	Fournitures et consommables informatiques	755 677	P
<i>Total structure</i>	<i>69613130000</i>	<i>1 512 290</i>	
<b>69613140000</b>	<b>Direction des statistiques</b>		
3696131400000011162110	Fournitures consommées	400 000	P
<i>Total structure</i>	<i>69613140000</i>	<i>400 000</i>	
<b>69622160050</b>	<b>Direction régionale de la population et de l'action sociale de Tahoua</b>		
3696221600500011162161	Carburant	1 700 000	P
<i>Total structure</i>	<i>69622160050</i>	<i>1 700 000</i>	
<b>Total</b>		<b>88 174 203</b>	
<b>Total</b>		<b>88 174 203</b>	
<b>0490</b>	<b>Affaires économiques non classés ailleurs</b>		
<b>69611010000</b>	<b>Cabinet du ministre de la population et des réformes sociales</b>		
2696110100000011161110	Traitements et salaires fonctionnaires	1 093 096 472	P
<i>Total structure</i>	<i>69611010000</i>	<i>1 093 096 472</i>	
<b>Total</b>		<b>1 093 096 472</b>	
<b>Total</b>		<b>1 093 096 472</b>	
<b>Total</b>		<b>1 181 270 675</b>	
<b>1070</b>	<b>Services pour la lutte contre l'exclusion sociale</b>		
<b>69611010000</b>	<b>Cabinet du ministre de la population et des réformes sociales</b>		
5696110100000011124410	Acquisitions matériel et outillage techniques	11 353 999	P
5696110100000011124210	Acquisition matériel informatique	11 302 757	P
<i>Total structure</i>	<i>69611010000</i>	<i>22 656 756</i>	
<b>69611020000</b>	<b>Secrétariat général</b>		
5696110200000011124310	Matériel de transport	19 679 543	P
5696110200000011124111	Mobiliers de bureau	6 644 420	P
5696110200000011124113	Matériel de bureau	5 519 305	P
<i>Total structure</i>	<i>69611020000</i>	<i>31 843 268</i>	
<b>69613050000</b>	<b>Direction des études et de la programmation</b>		
5696130500000011121110	Frais d'études et de consultations	16 000 000	P
<i>Total structure</i>	<i>69613050000</i>	<i>16 000 000</i>	
<b>69613320000</b>	<b>Direction de la protection de l'enfant</b>		
5696133200000011121910	Mise en œuvre politique nationale protection de l'enfant	100 000 000	P
5696133200000011121911	Politique intégrée du jeune enfant	67 414 383	P
<i>Total structure</i>	<i>69613320000</i>	<i>167 414 383</i>	
<b>69646161100</b>	<b>Projet appui institutionnel a la mise en œuvre de la politique nationale genre - Belgique</b>		
5696461611000014121910	Trésor	30 000 000	P
<i>Total structure</i>	<i>69646161100</i>	<i>30 000 000</i>	
<b>69646171100</b>	<b>Projet autonomisation des femmes et développement local (AFDL)</b>		
5696461711000014121910	Trésor	20 000 000	P
<i>Total structure</i>	<i>69646171100</i>	<i>20 000 000</i>	
<b>Total</b>		<b>287 914 407</b>	
<b>Total</b>		<b>287 914 407</b>	
<b>Total</b>		<b>287 914 407</b>	
<b>Total</b>		<b>1 469 685 951</b>	



<i>Imputation</i>	<i>Nomenclature</i>	<i>Montant</i>	<i>Ident</i>
<b>0421</b>	<b>Agriculture</b>		
<b>69611010000</b>	<b>Cabinet du ministre de la population et des réformes sociales</b>		
3696110100000011162990	Fonctionnement Comité national personnes handicapées	10 000 000	P
3696110100000011162951	Réunion cadres de concertation	4 250 000	P
3696110100000011162930	Frais de réception	2 500 000	P
3696110100000011162840	Frais de missions à l'extérieur	17 000 000	P
<i>Total structure</i>	<i>69611010000</i>	<i>33 750 000</i>	
<b>69611020000</b>	<b>Secrétariat général</b>		
3696110200000011162113	Fournitures et consommables informatiques	758 173	P
3696110200000011162112	Produits d'entretien	400 000	P
3696110200000011162111	Fournitures de bureau	800 000	P
3696110200000011162220	Entretien matériels techniques	2 739 128	P
<i>Total structure</i>	<i>69611020000</i>	<i>4 697 301</i>	
<b>69611030000</b>	<b>Inspection générale des services</b>		
3696110300000011162110	Fournitures consommées	400 000	P
3696110300000011162112	Produits d'entretien	284 315	P
3696110300000011162113	Fournitures et consommables informatiques	758 173	P
<i>Total structure</i>	<i>69611030000</i>	<i>1 442 488</i>	
<b>69612170000</b>	<b>Direction générale de la population</b>		
3696121700000011162113	Fournitures et consommables informatiques	800 000	P
<i>Total structure</i>	<i>69612170000</i>	<i>800 000</i>	
<b>69612180000</b>	<b>Direction générale de la promotion de la femme et du genre</b>		
3696121800000011162113	Fournitures et consommables informatiques	800 000	P
3696121800000011162112	Produits d'entretien	560 000	P
<i>Total structure</i>	<i>69612180000</i>	<i>1 360 000</i>	
<b>69612320000</b>	<b>Direction générale la protection de l'enfant/PS/AH</b>		
3696123200000011162113	Fournitures et consommables informatiques	1 200 000	P
3696123200000011162112	Produits d'entretien	640 000	P
<i>Total structure</i>	<i>69612320000</i>	<i>1 840 000</i>	
<b>69613040000</b>	<b>Direction des affaires administratives et financières</b>		
3696130400000011162112	Produits d'entretien	400 000	P
3696130400000011162990	Autres dépenses d'achats de biens et services	6 400 000	P
3696130400000011162220	Entretien matériels techniques	2 074 510	P
3696130400000011162210	Entretien mobiliers	406 164	P
3696130400000011162161	Carburant	11 959 918	P
3696130400000011162113	Fournitures et consommables informatiques	800 000	P
3696130400000011162110	Fournitures consommées	640 000	P
3696130400000011162122	Habillement auxiliaires	1 836 556	P
<i>Total structure</i>	<i>69613040000</i>	<i>24 517 148</i>	
<b>69613050000</b>	<b>Direction des études et de la programmation</b>		
3696130500000011162112	Produits d'entretien	284 315	P
3696130500000011162110	Fournitures consommées	800 000	P
<i>Total structure</i>	<i>69613050000</i>	<i>1 084 315</i>	
<b>69613150000</b>	<b>Direction des archives, de l'information, de la documentation et des relations</b>		
3696131500000011162110	Fournitures consommées	473 858	P
3696131500000011162112	Produits d'entretien	284 315	P
3696131500000011162113	Fournitures et consommables informatiques	758 173	P
<i>Total structure</i>	<i>69613150000</i>	<i>1 516 346</i>	
<b>69613410000</b>	<b>Centre d'accueil des enfants en difficulté</b>		
3696134100000011162210	Entretien mobiliers	148 972	P
3696134100000011162161	Carburant	509 081	P
<i>Total structure</i>	<i>69613410000</i>	<i>658 053</i>	

<i>Imputation</i>	<i>Nomenclature</i>	<i>Montant</i>	<i>Ident</i>
<b>69622160010</b>	<b><i>Direction régionale de la population et de l'action sociale d'Agadez</i></b>		
3696221600100011162220	Entretien matériels techniques	529 502	P
3696221600100011162240	Entretien matériels de transport	676 940	P
<i>Total structure</i>	<i>69622160010</i>	<i>1 206 442</i>	
<b>69622160020</b>	<b><i>Direction régionale de la population et de l'action sociale de Diffa</i></b>		
3696221600200011162161	Carburant	680 000	P
<i>Total structure</i>	<i>69622160020</i>	<i>680 000</i>	
<b>69622160030</b>	<b><i>Direction régionale de la population et de l'action sociale de Dosso</i></b>		
3696221600300011162113	Fournitures et consommables informatiques	379 181	P
3696221600300011162112	Produits d'entretien	89 149	P
<i>Total structure</i>	<i>69622160030</i>	<i>468 330</i>	
<b>69622160040</b>	<b><i>Direction régionale de la population et de l'action sociale de Maradi</i></b>		
3696221600400011162240	Entretien matériels de transport	676 940	P
3696221600400011162112	Produits d'entretien	89 149	P
3696221600400011162110	Fournitures consommées	1 360 000	P
<i>Total structure</i>	<i>69622160040</i>	<i>2 126 089</i>	
<b>69622160050</b>	<b><i>Direction régionale de la population et de l'action sociale de Tahoua</i></b>		
3696221600500011162240	Entretien matériels de transport	676 940	P
3696221600500011162110	Fournitures consommées	1 360 000	P
<i>Total structure</i>	<i>69622160050</i>	<i>2 036 940</i>	
<b>69622160060</b>	<b><i>Direction régionale de la population et de l'action sociale de Tillabéri</i></b>		
3696221600600011162220	Entretien matériels techniques	529 502	P
3696221600600011162240	Entretien matériels de transport	676 940	P
<i>Total structure</i>	<i>69622160060</i>	<i>1 206 442</i>	
<b>69622160070</b>	<b><i>Direction régionale de la population et de l'action sociale de Zinder</i></b>		
3696221600700011162110	Fournitures consommées	1 360 000	P
3696221600700011162240	Entretien matériels de transport	676 940	P
3696221600700011162220	Entretien matériels techniques	528 013	P
<i>Total structure</i>	<i>69622160070</i>	<i>2 564 953</i>	
<b>69622160080</b>	<b><i>Direction régionale de la population et de l'action sociale de la CUN</i></b>		
3696221600800011162110	Fournitures consommées	1 360 000	P
3696221600800011162240	Entretien matériels de transport	676 940	P
3696221600800011162220	Entretien matériels techniques	406 616	P
<i>Total structure</i>	<i>69622160080</i>	<i>2 443 556</i>	
<b>Total</b>		<b>84 398 403</b>	
<b>Total</b>		<b>84 398 403</b>	
<b>0490</b>	<b><i>Affaires économiques non classés ailleurs</i></b>		
<b>69613410000</b>	<b><i>Centre d'accueil des enfants en difficulté</i></b>		
3696134100000011162110	Fournitures consommées	482 625	P
3696134100000011162113	Fournitures et consommables informatiques	400 000	P
3696134100000011162112	Produits d'entretien	400 000	P
3696134100000011162120	Alimentation, habillement, couchage	18 000 000	P
<i>Total structure</i>	<i>69613410000</i>	<i>19 282 625</i>	
<b>69622160010</b>	<b><i>Direction régionale de la population et de l'action sociale d'Agadez</i></b>		
3696221600100011162113	Fournitures et consommables informatiques	379 181	P
3696221600100011162161	Carburant	1 020 000	P
3696221600100011162110	Fournitures consommées	1 360 000	P
3696221600100011162112	Produits d'entretien	89 149	P
<i>Total structure</i>	<i>69622160010</i>	<i>2 848 330</i>	

<i>Imputation</i>	<i>Nomenclature</i>	<i>Montant</i>	<i>Ident</i>
<b>69622160020</b>	<b><i>Direction régionale de la population et de l'action sociale de Diffa</i></b>		
3696221600200011162240	Entretien matériels de transport	338 470	P
3696221600200011162220	Entretien matériels techniques	528 013	P
3696221600200011162112	Produits d'entretien	89 149	P
3696221600200011162110	Fournitures consommées	1 360 000	P
3696221600200011162113	Fournitures et consommables informatiques	379 181	P
<i>Total structure</i>	<i>69622160020</i>	<i>2 694 813</i>	
<b>69622160030</b>	<b><i>Direction régionale de la population et de l'action sociale de Dosso</i></b>		
3696221600300011162240	Entretien matériels de transport	676 940	P
3696221600300011162220	Entretien matériels techniques	529 502	P
3696221600300011162161	Carburant	1 360 000	P
3696221600300011162110	Fournitures consommées	1 360 000	P
<i>Total structure</i>	<i>69622160030</i>	<i>3 926 442</i>	
<b>69622160040</b>	<b><i>Direction régionale de la population et de l'action sociale de Maradi</i></b>		
3696221600400011162161	Carburant	1 700 000	P
3696221600400011162113	Fournitures et consommables informatiques	379 181	P
3696221600400011162220	Entretien matériels techniques	528 013	P
<i>Total structure</i>	<i>69622160040</i>	<i>2 607 194</i>	
<b>69622160050</b>	<b><i>Direction régionale de la population et de l'action sociale de Tahoua</i></b>		
3696221600500011162112	Produits d'entretien	89 149	P
3696221600500011162113	Fournitures et consommables informatiques	379 181	P
3696221600500011162220	Entretien matériels techniques	529 502	P
<i>Total structure</i>	<i>69622160050</i>	<i>997 832</i>	
<b>69622160060</b>	<b><i>Direction régionale de la population et de l'action sociale de Tillabéri</i></b>		
3696221600600011162161	Carburant	1 700 000	P
3696221600600011162113	Fournitures et consommables informatiques	379 181	P
3696221600600011162112	Produits d'entretien	89 149	P
3696221600600011162110	Fournitures consommées	1 360 000	P
<i>Total structure</i>	<i>69622160060</i>	<i>3 528 330</i>	
<b>69622160070</b>	<b><i>Direction régionale de la population et de l'action sociale de Zinder</i></b>		
3696221600700011162113	Fournitures et consommables informatiques	379 181	P
3696221600700011162161	Carburant	1 700 000	P
3696221600700011162112	Produits d'entretien	89 149	P
<i>Total structure</i>	<i>69622160070</i>	<i>2 168 330</i>	
<b>69622160080</b>	<b><i>Direction régionale de la population et de l'action sociale de la CUN</i></b>		
3696221600800011162112	Produits d'entretien	89 149	P
3696221600800011162113	Fournitures et consommables informatiques	189 606	P
3696221600800011162161	Carburant	680 000	P
<i>Total structure</i>	<i>69622160080</i>	<i>958 755</i>	
<b>Total</b>		<b>39 012 651</b>	
<b>Total</b>		<b>39 012 651</b>	
<b>Total</b>		<b>123 411 054</b>	
<b>0540</b>	<b>Protection de la biodiversité et de l'environnement</b>		
<b>69611010000</b>	<b><i>Cabinet du ministre de la population et des réformes sociales</i></b>		
3696110100000011162340	Frais publicité	8 000 000	P
<i>Total structure</i>	<i>69611010000</i>	<i>8 000 000</i>	
<b>69613140000</b>	<b><i>Direction des statistiques</i></b>		
3696131400000011162113	Fournitures et consommables informatiques	758 173	P
3696131400000011162112	Produits d'entretien	640 000	P
<i>Total structure</i>	<i>69613140000</i>	<i>1 398 173</i>	
<b>Total</b>		<b>9 398 173</b>	
<b>Total</b>		<b>9 398 173</b>	
<b>Total</b>		<b>9 398 173</b>	
<b>Total</b>		<b>132 809 227</b>	
<b>Total section 69</b>		<b>1 602 495 178</b>	
<b>Total général</b>		<b>620 631 345 833</b>	

**ANNEXE IV : DETAIL PREVISIONS DES RECETTES LF2015 (EN FRANCS CFA)**

<i>Rubriques</i>		<i>Nomenclature</i>	<i>LF2015</i>
<b>TITRE</b>	<b>7</b>	<b>COMPTES SPECIAUX DU TRESOR ET BUDGETS ANNEXES</b>	
<b>Article</b>	<b>72</b>	<b>Recettes non fiscales</b>	
<i>Paragraphe</i>	<i>722</i>	<i>Droits et frais administratifs</i>	
7	722	40 Magasins sous douanes	1 440 000 000
7	722	91 Fonds spécial de contrôle (FSEC)	181 500 000
7	722	92 Recettes affrètements des avions aux administrations et particuliers	2 050 000 000
7	722	93 Recettes de l'exploitation du matériel du génie militaire (matériels génie)	304 700 000
<i>Total paragraphe 722</i>			<i>3 976 200 000</i>
<i>Paragraphe</i>	<i>725</i>	<i>Cotisations sociales</i>	
7	725	10 Cotisations sociales (FNR)	8 236 720 000
<i>Total paragraphe 725</i>			<i>8 236 720 000</i>
<i>Paragraphe</i>	<i>732</i>	<i>Transferts reçus des budgets annexes ou comptes spéciaux du trésor</i>	
7	732	29 Fonds de l'énergie	0
<i>Total paragraphe 732</i>			<i>0</i>
<b>Total article 72</b>			<b>12 212 920 000</b>
<b>Article</b>	<b>73</b>	<b>Transferts reçus autres budgets</b>	
<i>Paragraphe</i>	<i>732</i>	<i>Transferts reçus des Budgets annexes ou comptes spéciaux du trésor</i>	
7	732	25 Fonds de développement du tourisme	132 000 000
7	732	27 Fonds d'investissements prioritaires (FIP)	1 700 000 000
7	732	28 Fonds d'appui à la formation professionnelle continue et à l'apprentissage	628 500 000
7	732	30 Fonds d'accès universel	8 332 652 212
<i>Total paragraphe 732</i>			<i>10 793 152 212</i>
<b>Total article 73</b>			<b>10 793 152 212</b>
<b>Total titre 7</b>			<b>23 006 072 212</b>
<b>Total général</b>			<b>23 006 072 212</b>

**ANNEXE IV : DETAIL DES DEPENSES LF2015 (EN FRANCS CFA)**

<i>Imputation budgétaire</i>	<i>Nomenclature</i>	<i>LF2015</i>
<b>TITRE 7 COMPTES SPECIAUX DU TRESOR ET BUDGETS ANNEXES</b>		
<b>SECTION</b>	<b>11 MINISTERE DES ENSEIGNEMENTS PROFESSIONNELS ET TECHNIQUES</b>	
<b>Structure</b>	<b>11519091100 Compte spécial Fond d'appui a la formation professionnelle continue et à l'apprentissage (FAFPCA)</b>	
<b>Article 63</b>	<b>Subvention d'exploitation</b>	
<i>Paragraphe</i>	<i>631 Subventions aux établissements publics</i>	
7115190911000011163121	Subventions au FAFPCA	628 500 000
<i>Total 631</i>		<i>628 500 000</i>
<b>Total 63</b>	<b>63</b>	<b>628 500 000</b>
<b>Total 7115190911000011163121</b>		<b>628 500 000</b>
<b>Total</b>	<b>11</b>	<b>628 500 000</b>
<b>SECTION</b>	<b>15 MINISTERE DE LA DEFENSE NATIONALE</b>	
<b>Structure</b>	<b>15219090800 Compte spécial «Matériels génie»</b>	
<b>Article 24</b>	<b>Mobilier et matériel</b>	
<i>Paragraphe</i>	<i>245 Matériels de transport</i>	
71521909080000111624518	Matériel techniques de transports génie	33 000 000
<i>Total 245</i>		<i>33 000 000</i>
<b>Total 24</b>	<b>24</b>	<b>33 000 000</b>
<b>Article 62</b>	<b>Acquisitions de biens et services</b>	
<i>Paragraphe</i>	<i>621 Fournitures</i>	
7152190908000011162118	Fournitures consommées	11 000 000
7152190908000011162128	Habillement-couchage-alimentation génie	5 500 000
7152190908000011162161	Carburant véhicules et engins génie	55 000 000
<i>Total 621</i>		<i>71 500 000</i>
<i>Paragraphe</i>	<i>622 Dépenses d'entretien et de maintenance</i>	
7152190908000011162238	Entretien bâtiments techniques génie	11 000 000
7152190908000011162248	Entretien engins et véhicule génie	132 000 000
<i>Total 622</i>		<i>143 000 000</i>
<i>Paragraphe</i>	<i>624 Assurances</i>	
7152190908000011162498	Assurance gros engins du génie	22 000 000
<i>Total 624</i>		<i>22 000 000</i>
<i>Paragraphe</i>	<i>628 Frais de transport et de mission</i>	
7152190908000011162823	Déplacement-transport génie	22 000 000
<i>Total 628</i>		<i>22 000 000</i>
<b>Total 62</b>	<b>62</b>	<b>258 500 000</b>
<b>Article 64</b>	<b>Autres transferts courants</b>	
<i>Paragraphe</i>	<i>643 Transferts courants aux ménages</i>	
7152190908000011164348	Frais d'assistance aux dépenses de personnel IAT	11 000 000
7152190908000011164358	Frais de soins médicaux et d'hospitalisation	2 200 000
<i>Total 643</i>		<i>13 200 000</i>
<b>Total 64</b>	<b>64</b>	<b>13 200 000</b>
<b>Total 7152190908000011164358</b>		<b>304 700 000</b>

<i>Imputation budgétaire</i>	<i>Nomenclature</i>	<i>LF2015</i>
<b>Structure</b>	<b>15219090900 Compte spécial «Affrètement avions»</b>	
<b>Article 62</b>	<b>Acquisitions de biens et services</b>	
<i>Paragraphe</i>	<i>621 Fournitures</i>	
7152190909000011162118	Fournitures consommées	10 000 000
7152190909000011162128	Habillement-couchage-alimentation avion	27 000 000
7152190909000011162161	Carburant	50 000 000
<i>Total 621</i>		<i>87 000 000</i>
<i>Paragraphe</i>	<i>622 Dépenses d'entretien et de maintenance</i>	
7152190909000011162231	Entretien hangars avion	140 000 000
7152190909000011162238	Entretien bâtiments techniques	11 000 000
7152190909000011162248	Entretien - révisions - réparations avion	1 000 000 000
<i>Total 622</i>		<i>1 151 000 000</i>
<i>Paragraphe</i>	<i>624 Assurances</i>	
7152190909000011162498	Assurances avions	721 000 000
<i>Total 624</i>		<i>721 000 000</i>
<i>Paragraphe</i>	<i>627 Loyers et charges locatives</i>	
7152190909000011162718	Location logement	11 000 000
<i>Total 627</i>		<i>11 000 000</i>
<i>Paragraphe</i>	<i>628 Frais de transport et de mission</i>	
7152190909000011162823	Déplacement - transport	30 000 000
<i>Total 628</i>		<i>30 000 000</i>
<b>Total 62</b>	<b>62</b>	<b>2 000 000 000</b>
<b>Article 64</b>	<b>Autres transferts courants</b>	
<i>Paragraphe</i>	<i>643 Transferts courants aux ménages</i>	
7152190909000011164378	Formation des pilotes	50 000 000
<i>Total 643</i>		<i>50 000 000</i>
<b>Total 64</b>	<b>64</b>	<b>50 000 000</b>
<b>Total 7152190909000011164378</b>		<b>2 050 000 000</b>
<b>Total</b>	<b>15</b>	<b>2 354 700 000</b>
<b>SECTION</b>	<b>47 MINISTERE DES FINANCES</b>	
<b>Structure</b>	<b>47319090100 Compte spécial n° «Fonds spécial de contrôle (FSEC)»</b>	
<b>Article 24</b>	<b>Mobilier et matériel</b>	
<i>Paragraphe</i>	<i>241 Mobilier et matériel de logement et de bureau (autre qu'informatique)</i>	
7473190901000011124118	Art.2 -Mobilier et matériel	11 000 000
<i>Total 241</i>		<i>11 000 000</i>
<i>Paragraphe</i>	<i>243 Matériel de transport de service et de fonction</i>	
7473190901000011124318	Art.1 - Acquisitions matériel de transport	66 000 000
<i>Total 243</i>		<i>66 000 000</i>
<b>Total 24</b>	<b>24</b>	<b>77 000 000</b>
<b>Article 29</b>	<b>Prêts et avances, reversements</b>	
<i>Paragraphe</i>	<i>292 Prêts à d'autres administrations publiques</i>	
7473190901000011129218	Art.1 -Excédent des recettes sur les dépenses	5 500 000
<i>Total 292</i>		<i>5 500 000</i>
<b>Total 29</b>	<b>29</b>	<b>5 500 000</b>
<b>Article 61</b>	<b>Dépenses de personnel</b>	
<i>Paragraphe</i>	<i>611 Traitements et salaires</i>	
7473190901000011161118	Art. 1 -Rémunérations du personnel	27 500 000
<i>Total 611</i>		<i>27 500 000</i>
<i>Paragraphe</i>	<i>613 Primes et indemnités</i>	
7473190901000011161318	Art.3 -Primes de rendement	27 500 000
<i>Total 613</i>		<i>27 500 000</i>
<b>Total 61</b>	<b>61</b>	<b>55 000 000</b>

<i>Imputation budgétaire</i>	<i>Nomenclature</i>	<i>LF2015</i>
<b>Article 62</b>	<b>Acquisitions de biens et services</b>	
<i>Paragraphe</i>	<i>621 Fournitures</i>	
7473190901000011162111	Art. 1 -Fournitures de bureau	11 000 000
7473190901000011162161	Art.3 -Carburant	11 000 000
<i>Total 621</i>		<i>22 000 000</i>
<i>Paragraphe</i>	<i>622 Dépenses d'entretien et de maintenance</i>	
7473190901000011162248	Art.4 -Entretien des véhicules	11 000 000
<i>Total 622</i>		<i>11 000 000</i>
<i>Paragraphe</i>	<i>628 Frais de transport et de mission</i>	
7473190901000011162880	Art.2 -Indemnités de déplacement	11 000 000
<i>Total 628</i>		<i>11 000 000</i>
<b>Total 62</b>	<b>62</b>	<b>44 000 000</b>
<b>Total 7473190901000011162880</b>		<b>181 500 000</b>
<b>Structure</b>	<b>47319090400 Compte spécial n° «Fonds national de retraite (FNR)»</b>	
<b>Article 29</b>	<b>Prêts et avances, reversements</b>	
<i>Paragraphe</i>	<i>292 Prêts à d'autres administrations publiques</i>	
7473190904000011129218	Chapitre III remboursement	178 640 000
<i>Total 292</i>		<i>178 640 000</i>
<b>Total 29</b>	<b>29</b>	<b>178 640 000</b>
<b>Article 62</b>	<b>Acquisitions de biens et services</b>	
<i>Paragraphe</i>	<i>629 Autres achats de biens et services</i>	
7473190904000011162998	Chapitre II rentes viagères	58 080 000
<i>Total 629</i>		<i>58 080 000</i>
<b>Total 62</b>	<b>62</b>	<b>58 080 000</b>
<b>Article 64</b>	<b>Autres transferts courants</b>	
<i>Paragraphe</i>	<i>643 Transferts courants aux ménages</i>	
7473190904000011164328	Chapitre I pensions	8 000 000 000
<i>Total 643</i>		<i>8 000 000 000</i>
<b>Total 64</b>	<b>64</b>	<b>8 000 000 000</b>
<b>Total 7473190904000011164328</b>		<b>8 236 720 000</b>
<b>Structure</b>	<b>47319090500 Compte spécial n° «Magasins sous douanes»</b>	
<b>Article 23</b>	<b>Infrastructures</b>	
<i>Paragraphe</i>	<i>233 Bâtiments administratifs à usage technique</i>	
7473190905000011123312	Construction en matériaux définitifs des magasins sous douanes (Tahoua, Diffa, Dosso, Agadez et Niamey SMT)	300 000 000
7473190905000011123313	Construction latrines aux magasins sous douanes de Gaya et Maradi	15 000 000
7473190905000011123314	Construction d'un poste de sécurité à l'entrée du Bureau Niamey Routex définitifs des magasins sous douanes (Tahoua, Diffa, Dosso, Agadez et Niamey SMT)	32 000 000
7473190905000011123328	Entretien bâtiment et traitement magasins	45 000 000
<i>Total 233</i>		<i>392 000 000</i>
<b>Total 23</b>	<b>23</b>	<b>392 000 000</b>
<b>Article 24</b>	<b>Mobilier et matériel</b>	
<i>Paragraphe</i>	<i>241 Mobilier et matériel de logement et de bureau (autre qu'informatique)</i>	
7473190905000011124180	Art.4 Equipement magasins sous/douanes	25 000 000
<i>Total 241</i>		<i>25 000 000</i>
<i>Paragraphe</i>	<i>242 Matériel informatique de bureau</i>	
7473190905000011124280	Art.4 Acquisitions et grosses réparations matériel informatique	20 000 000
<i>Total 242</i>		<i>20 000 000</i>



<i>Imputation budgétaire</i>	<i>Nomenclature</i>	<i>LF2015</i>
<i>Paragraphe</i> 243	<i>Matériel de transport de service et de fonction</i>	
7473190905000011124318	Art.9 Acquisitions bus (Arlit, Gaya) + petits véhicules Ny Route et Ny Rive droite	180 000 000
7473190905000011124328	Art.3 Réparation et entretien engins/véhicules	30 000 000
<i>Total 243</i>		<i>210 000 000</i>
<i>Paragraphe</i> 244	<i>Matériel et outillage techniques (autres que de bureau)</i>	
7473190905000011124411	Art.6 Pneumatique DGD	30 000 000
7473190905000011124412	Art.18 Bâches palettes et transpalettes	150 000 000
7473190905000011124413	Art.12 Achat matériel de manutention (grues, chariots élévateurs)	30 000 000
7473190905000011124418	Art.5 Pneumatique magasin sous douanes	15 000 000
<i>Total 244</i>		<i>225 000 000</i>
<b>Total 24</b>	<b>24</b>	<b>480 000 000</b>
<i>Article 29</i>	<i>Prêts et avances, reversements</i>	
<i>Paragraphe</i> 292	<i>Prêts à d'autres administrations publiques</i>	
7473190905000011129218	Art.1Excédent des recettes sur les dépenses	50 000 000
<i>Total 292</i>		<i>50 000 000</i>
<b>Total 29</b>	<b>29</b>	<b>50 000 000</b>
<i>Article 61</i>	<i>Dépenses de personnel</i>	
<i>Paragraphe</i> 611	<i>Traitements et salaires</i>	
7473190905000011161180	Art.17 Traitement et salaires personnel permanent, bénévoles CNSS, pensions retraites, heures supplémentaires, capital décès	388 000 000
<i>Total 611</i>		<i>388 000 000</i>
<b>Total 61</b>	<b>61</b>	<b>388 000 000</b>
<i>Article 62</i>	<i>Acquisitions de biens et services</i>	
<i>Paragraphe</i> 621	<i>Fournitures</i>	
7473190905000011162118	Art. Matériel et fournitures de bureaux	25 000 000
7473190905000011162122	Art.11 Achat imperméables tissus de travail et chaussures	20 000 000
7473190905000011162161	Art.2 Achat carburant pour engins/véhicules	40 000 000
<i>Total 621</i>		<i>85 000 000</i>
<i>Paragraphe</i> 625	<i>Eau, électricité, gaz, et autres sources d'énergie</i>	
7473190905000011162580	Art.15 Eau électricité et entretien des installations	15 000 000
<i>Total 625</i>		<i>15 000 000</i>
<b>Total 62</b>	<b>62</b>	<b>100 000 000</b>
<i>Article 64</i>	<i>Autres transferts courants</i>	
<i>Paragraphe</i> 624	<i>Assurances</i>	
7473190905000011162498	Art. Assurances magasins sous douanes	25 000 000
<i>Total 624</i>		<i>25 000 000</i>
<i>Paragraphe</i> 643	<i>Transferts courants aux ménages</i>	
7473190905000011164358	Art. Frais médicaux	5 000 000
<i>Total 643</i>		<i>5 000 000</i>
<b>Total 64</b>	<b>64</b>	<b>30 000 000</b>
<b>Total 7473190905000011164358</b>		<b>1 440 000 000</b>
<b>Structure</b> 47319090600	<b>Compte spécial n° «Fonds de développement du tourisme»</b>	
<i>Article 21</i>	<i>Immobilisations incorporelles</i>	
<i>Paragraphe</i> 213	<i>Conceptions de systèmes d'organisation-progiciels</i>	
7473190906000011121318	Sites internet Niger tourisme communication	1 100 000
<i>Total 213</i>		<i>1 100 000</i>
<b>Total 21</b>	<b>21</b>	<b>1 100 000</b>

<i>Imputation budgétaire</i>	<i>Nomenclature</i>	<i>LF2015</i>
<b>Article 24</b>	<b>Mobilier et matériel</b>	
<i>Paragraphe</i>	<i>242 Matériel informatique de bureau</i>	
7473190906000011124218	Acquisitions matériels informatiques	2 200 000
7473190906000011124228	Grosses réparations matériel informatique	2 200 000
<b>Total 242</b>		<b>4 400 000</b>
<i>Paragraphe</i>	<i>243 Matériel de transport de service et de fonction</i>	
7473190906000011124328	Art. Entretien véhicules, assurances, carburant	3 300 000
<b>Total 243</b>		<b>3 300 000</b>
<b>Total 24</b>	<b>24</b>	<b>7 700 000</b>
<b>Article 62</b>	<b>Acquisitions de biens et services</b>	
<i>Paragraphe</i>	<i>628 Frais de transport et de mission</i>	
7473190906000011162880	Missions intérieures, extérieures	27 500 000
<b>Total 628</b>		<b>27 500 000</b>
<i>Paragraphe</i>	<i>629 Autres achats de biens et services</i>	
7473190906000011162951	Relations publiques (Conférences -repas-location, stand)	14 300 000
7473190906000011162958	Ateliers, formation et sensibilisation	3 300 000
7473190906000011162991	Eductour	3 300 000
7473190906000011162992	Ouverture saison touristique	5 500 000
7473190906000011162993	Journée mondiale du tourisme	2 750 000
7473190906000011162994	Fonctionnement Comité de gestion du FDT	1 100 000
7473190906000011162995	Fonctionnement et missions inspection des établissements tourisme)	3 300 000
7473190906000011162996	Confection supports de promotions	4 400 000
7473190906000011162997	Fonctionnement commission spéciale interministérielle d'agrément des établissements de tourisme	1 650 000
<b>Total 629</b>		<b>39 600 000</b>
<b>Total 62</b>	<b>62</b>	<b>67 100 000</b>
<b>Article 63</b>	<b>Subvention d'exploitation</b>	
<i>Paragraphe</i>	<i>631 Subventions aux établissements publics</i>	
7473190906000011163121	Subventions ANPT/H	5 500 000
7473190906000011163128	Subventions actions promotionnelles CNPT	33 000 000
<b>Total 631</b>		<b>38 500 000</b>
<b>Total 63</b>	<b>63</b>	<b>38 500 000</b>
<b>Article 64</b>	<b>Autres transferts courants</b>	
<i>Paragraphe</i>	<i>645 Transferts aux autorités supranationales et contributions aux organisations internationales</i>	
7473190906000011164528	Contributions OMT	17 600 000
<b>Total 645</b>		<b>17 600 000</b>
<b>Total 64</b>	<b>64</b>	<b>17 600 000</b>
<b>Total 7473190906000011164528</b>		<b>132 000 000</b>
<b>Structure</b>	<b>47319091100 Compte spécial n° «Fonds de l'énergie»</b>	
<b>Article 21</b>	<b>Immobilisations incorporelles</b>	
<i>Paragraphe</i>	<i>219 Autres droits et valeurs incorporels</i>	
7472190911000011121918	Fonds de l'énergie	1 700 000 000
<b>Total 219</b>		<b>1 700 000 000</b>
<b>Total 21</b>	<b>21</b>	<b>1 700 000 000</b>
<b>Total 7472190911000011121918</b>		<b>1 700 000 000</b>
<i>Imputation budgétaire</i>	<i>Nomenclature</i>	<i>LF2015</i>
<b>Structure</b>	<b>47319091200 Compte spécial n° «Fonds d'accès universel»</b>	
<b>Article 21</b>	<b>Immobilisations incorporelles</b>	
<i>Paragraphe</i>	<i>211 Frais d'études, de recherche et de développement</i>	
7473190912000011121110	Etudes, expertises et équipements	434 090 400
<b>Total 211</b>		<b>434 090 400</b>

<i>Paragraphe</i>	<i>219</i>	<i>Autres droits et valeurs incorporels</i>	
7473190912000011121910		Réalisation des centres TIC dans les complexes d'enseignement secondaire	1 500 000 000
<i>Total 219</i>			<i>1 500 000 000</i>
<b>Total 21</b>	<b>21</b>		<b>1 934 090 400</b>
<b>Article 23</b>		<b>Infrastructures</b>	
<i>Paragraphe</i>	<i>233</i>	<i>Bâtiments administratifs à usage technique</i>	
7473190912000011123310		Constructions des sites radio d'accès aux TIC (Téléphone et Internet) dans certaines communes rurales et zones d'insécurité	5 439 000 000
7473190912000011123311		Construction des centres communautaires d'alphabétisation numérique	755 600 000
<i>Total 233</i>			<i>6 194 600 000</i>
<b>Total 23</b>	<b>23</b>		<b>6 194 600 000</b>
<b>Article 62</b>		<b>Acquisitions de biens et services</b>	
<i>Paragraphe</i>	<i>629</i>	<i>Autres achats de biens et services</i>	
7473190912000011162990		Fonctionnement du secrétariat et du comité de gestion FAU	203 961 812
<i>Total 629</i>			<i>203 961 812</i>
<b>Total 62</b>	<b>62</b>		<b>203 961 812</b>
<b>Total 7473190912000011162990</b>			<b>8 332 652 212</b>
<b>Total</b>	<b>47</b>		<b>20 022 872 212</b>
<b>Total 7</b>			<b>23 006 072 212</b>
<b>Total général</b>			<b>23 006 072 212</b>

## STRATEGIE D'ENDETTEMENT 2015

### SIGLES ET ABREVIATIONS

ATM	:	Durée moyenne jusqu'à échéance
ATR	:	Durée moyenne jusqu'à révision du taux d'intérêt
AFD	:	Agence française de développement
BADEA	:	Banque arabe pour le développement économique en Afrique
BCEAO	:	Banque centrale des Etats de l'Afrique de l'ouest
BID	:	Banque islamique de développement
BIDC	:	Banque d'investissement et de développement pour la CEDEAO
CAADIE	:	Caisse autonome d'amortissement de la dette intérieure de l'Etat
CNGDP	:	Comité national de gestion de la dette publique
COMINAK	:	Compagnie minière d'Akouta
CDMT	:	Cadre des dépenses à moyen terme
DTS, XDR	:	Droits de tirages spéciaux
XOF	:	Franc CFA
ESB	:	Recette d'exportation de biens et services
EUR	:	Euro
FAD	:	Fonds africain de développement
FADDEA	:	Fonds d'Abu Dhabi pour le développement économique de l'Afrique
FGECE	:	Fonds de garantie des emprunts du conseil de l'entente
FIDA	:	Fonds international pour le développement agricole
FKDEA	:	Fonds koweïtien de développement économique en Afrique
FMI	:	Fonds monétaire international
FSD	:	Fonds saoudien de développement
FS OPEP	:	Fonds de l'OPEP pour le développement international
IADM	:	Initiative d'allègement de la dette multilatérale
IDA	:	International development association (AID en français)
ISD	:	Dinar islamique
MF	:	Ministère des finances
3N	:	Les Nigériens nourrissent les Nigériens
PDES	:	Plan de développement économique et social
PIB	:	Produit intérieur brut
PPTE	:	Pays pauvres très endettés
PTF	:	Partenaire technique et financier
RBI	:	Recettes budgétaires intérieures
SD	:	Service de la dette
SOMAÏR	:	Société des mines de l'Aïr
SOMINA	:	Société des mines d'Azelik
TOFE	:	Tableau des opérations financières de l'Etat
UEMOA	:	Union économique et monétaire ouest africaine
USD	:	Dollar des Etats - Unis
VA	:	Valeur actualisée
External	:	Dette extérieure
Domestic	:	Dette intérieure (DI)

## INTRODUCTION

Les effets des initiatives PPTE et IADM ont permis aux pays à faible revenu dont le Niger de retrouver la viabilité de leur endettement. Du fait de cette situation, ils peuvent ainsi prétendre aux nouvelles opportunités de lever des fonds à travers diverses sources de financement en vue de réaliser leurs ambitions légitimes de développement. Il s'agit notamment des sources concessionnelles et semi-concessionnelles auprès des partenaires traditionnels et non traditionnels, des marchés financiers sous régional et international entre autres.

Cependant, ces opportunités qui ont l'allure d'une aubaine soulèvent pourtant de nouveaux risques et défis. En effet, ces pays sont tenus de faire les bonnes options de financement alors que dans la majorité des cas, il leur manque un cadre institutionnel cohérent leur permettant d'évaluer correctement les coûts et risques associés aux différents emprunts.

Afin d'éviter aux pays post-PPTE de retomber dans le cycle de surendettement et de les aider à construire des stratégies de gestion de la dette, la Banque mondiale et le Fonds monétaire international ont mis en place deux outils. Le premier qui est un dispositif de surveillance du niveau d'endettement est relatif à l'analyse de viabilité de la dette ; le second simule les flux de trésorerie, détermine et évalue les coûts et risques associés aux emprunts.

Au plan régional, le Règlement n° 09/2007/CM/UEMOA du 4 juillet 2007 de l'UEMOA portant cadre de référence de la politique d'endettement public et de gestion de la dette, exhorte les pays membres à se doter des comités nationaux de gestion de la dette dont la mission est entre autres, l'élaboration du document relatif à la stratégie annuelle d'endettement public et la stratégie de gestion de la dette à moyen terme. Les présents travaux s'inscrivent dans le cadre de la réalisation dudit document qui est annexé à la loi des finances.

L'objectif visé par cette stratégie est de pourvoir aux besoins de financement de l'Etat et de ses obligations de paiements futurs aux moindres coûts possibles à long terme tout en minimisant les risques liés à l'endettement et en contribuant au développement du marché régional des capitaux.

Cet objectif s'inscrit dans le cadre des orientations en matière de financement extérieur contenu dans le programme de la renaissance (80% de dons et 20% emprunts). Il se traduira par la consolidation de nos rapports avec les Partenaires techniques et financiers et la diversification de ceux-ci dont les pays émergents.

Le projet de Budget de l'Etat au titre de l'année 2015 est élaboré sur la base du cadrage macroéconomique prévoyant une croissance économique de 5,8%. Cette croissance prévisionnelle est en effet sous-tendue par les hypothèses de mise en œuvre du Plan de développement économique et social (PDES), notamment l'Initiative 3N, la poursuite des projets structurants et celle des exploitations pétrolière et minière.

Sur la base de ce taux de croissance et du stock de la dette publique et publiquement garantie de l'Etat arrêté à la fin de décembre 2013, une stratégie annuelle d'endettement public au titre de l'année 2015 est élaborée. Des stratégies alternatives à moyen terme sont également formulées. Après analyse, et en se basant sur l'objectif retenu, un choix de la meilleure stratégie qui reflète les préférences par rapport au compromis coût-risque sera opéré.

Auparavant, il sera rappelé les points forts de la stratégie d'endettement au titre de l'année 2014 sans l'évaluer du fait de l'indisponibilité de certaines données liées à sa mise en œuvre telles que les recettes non fiscales à recouvrer d'ici la fin de l'année ainsi que les dépenses à exécuter sur le reste de l'année entre autres. Il sera ensuite procédé à la présentation des caractéristiques du portefeuille de la dette publique au 31 décembre 2013.

## PARTIE I : EVALUATION DE LA MISE EN ŒUVRE DE LA STRATEGIE 2014

Rappel des objectifs macro-économiques et des hypothèses retenues dans la stratégie 2014

La stratégie 2014 a été bâtie sur la base des objectifs macroéconomiques ci-après poursuivis.

Il s'agit de :

- améliorer la mobilisation des ressources internes et pour suivre la maîtrise des dépenses publiques (y compris les exonérations) tout en respectant un niveau d'allocation budgétaire acceptable en ligne avec les priorités du Gouvernement ;
- apurer à court et à moyen termes tous les arriérés de paiements intérieurs ;
- améliorer le cadre de l'intermédiation financière ;
- préserver la viabilité de la dette publique tout en dégagant une marge de manœuvre pour accroître les dépenses d'investissements.

Pour atteindre ces objectifs, les hypothèses suivantes ont été retenues. Il s'agit de :

- la consolidation de la paix et du climat sécuritaire ;
- la poursuite du programme économique et financier avec le FMI et la mise en œuvre des réformes des finances publiques et du secteur financier visant la consolidation du cadre macroéconomique ;
- l'absence de chocs exogènes (invasion acridienne, parasitaire, sécheresse, inondation...) ;
- la mise en œuvre de l'Initiative 3N ;
- l'exécution normale du PDES, notamment la poursuite des grands chantiers tels que : le barrage de Kandadji, la construction d'abattoirs modernes ;
- l'exploitation normale des mines (SOMAIR, COMINAK, SOMINA) et le projet Imouraren ;
- la poursuite de l'amélioration de la production pétrolière ;
- l'accélération du renforcement des capacités de l'administration pour une meilleure mise en œuvre des stratégies et politiques ;
- la non accumulation des arriérés.

Sur la base de ces hypothèses, l'économie nationale devrait se maintenir sur le sentier de la croissance avec un taux de 7,5% en 2014 et un déficit budgétaire hors dons qui s'établirait à 13,4% du PIB.

Au plan de l'exécution budgétaire, le programme des dépenses et les engagements liés au service de la dette publique au titre de la loi de finances initiale de 2014 se sont élevés à 1565,8 milliards de F CFA pour des recettes budgétaires estimées à 953,5 milliards de FCFA. Il s'est alors dégagé un déficit de 612,3 milliards de FCFA. La prise en compte de l'amortissement de la dette pour 17,8 milliards de F CFA et de l'apurement des arriérés internes de 3 milliards de F CFA induirait un besoin de financement de 633,1 milliards de FCFA.

**PARTIE II : CARACTERISTIQUES DU PORTEFEUILLE DE LA DETTE PUBLIQUE****II-1 Structure du portefeuille de la dette publique**

Les tableaux ci-dessous donnent la structure et l'évolution du portefeuille de la dette publique du Niger.

**Tableau n° 1 : Structure du stock de la dette publique de 2007 à 2013**

	2007	2008	2009	2010	2011	2012	2013
Stock dette extérieure	67,1%	73,5%	78,8%	84,4%	86,7%	89,0%	88,6%
Stock dette intérieure	32,9%	26,4%	21,2%	15,6%	13,3%	11,0%	11,4%
<b>Stock total</b>	<b>100%</b>	<b>100%</b>	<b>100%</b>	<b>100%</b>	<b>100%</b>	<b>100%</b>	<b>100%</b>

Source: CNGDP/MF

Le stock de la dette publique du Niger est caractérisé par une prépondérance de la dette extérieure. De 67,1% du stock total en 2007, la dette extérieure est passée à 73,5% en 2008 pour augmenter progressivement et atteindre 89% en 2012. On note une légère diminution de la proportion (88,6%) en 2013. La dette intérieure (hors CAADIE et « les restes à payer » du trésor) a connu une évolution inverse. En effet, celle-ci représentait 32,9% du stock total en 2007 et a suivi une tendance baissière jusqu'à fin 2012 où elle représente 11% du stock total.

**Tableau 2 : évolution du stock de la dette publique de 2007 à 2013 (en milliards de FCFA)**

Années	2007	2008	2009	2010	2011	2012	2013
Stock dette extérieure	322,1	393,9	475,9	479,9	494,9	606,2	682,6
Multilatérale	246,0	301,6	390,5	366,4	388,9	486,3	518,6
Bilatérale	76,1	92,4	85,4	113,5	106,0	119,9	163,9
Stock dette intérieure	157,7	141,5	127,7	88,7	76,0	73,24	87,9
<b>Stock total</b>	<b>479,8</b>	<b>535,6</b>	<b>603,6</b>	<b>568,6</b>	<b>570,9</b>	<b>679,44</b>	<b>770,4</b>

Source : CNGDP/MF

Le stock total de la dette publique passe de 479,8 milliards de F CFA en 2007 à 679,4 milliards de F CFA en 2012. Il est à signaler que ce stock était de 956,95 milliards de F CFA en 2005 contre 443,8 en 2006. Cette baisse du stock enregistrée à partir de 2006 s'explique essentiellement par l'annulation de la dette résultant de la mise en œuvre de l'Initiative en faveur des Pays pauvres très endettés (PPTE) et de l'Initiative d'allègement de la dette multilatérale (IADM). En revanche, l'augmentation progressive à partir de 2007 (excepté en 2010) s'explique par les décaissements extérieurs liés à la mise en œuvre de projets et programmes de développement. A fin décembre 2013, le stock de la dette publique extérieure est évalué à 682,6 milliards F CFA se répartissant pour 518,6 milliards pour les multilatéraux et 163,9 milliards pour les bilatéraux. Ce stock est composé de l'encours s'élevant à 645,7 et de la dette en discussion qui est de 36,9 milliards. Cette dernière est due à l'Irak, au Taïwan, à la Libye et au FGECE. Par manque de plan d'amortissement, ce montant sera déduit du stock de la dette extérieure et ne fera donc pas partie de l'analyse. Le graphique suivant donne la structure de l'encours de la dette publique au 31 décembre 2013.

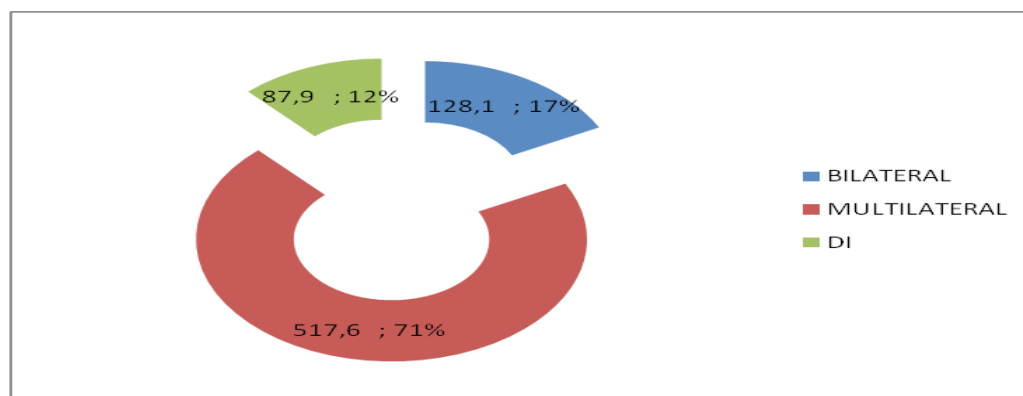
**Graphique 1 : Structure de l'encours de la dette publique au 31/12/2013**

A fin décembre 2013, l'encours de la dette publique (hors dette en discussion et hors garantie) est estimé à 733,6 milliards F CFA se répartissant pour 517,6 milliards (71%) pour les multilatéraux, 128,1 milliards (17%) pour les bilatéraux et 87,9 milliards pour la dette intérieure, soit 12% de la dette totale.

La dette intérieure est composée de la dette vis-à-vis de la BCEAO (avances statutaires), de l'allocation de DTS et des titres d'Etat.

## II-2 Evolution du service de la dette publique

Le service total de la dette a connu une tendance baissière de 2007 à 2009, passant de 42,6 milliards de F CFA en 2007 à 38,86 milliards de F CFA en 2009 ; cette baisse est l'effet des différentes initiatives d'allègement de la dette (PPTE, IADM). A partir de 2010 l'évolution se fera en dent de scie avec un pic en 2010 (49,44).

**Tableau n° 3 : Evolution du service de la dette de 2007 à 2013 (en milliards de FCFA)**

Années	2007	2008	2009	2010	2011	2012	2013
<b>1 – Dette publique extérieure</b>							
Service effectif	34,20	25,53	24,96	29,44	20,04	23,6	27,26
dont PPTE	26,11	18,21	17,05	17,61	16,84	15,5	14,39
<b>2 – Dette publique intérieure</b>							
Service effectif	8,40	15,70	13,90	20,00	27,20	9,80	12,96
<b>3 - Dette publique totale (1) + (2)</b>							
Service effectif total	42,6	41,23	38,86	49,44	47,24	33,4	40,22

Source : CNDGP/MF

## II-3 Structure en devises du portefeuille de la dette publique

Au 31 décembre 2013, le portefeuille de la dette publique extérieure est composé de droits de tirages spéciaux (38%), du franc CFA (17%), de l'euro (15%), du dollar des Etats-Unis (13%), du dinar islamique (6%) et des autres devises (11%).

Pour mieux cerner les fluctuations des taux de change, il est à remarquer que 45% du portefeuille est constitué des devises composites que sont le DTS, l'UCF et le ISD qui sont le panier de dollars USD (41,9%), de l'euro EUR (37,4%), du yen japonais JPY (9,4%) et de la livre sterling GBP (11,3%) (la GBP est ensuite convertie en USD).

A l'issue de la décomposition du XDR(DTS), de l'UCF et de l'ISD en ces devises élémentaires, la répartition de la dette publique extérieure au 31 décembre 2013 par devises élémentaires (devises de remboursement) se présenterait comme suit :

**Graphique 2 : Répartition de la dette publique extérieure par devises élémentaires**

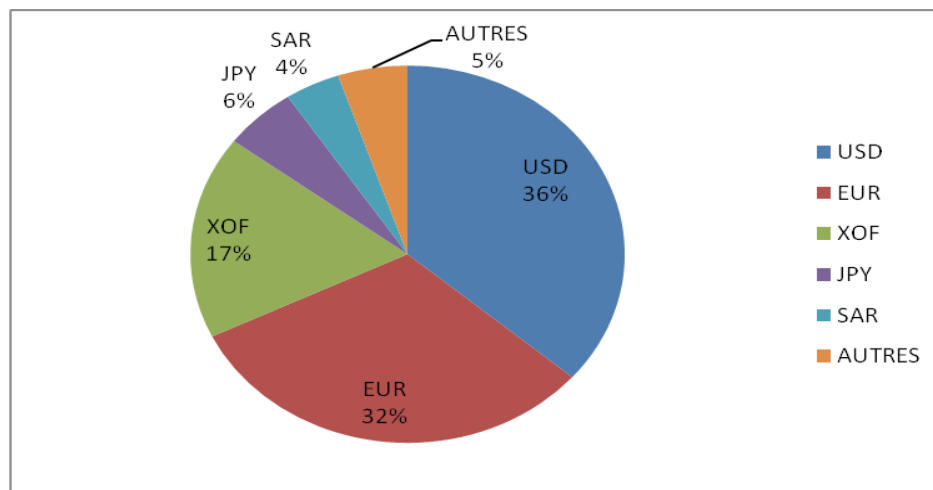

Source : DDP

Il résulte de cette nouvelle décomposition que le dollar US est la devise la plus importante du portefeuille avec 36%, soit 234,4 milliards de F CFA suivi de l'euro avec 32%, soit 203,5 milliards de F CFA et enfin du franc CFA avec 17% soit 112,5 milliards de FCFA.

En tenant compte de la parité fixe du F CFA et de l'euro, on notera que 51% du portefeuille de la dette extérieure est réellement exposé aux variations de taux de change.

Cette forte proportion et la diversité de devises exposent le portefeuille à des fluctuations du taux de change et appellent par conséquent à une analyse du risque de change.

Par contre la dette publique est à 100 % à taux d'intérêt fixe, il n'existe donc pas de risque lié aux fluctuations des taux d'intérêts du portefeuille de la dette existante.



Tableau n° 4 : Répartition des instruments en fonction des conditionnalités des créanciers

Libellé	Créanciers	Durée (AN)	Différé (AN)	Taux (%)
Multilatéraux concessionnels	IDA, FAD, FIDA	40	10	0,75
Multilatéraux semi-concessionnel	BID, BIDC, FS-OPEP, BADEA, BOAD, UEMOA, FMI	24	7	2,7
Bilatéraux concessionnels	AFD, Belgique	24	8	1,2
Bilatéraux semi-concessionnels	FSD, CHINE, FKDEA, INDE	23	7	2
Bilatéraux non concessionnels	Congo Brazzaville	10	2	4

De l'analyse du tableau ci-dessus, on remarque que l'IDA, le FAD et le FIDA offrent des conditions hautement concessionnelles et totalisent à eux seuls 53% du portefeuille de la dette extérieure (46% de la dette totale).

#### II-4 Evolution des ratios d'endettement

Le tableau ci-après présente l'évolution des différents ratios en matière d'endettement de 2008 à 2013.

Tableau n° 5 : Ratios d'endettement de 2008 à 2013 (en %)

	Normes	2008	2009	2010	2011	2012	2013
Ratios de solvabilité de	VA / PIB $\leq$ 40	12,40%	12,00%	12,00%	11,3%	14,89%	16,6%
	VA / EBS $\leq$ 150%	66,30%	63,00%	63,00%	50,7%	60,09%	71,9%
	VA / RBI $\leq$ 250%	66,40%	66,30%	66,30%	75,6%	94,84%	96,5%
Ratios de	SD / RBI $\leq$ 20%	6%	8%	15,4%	10,8%	6,15%	3,6%
Liquidité	SD / EBS $\leq$ 20%	6%	6%	3%	7,3%	3,89%	2,7%
Critère de convergence stock dette/PIB : UEMOA $\leq$ 70%		22%	24%	21,4%	19%	19,54%	25,6%

Source : CNGDP/MF

Il est à noter que les ratios de solvabilité et de liquidité s'établissent tous en dessous des seuils critiques ; ce qui augure de la viabilité de la dette extérieure du Niger. Cette tendance des ratios d'endettement est confirmée par les résultats de l'analyse de viabilité de la dette à l'horizon 2032 effectuée en octobre 2012 par la commission technique du Comité national de gestion de la dette publique. Toutefois, les engagements futurs, notamment dans les secteurs des mines et énergie doivent être maîtrisés afin de préserver la viabilité. En effet, la seule prise en compte dans l'analyse de la viabilité de la dette effectuée en octobre 2012 du prêt garanti à 40% de la SORAZ, soit 352 millions de dollars US, dégrade les ratios d'endettement sans toutefois compromettre la viabilité à long terme. Le Niger est ainsi passé de la catégorie des pays à risque faible à celle des pays à risque modéré.

En outre, avec un stock nominal de la dette publique totale rapportée au PIB inférieur à la norme de 70% (25,6% en 2013), le Niger respecte ainsi le critère de convergence de l'UEMOA.

### PARTIE III : STRATEGIE DE GESTION DE LA DETTE ADOPTÉE AU TITRE DE L'ANNEE 2015

Cette stratégie 2015 a été élaborée sous les hypothèses macroéconomiques ci-après en scénario de référence choisi par rapport au scénario de forte croissance et de faible croissance.

Hypothèses du cadre macroéconomique pour la stratégie 2015 :

#### III -1 Hypothèses du scénario de référence

Au plan international, Les perspectives de l'environnement sont favorables à la poursuite de la politique du Gouvernement déclinée à travers le PDES. Bien que l'économie nigérienne soit peu intégrée aux marchés financiers internationaux, elle pourrait profiter de ce contexte à travers la poursuite de la mobilisation des appuis extérieurs et d'un solde commercial moins dégradé, lié à l'expansion des recettes d'exportation du pétrole et de l'uranium.

Sur le plan national, les objectifs de politiques économiques du gouvernement s'inscrivent dans le cadre de la poursuite de la mise en œuvre du Plan de développement économique et social (PDES 2012-2015). Le but est d'assurer une coordination et une gestion plus efficace des politiques publiques. Ils s'inscrivent aussi dans la poursuite de l'accroissement des investissements publics surtout dans les infrastructures et la mise en œuvre plus large de l'Initiative 3N (les Nigériens nourrissent le Nigériens), le tout dans un contexte de sécurité renforcée. Ce scénario de base (ou tendanciel ou de croissance moyenne) qui traduit les hypothèses de performance moyenne, repose sur les hypothèses suivantes :

- la poursuite de la consolidation de la paix et du climat sécuritaire ;
- la poursuite du programme économique et financier et la mise en œuvre des réformes des finances publiques et du secteur financier visant la consolidation du cadre macroéconomique ;

- la pluviométrie normale avec l'absence de chocs exogènes (invasion acridienne, parasitaire, sécheresse, inondation—) ;
- l'exécution normale du PDES à travers la poursuite de la mise en œuvre de l'initiative 3N et notamment celle des grands chantiers tels que : le barrage de Kandadji, la construction d'abattoirs modernes, le projet de la boucle ferroviaire, la centrale électrique et thermique de Goroubanda, l'exploitation du gisement de charbon de Salkadamna, la cimenterie de Kao, etc.

- l'exploitation normale des mines (SOMAIR, COMINAK, SOMINA) ;
- la poursuite de l'amélioration de la production pétrolière ;
- l'accélération du renforcement des capacités de l'administration pour une meilleure mise en œuvre des stratégies et politiques ;
- la mobilisation plus accrue des ressources internes et externes ;
- la stabilisation des prix de l'uranium sur le marché international.

Globalement, sur la base des hypothèses retenues, le taux de croissance de l'économie nigérienne s'établirait à 5,8% en 2015 et 10% en moyenne sur la période 2015 à 2017.

Au niveau des finances publiques, le solde global hors dons en pourcentage du PIB s'établirait à -14,8% en 2015 et serait de -10,5% en moyenne sur la période 2015-2017. En incluant les dons, il représenterait -8,6% du PIB en 2015 et -4,4% en moyenne sur la période. Le taux de pression fiscale s'établirait à 19,6% du PIB en 2015 et serait en moyenne de 20,7% sur la période 2015-2017.

Le tableau ci-après récapitule l'évolution des indicateurs macroéconomiques reflétant une progression du déficit primaire passant de 8,6% du PIB nominal en 2015 à 8,2% en 2016 avant de se contracter à 6,9% du PIB en 2017. La position de cet indicateur macroéconomique révèle que le pays a besoin de financements additionnels au titre de la reconduction de sa dette.

**Tableau n°6 évolution des indicateurs macroéconomiques en scénario de référence**

<i>Années en millions de F CFA</i>	<i>2013</i>	<i>2014</i>	<i>2015</i>	<i>2016</i>	<i>2017</i>
Recettes publiques (dons incl.)	933 300	1 082 600	1 301 100	1 438 400	1 551 700
Dépenses prim. secteur public	1 010 800	1 316 100	1 414 014	1 517 201	1 641 433
Dépenses secteur public	1 022 300	1 341 900	1 441 600	1 555 100	1 685 900
Dépenses intérêts secteur public	11 500	25 800	27 586	37 899	44 467
Avoirs ext. net. (millions USD)	1132	1 396	1 551	1 514	3 325
PIB nominal	3 659 500	4 312 400	4 681 000	5 102 400	6 212 500
Déficit primaire	-10,4%	-13,0%	-8,6%	-8,2%	-6,9%

Source : CNGDP/MF

### III -2 Hypothèses du scénario optimiste :

- une forte pluviométrie ;
- une amélioration significative de la situation économique au niveau de la sous-région qui induirait notamment une forte mobilisation des recettes internes, une hausse des dépenses publiques d'investissement, un financement bancaire suffisant de l'économie et une forte mobilisation des ressources externes ;
- une bonne exécution du PDES ;
- une accélération de l'activité dans les secteurs miniers et en rapport avec l'exécution des grands chantiers : barrage de Kandadji, exploitation de la mine SOMINA, la boucle ferroviaire, la cimenterie de Keita, la centrale de Gorou Banda. ;
- une accélération de la production pétrolière à partir de 2017 ;
- Une hausse sensible des prix de l'uranium sur le marché international.

Aussi, les multiples efforts allant dans le sens du rétablissement du climat sécuritaire dans la sous-région constitueraient un atout aux transactions commerciales. L'on s'attend à un renforcement des exportations en rapport notamment avec une amélioration de la compétitivité des produits agricoles.

Globalement sur la base des hypothèses retenues, le taux de croissance de l'économie nigérienne s'établirait à 8,5% en 2015 et en moyenne 11,7% sur la période 2015-2017.

Du côté des finances publiques, Le taux de pression fiscale ressortirait respectivement à 22,3%, 22,3% et 24,5% en 2015, 2016 et 2017, soit une moyenne de 23,0% sur la période. Les soldes globaux hors dons et avec dons ressortiraient en moyenne à -5,9% et 0,9% du PIB sur la période 2015-2017.

### III -3 Scénario de faible croissance :

Ce scénario est fondé sur les hypothèses suivantes :

- une faible pluviométrie comparée à la normale ;
- des externalités négatives sur l'économie du Niger qui induiraient notamment une faible mobilisation des recettes internes, une baisse des dépenses publiques d'investissement, un faible financement bancaire de l'économie et une baisse de la mobilisation des ressources externes ;

- une apparition de chocs exogènes liés au contexte sécuritaire, aux aléas etc.
- des difficultés dans l'exécution du PDES ;
- un ralentissement des grands chantiers : barrage de Kandadji, exploitation de la mine SOMINA;
- un ralentissement de la production pétrolière et minière et un retard dans le projet d'exportation du brut ;
- une tendance baissière des prix de l'uranium sur le marché international.

Sur la base de ces hypothèses, le taux de croissance du PIB réel serait de 3,1% en 2015 et 3,8% en moyenne sur la période 2015-2017.

Au niveau des finances publiques, la faible performance de l'économie se caractériserait par une mobilisation insuffisante des ressources de l'Etat. Le taux de pression fiscale ressortirait à 16,0% en moyenne sur la période 2015-2017.

En scénario tendanciel, au plan budgétaire, en 2015 les dépenses totales prévues s'élèvent à 1 707,14 milliards de F CFA pour des recettes budgétaires attendues se chiffrant à 1014,0 milliards de FCFA. Il se dégage ainsi un déficit budgétaire de -693,2 milliards. En prenant en compte l'amortissement de la dette qui est de 67,7 milliards de francs CFA et la réduction des arriérés de 10 milliards, il se dégage alors un besoin de financement brut de l'Etat de 770,9 milliards de FCFA.

**Tableau n° 7 : Besoin de financement brut de l'Etat**

	<i>Prévision 2015</i>	
	<i>En milliards de F CFA</i>	<i>En % PIB</i>
Recettes budgétaires	1014,0	21,7%
Dépenses budgétaires	1707,1	36,5%
Solde budgétaire base engagement (déficit -)	-693,2	-14,8%
Amortissement de la dette	-67,7	-1,4%
Apurement des arriérés	-10	-0,2%
Besoin de financement brut du TOFE	-770,9	-16,5%

Source : CNGDP/MF

Pour faire face à ce besoin de financement, l'Etat mobilisera des aides non remboursables réparties en dons projet pour un montant de 197,6 milliards de F CFA et dons programme pour un montant de 92,1 milliards de FCFA. Il se dégagera alors un besoin d'endettement de 481,2 milliards de F CFA à répartir en emprunts extérieur et intérieur.

Dans le cadre du développement et du renforcement du marché régional prôné par l'UEMOA, ce besoin d'endettement pourrait se répartir comme suit :

**Tableau n° 8 : Répartition du besoin brut d'endettement brut**

	<i>Prévision 2015</i>	
	<i>En milliards de F CFA</i>	<i>En % PIB</i>
RAmortissement de la dette	-67,7	-1,4%
Besoin d'endettement	481,2	10,3%
emprunt extérieur	346,2	7,4%
emprunt intérieur	135,0	2,9%

Source : CNGDP/MF

Pour garantir ce besoin d'endettement, le gouvernement doit mobiliser auprès des créanciers externes 346,2 milliards de F CFA et à l'interne 135 milliards de FCFA, soit respectivement 72% et 28% du besoin d'endettement.

**Tableau n° 9 : Répartition du montant à mobiliser à l'extérieur en fonction des groupes de créanciers et de leurs conditionnalités de prêt.**

<i>Libellé instrument</i>	<i>Groupe de créanciers</i>	<i>Montant à mobiliser (milliards de FCFA)</i>	<i>Durée totale moyenne (années)</i>	<i>Différé moyen (années)</i>	<i>Taux d'intérêt(%)</i>
Multilatéraux concessionnels	IDA, FAD, FIDA	149,7	40	10	0,75
Multilatéraux semi concessionnels	BADEA, BID, BIDC, OPEP	133,2	26	7	2
Bilatéraux concessionnels	AFD, Belgique	1,9	24	8	1,2
Bilatéraux semi concessionnels	CHINE, FSD, INDE, FKDEA	61,4	23	7	2

Source : CNGDP/MF

Il est à noter que dans le cadre de la couverture du besoin d'endettement, l'Etat peut contracter des prêts auprès de tout autre créancier présentant les mêmes conditionnalités que les créanciers ci-dessus.

Tableau n° 10 : Répartition du montant à mobiliser à l'interne en fonction de la nature des titres.

<i>Emissions</i>	<i>Montant (milliards de FCFA)</i>	<i>Maturité (années)</i>
Bon de trésor	35	Moins d'un an
Obligations	100	5
Obligations		

Source : DGTCP

#### PARTIE IV : STRATEGIE DE GESTION DE LA DETTE A MOYEN TERME

Le souci de notre pays de s'approprier des meilleures pratiques en matière de gestion de la dette se traduit également par un besoin d'outils quantitatifs de gestion des coûts et risques inhérents tant au portefeuille de la dette existante qu'aux nouveaux financements.

Afin de préserver le cadre budgétaire des effets pervers des chocs macroéconomiques et financiers, le gouvernement s'est engagé à élaborer une stratégie de gestion de la dette à moyen terme.

La présente stratégie d'endettement à moyen terme aura pour double objectif :

- le développement du marché de capitaux intérieur ;
- la prise en compte des coûts et risques liés aux emprunts.

Pour ce faire, une attention particulière doit être portée aux caractéristiques du portefeuille de la dette afin de détecter la nature et l'ampleur des coûts et risques qui lui sont associés, ainsi que leurs évolutions. En outre, il s'agira de concevoir une stratégie à partir d'hypothèses macroéconomiques réalistes et de construire des stratégies alternatives. Un choix doit être opéré en se fondant sur l'objectif ci-dessus afin de permettre aux autorités de réduire les risques associés au portefeuille de la dette actuelle. Ce choix devrait à terme atténuer la pression qu'exercerait le service de la dette sur la liquidité budgétaire.

Il est à remarquer que le portefeuille actuel de la dette publique est composé essentiellement des prêts à taux d'intérêt fixes. Ainsi, les coûts liés à la variation des taux d'intérêts sont inexistantes.

Cependant, la diversité des prêts externes libellés en devises expose le pays aux risques liés au taux de change.

#### IV- 1 : Composition en instruments du portefeuille à fin 2013

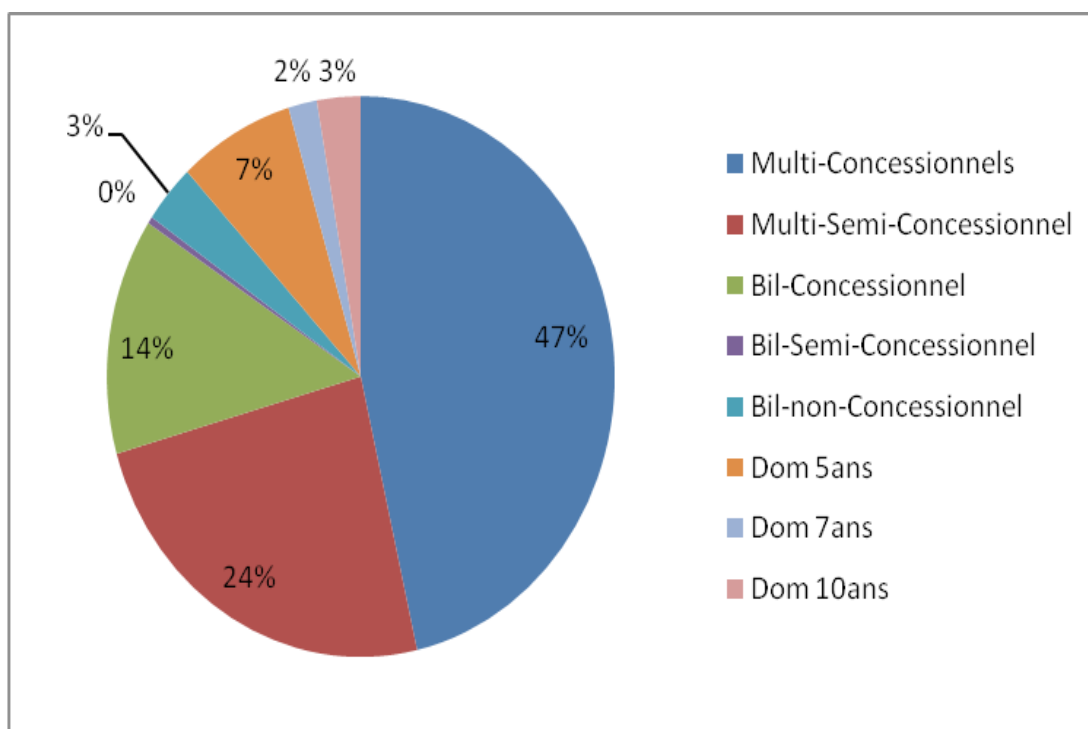

A fin décembre 2013, la structure du portefeuille de la dette est composée de 88% de dette extérieure et 12% de dette intérieure.

En fonction des instruments construits, le portefeuille se répartit comme suit :

Multilatéraux concessionnels : 47% ; Multilatéraux semi concessionnels 24% ; Bilatéraux concessionnels 14% ; Bilatéraux non concessionnels 3% ; Obligations du trésor de 5 ans 7% ; Obligations du trésor de 7 ans 2% ; Obligations du trésor de 10 ans 3%.

Cette structure génère un profil d'amortissement du principal comme l'indique le graphique ci-dessous :

**Figure n°1 : évolution des paiements du principal de la dette totale**

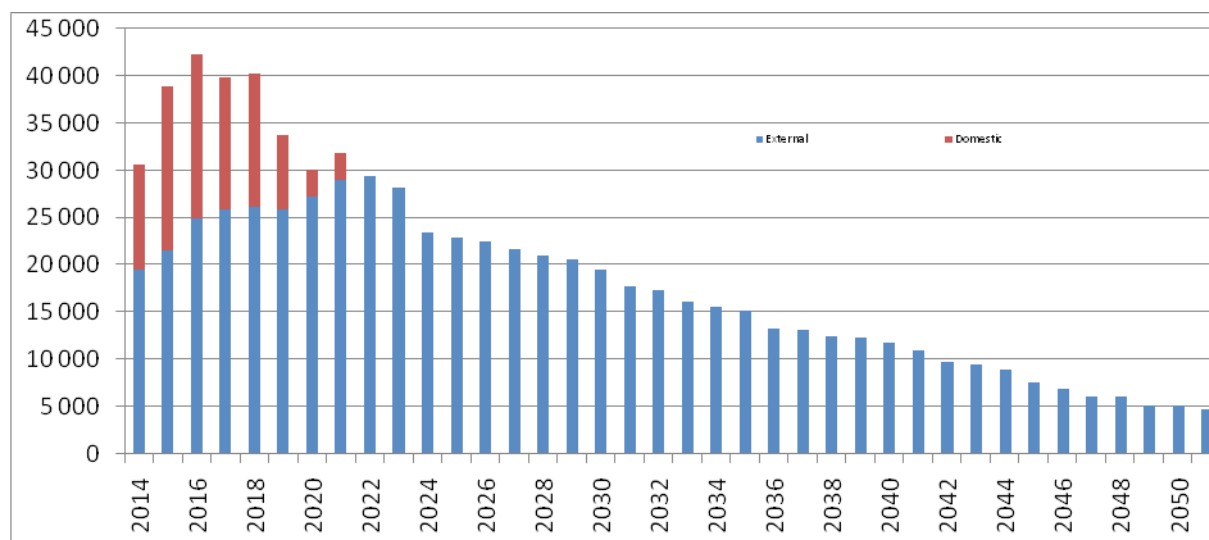

Le graphique ci-dessus nous renseigne qu'au regard des caractéristiques actuelles des prêts contractés, si aucune opération de rachat ou d'accumulation d'arriérés de paiement n'est envisagée, tous les engagements extérieurs du portefeuille de la dette à fin 2013 seraient apurés à fin 2051. Quant à la dette domestique, son apurement est prévu pour la fin 2021.

Les multiples implications de la dette dans les politiques économique, budgétaire et monétaire ont nécessité l'adoption de nouveaux indicateurs devant guider des choix dans les stratégies d'endettement. Il s'agit des indicateurs de coût et de risque. Ces instruments analytiques, sans seuil critique et liés à la composition du portefeuille de la dette de notre pays sont présentés dans le tableau ci-dessous.

**Tableau n° 11 : Indicateurs de risque**

<i>Indicateurs de risques</i>		<i>Dette extérieure</i>	<i>Dette intérieure</i>	<i>Total dette</i>
Montant (en millions de USD)		1 354,7	184,3	1 539,0
Dette nominale en % du PIB		17,6	2,4	20,0
VA en % PIB		9,5	5,2	14,6
Coût de la dette	TI moyen pondéré (%)	1,1	4,3	1,5
Risque de refinancement	ATM (années)	15,3	3,6	13,9
	Dette à échéance 1 an (% total)	3,0	12,7	4,2
Risque de taux d'intérêt	ATR (années)	15,3	3,6	13,9
	Dette à réviser dans 1 an (% total)	3,0	12,7	4,2
Risque FX	Dette à taux fixe (% total)	100,0	100,0	100,0
	Dette FX en % total dette			88,0
	Dette CT FX en % réserves			3,6

En termes de coût, le tableau ci-dessus indique que le taux d'intérêt moyen pondéré du portefeuille de la dette publique ressort à 1,5% dont 1,1% pour la dette extérieure et 4,3% pour la dette intérieure.

La proportion de la dette extérieure arrivant à échéance dans un an est de 3% pour la dette extérieure et 12,7% pour la dette intérieure. Le risque de refinancement est beaucoup plus important à la dette intérieure qu'au niveau de la dette extérieure.

Le portefeuille de la dette publique est à 100% à taux d'intérêt fixe, il n'est donc pas exposé au risque du taux d'intérêt.

Il est à rappeler que l'objectif de notre stratégie consiste au développement du marché intérieur et à la maîtrise des coûts et risques des emprunts.

Afin d'opérer le meilleur choix de la stratégie de gestion à moyen terme en se fondant sur l'objectif ainsi rappelé, des hypothèses sont formulées pour quatre (4) stratégies alternatives.

#### **IV- 2 Hypothèse sur les différentes stratégies**

Stratégie 1 : Au niveau de cette stratégie, il est retenu la même répartition du stock qu'en 2013 entre les différents instruments, en l'occurrence 88% du financement extérieur et 12% du financement intérieur. Elle représente donc la stratégie de référence.

En dehors de cette stratégie, trois autres stratégies alternatives sont envisagées :

Stratégie 2 : La structure du portefeuille serait de 25% du financement intérieur et 75% du financement extérieur ;

Stratégie 3 : La structure du portefeuille serait de 30% du financement intérieur et 70% du financement extérieur ;

Stratégie 4 : La structure du portefeuille serait de 40% du financement intérieur et 60% du financement extérieur.

#### IV- 3 Coûts et risques associés aux 4 stratégies

Le résultat des quatre stratégies simulées à partir du modèle donne les résultats suivants en fonction de coûts et risques liés à chaque stratégie.

**Figure n° 2 : Encours de la dette à fin 2017 en % du PIB**

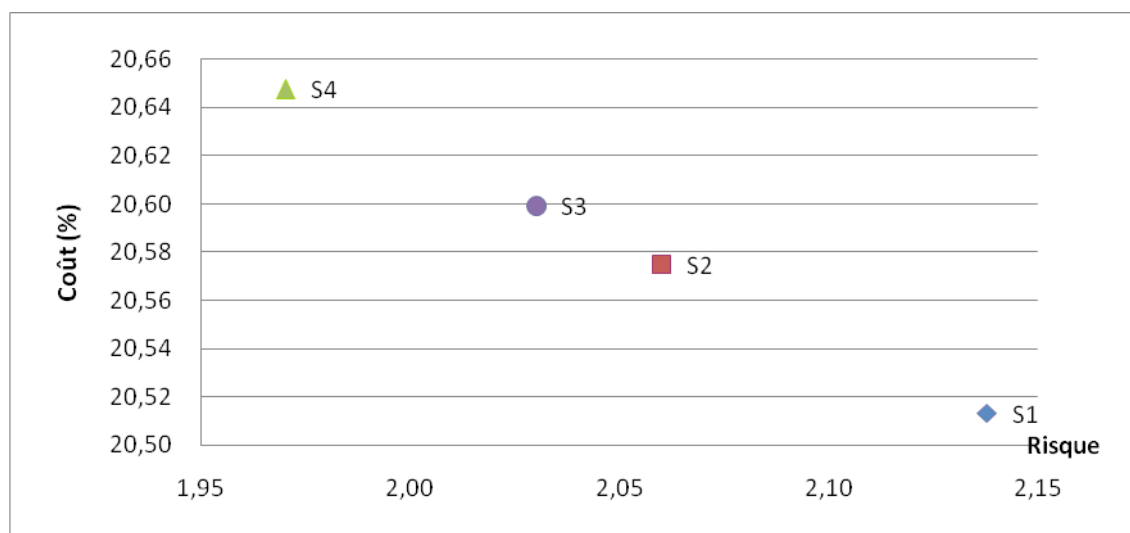

Source : CNGDP/MF

**Figure n° 3: Valeur actualisée de la dette en % du PIB**

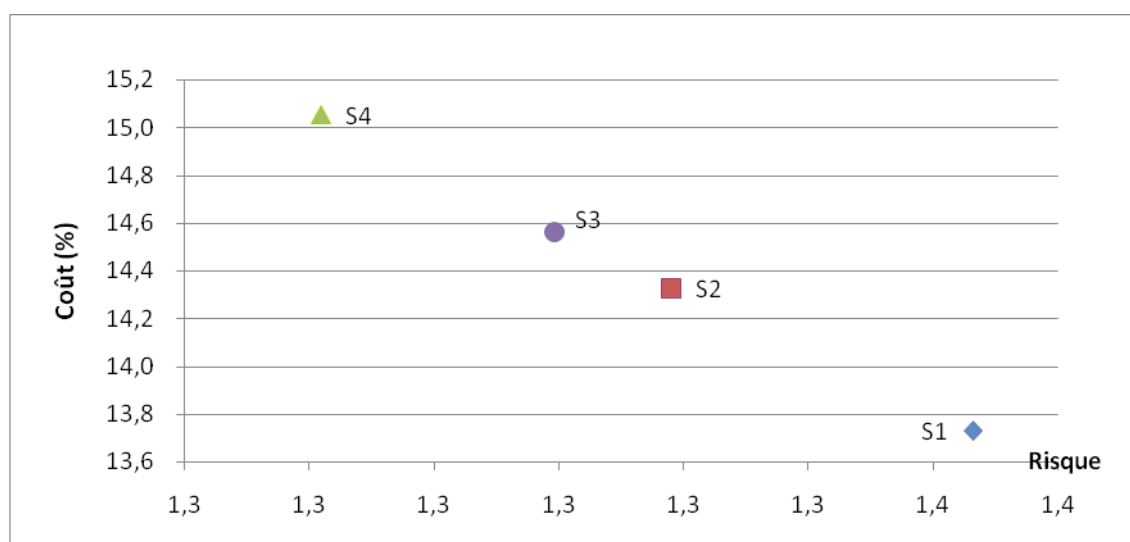

Source : CNGDP/MF

Figure n° 4 : Coût d'intérêt à fin 2017 en % du PIB

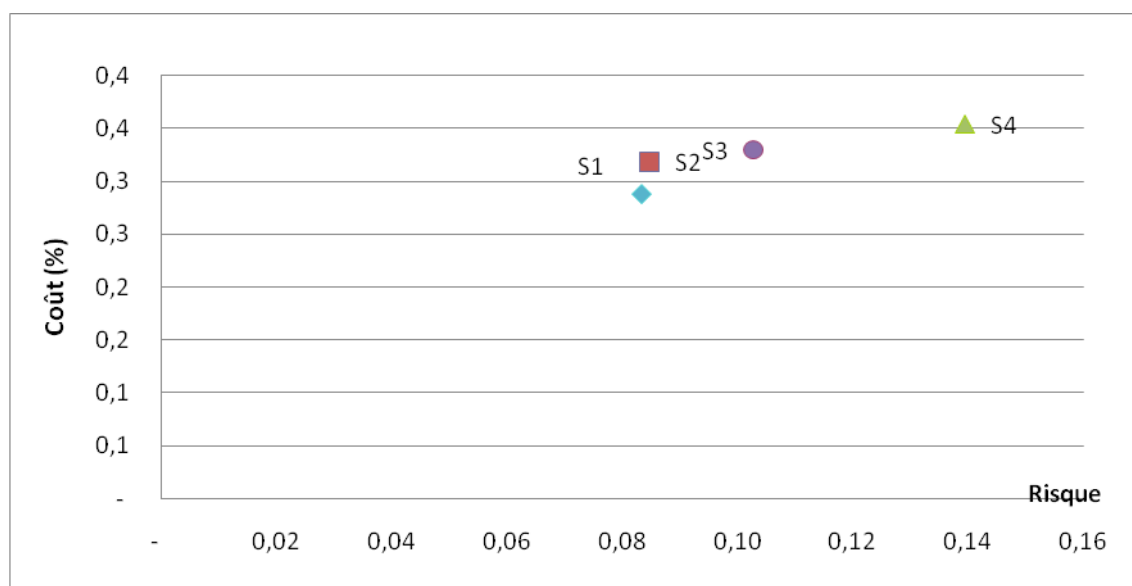

Source CNGDP/MF

Sont associés à ces ratios de coûts et risques, les tableaux ci-dessous des indicateurs de coûts et risques afin de déterminer la stratégie la meilleure, qui présente le meilleur compromis coût-risque.

Tableau n° 12 Indicateurs de coût et de risque des différentes stratégie

Indicateurs de risque		2013	À fin exercice 2017			
		Courant	S1	S2	S3	S4
Dettes nominale en % du PIB		20.0	20.5	20.6	20.6	20.6
VA en % du PIB		14.6	13.7	14.3	14.6	15.1
Taux d'intérêt implicite (%) 1.5		1.5	1.7	1.8	1.9	
Risque de refinancement	ATM portefeuille extérieur (années)	15.3	16.3	16.1	16.0	15.9
	ATM portefeuille intérieur (années)	3.6	3.0	3.2	3.2	3.3
	ATM portefeuille total (années)	13.9	15.3	14.3	13.9	13.1
Risque de taux d'intérêt	ATR (années)	13.9	15.3	14.3	13.9	13.1
	Dettes à réviser dans 1 an (% total)	4.2	4.3	5.3	5.7	6.6
	Dettes à taux fixe (% total)	100.0	100.0	100.0	100.0	100.0
Risque FX	Dettes FX en % du total	88.0	92.2	85.8	83.3	78.1
	Dettes FX à CT en % des réserves	3.6	1.7	1.7	1.7	1.7

Source CNGDP/MF

L'analyse des graphiques (N°2, 3 et 4) et tableau (N°12) d'indicateurs permet de faire le constat suivant pour chacune des stratégies.

		S1	S2	S3	S4
Encours/PIB(en %)	Coûts	Faible	Moyen	Elevé	Elevé
	Risques	Elevé	Moyen	Moyen	Faible
VA/PIB(en %)	Coûts	Faible	Moyen	Elevé	Elevé
	Risques	Elevé	Moyen	Moyen	Faible
Intérêts/PIB(en %)	Coûts	Moyen	Moyen	Elevé	Elevé
	Risques	Moyen	Moyen	Elevé	Elevé

Source CNGDP/MF

Au regard des résultats ci-dessus dans le tableau n° 12, il ressort que la stratégie S2 présente la meilleure combinaison des contraintes de coûts et de risques.



En fonction des stratégies, un besoin d'endettement est généré et une répartition des financements est opérée de la manière suivante :

**Tableau n° 13 : Profil du financement de la nouvelle dette par stratégie et par instrument.**

**% des emprunts bruts - sur la période de projection**

<i>Nouvelle dette</i>		<i>S1</i>	<i>S2</i>	<i>S3</i>	<i>S4</i>
Multilatéral concessionnel	FX	20%	17%	16%	14%
Multilatéral concessionnel	FX	22%	19%	18%	15%
Multilatéral concessionnel	FX	4%	4%	3%	3%
Multilatéral semi concessionnel	FX	12%	10%	9%	8%
Multilatéral semi concessionnel	FX	10%	8%	8%	7%
Multilatéral semi concessionnel	FX	2%	2%	2%	1%
Multilatéral semi concessionnel	FX	1%	0%	0%	0%
Bilateral concessionnel	FX	4%	3%	3%	2%
Bilateral concessionnel	FX	10%	9%	8%	7%
Bilateral semi concessionnel	FX	0%	0%	0%	0%
Bilateral non concessionnel	FX	3%	3%	3%	2%
Dom 5 ans	DX	7%	15%	18%	25%
Dom 7 ans	DX	2%	4%	5%	6%
Dom 10 ans	DX	3%	6%	7%	9%
	DX	0%	0%	0%	0%
Extérieure		88%	75%	70%	60%
Intérieure		12%	25%	30%	40%
		100%	100%	100%	100%

Source CNGDP/MF

Conformément à l'objectif de développement de marché financier régional, la proportion de nouveau financement vis-à-vis des créanciers traditionnels concessionnels et semi concessionnel diminuerait du fait de la rareté de plus en plus de ces financements au profit de nouveaux créanciers notamment les pays émergents.

Pour chaque stratégie, un déficit primaire et conséquemment un besoin de financement est généré.

La prise en charge de ce besoin de financement induit des coûts en termes de service de la dette.

Au regard du tableau 14 ci-dessous, la stratégie S2 présente un coût moindre par rapport aux autres. Ceci confirme la pertinence de son choix comme la meilleure stratégie.

**Tableau n° 14 : Evolution du service de la dette par stratégie**

	2014	2015	2016	2017
<i>S1</i>				
Déficit primaire	192,700	112,914	78,801	89,733
Paiement d'intérêt	10,970	14,645	16,660	17,892
Amortissement	30,695	38,942	46,744	49,326
Besoin de financement brut	234,365	166,501	142,205	156,952
Extérieure	88%	88%	88%	88%
Intérieure	12%	12%	12%	12%
<i>S2</i>				
Déficit primaire	192,700	112,914	78,801	89,733
Paiement d'intérêt	10,970	15,481	18,107	19,765
Amortissement	30,695	38,942	51,438	58,164
Besoin de financement brut	234,365	167,337	148,346	167,662
Extérieure	75%	75%	75%	75%
Intérieure	25%	25%	25%	25%
<i>S3</i>				
Déficit primaire	192,700	112,914	78,801	89,733
Paiement d'intérêt	10,970	15,803	18,666	20,498
Amortissement	30,695	38,942	53,243	61,572
Besoin de financement brut	234,365	167,658	150,710	171,804
Extérieure	70%	70%	70%	70%
Intérieure	30%	30%	30%	30%
<i>S4</i>				
Déficit primaire	192,700	112,914	78,801	89,733
Paiement d'intérêt	10,970	16,446	19,785	21,988
Amortissement	30,695	38,942	56,853	68,403
Besoin de financement brut	234,365	168,302	155,440	180,123
Extérieure	60%	60%	60%	60%
Intérieure	40%	40%	40%	40%

Source CNGDP

## CONCLUSION

Les objectifs fixés dans le cadre de cette stratégie est le développement du marché intérieur et la limitation des coûts et risques liés aux emprunts. Sur la base des hypothèses issues du cadrage macroéconomique ayant servi à l'élaboration de la loi de finances 2015 et du portefeuille de la dette publique à fin 2013, le besoin d'endettement brut au titre de l'année 2015 sera financé en emprunts extérieurs pour 346,2 milliards de F CFA (7,4% du PIB) et en emprunts intérieurs pour 135 milliards (2,9% du PIB). Sur la base du scénario de référence quatre (4) stratégies ont été élaborées. Au terme de l'examen de ces stratégies, la stratégie 2, qui répartit le financement selon la proportion de 25% de dette intérieure et 75% de dette extérieure concessionnelle, avec une maturité moyenne de 14,3 ans, présente un coût et un risque moyens acceptables par rapport aux autres stratégies.

Toutefois, cette stratégie nécessiterait que des actions soient menées et des mesures soient prises notamment :

- développer le système financier intérieur et assainir son cadre institutionnel ;
- substituer l'endettement extérieur par l'endettement intérieur de façon progressive afin de contenir l'effet d'éviction ;
- surveiller et rationaliser les dépenses publiques pour faire face à l'augmentation des paiements des intérêts ;
- clarifier et améliorer le cadre réglementaire d'emprunts ;
- améliorer et simplifier les procédures avec les partenaires dans le cadre de décaissements sur financements extérieurs ;
- renforcer la coordination et la collaboration entre toutes les structures nationales impliquées dans la gestion de la dette.



